

KOMAI®

广州市柯迈过滤器有限公司

KOMAI FILTER MANUFACTURING CO.LTD GUANGZHOU.CHINA



中国制造-产品全部采用韩国奥斯龙和美国HV滤纸

Made in China - all using Ahlstrom or HV filter paper

CONTENTS 目录

一、件号 / 图片 PICTURE & NUMBER

01/ 机油滤清器 LUBE-FILTER	P ₀₃₋₀₉
02/ 柴油滤清器 FUEL-FILTER	P ₁₀₋₂₃
03/ 空气滤芯 AIR-FILTER	P ₂₄₋₅₅
04/ 液压回油滤芯 HYDRAULIC RETURN-FILTER	P ₅₆₋₇₀
05/ 液压进油滤芯 HYDRAULIC SUCTION-FILTER	P ₇₁₋₇₆
06/ 液压旋装过滤器 DRAIN-FILTER	P ₇₇₋₇₈
07/ 空调滤清器 CABIN-FILTER	P ₇₉₋₈₅

二、工程机械机型对照 ENGINEERING MACHINERY

01/ 小松系列 KOMATSU	P ₈₆₋₁₀₀
02/ 卡特系列 CATERPILLAR	P ₁₀₀₋₁₀₉
03/ 日立系列 HITACHI	P ₁₀₉₋₁₁₈
04/ 住友系列 SUMITOMO	P ₁₁₈₋₁₂₂
05/ 加藤系列 KATO	P ₁₂₂₋₁₂₅
06/ 神钢系列 KOBELCO	P ₁₂₅₋₁₃₂
07/ 三一重工系列 SANY	P ₁₃₂₋₁₃₅
08/ 徐工系列 XCMG	P ₁₃₅₋₁₃₇

09/ 玉柴系列 YUCHAI	P ₁₃₇
10/ 柳工系列 LIUGONG	P ₁₃₈₋₁₃₉
11/ 沃尔沃-富豪系列 VOLVO	P ₁₃₉₋₁₄₃
12/ 大宇系列 DAEWOO	P ₁₄₃₋₁₄₆
13/ 斗山系列 DOOSAN	P ₁₄₆₋₁₄₈
14/ 现代系列 HYUNDAI	P ₁₄₆₋₁₅₂
15/ 凯斯系列 CASE	P ₁₅₃
16/ 山东众友系列 STRONG	P ₁₅₃₋₁₅₄
17/ 久保田小挖系列 KUBOTA	P ₁₅₅₋₁₅₈
18/ 厦工机械系列 XGMA	P ₁₅₉
19/ 临工系列 SDLG	P ₁₅₉₋₁₆₀
20/ 山河智能系列 SUNWARD	P ₁₆₁
21/ 福田雷沃系列 LOVOL	P ₁₆₁₋₁₆₂
22/ 力士德系列 LISHIDE	P ₁₆₂₋₁₆₃
23/ 沃德系列 WORLD	P ₁₆₃₋₁₆₄
24/ 龙工系列 LONKING	P ₁₆₄
25/ 中联重科系列 ZOOMLION	P ₁₆₄₋₁₆₅

KOMAI®



O-0070

总高度 / Total height:226(mm)
 净高度 / Height:207(mm)
 外径 / Largest OD:140(mm)
 内径 1 / END 1ID:17(mm)
 内径 2 / END 2ID:17(mm)

KOBELCO:VH15601E0070
 HINO:1560-72281
 FLEETGUARD:
 DONALSON:P502390

KOMAI®



O-0713

总高度 / Total height:138(mm)
 外径 / Largest OD:94(mm)
 螺纹尺寸 / Thread Size:1 1/8-16

CATERPILLAR:1R-0713
 8N-9586
 9N-5570
 FLEETGUARD:LF3342
 DONALSON:P55-5570

KOMAI®



O-0714

总高度 / Total height:147(mm)
 外径 / Largest OD:107(mm)
 螺纹尺寸 / Thread Size:1 1/8-16

CATERPILLAR:1R0714
 9N6007
 FLEETGUARD:LF3328
 DONALSON:P556007

KOMAI®



O-0716

总高度 / Total height:287(mm)
 外径 / Largest OD:120(mm)
 螺纹尺寸 / Thread Size:1 1/2-16

CATERPILLAR:1R0716
 2P-4005
 FLEETGUARD:LF691
 DONALSON:P554005

KOMAI®



O-0726

总高度 / Total height:261(mm)
 外径 / Largest OD:188(mm)
 内径 1 / END 1ID:72(mm)

CATERPILLAR:1R-0726
 4P2839
 FLEETGUARD:LF3485
 DONALSON:

KOMAI®



O-0739

总高度 / Total height:264(mm)
 外径 / Largest OD:108(mm)
 螺纹尺寸 / Thread Size: 1 1/8-16

CATERPILLAR:1R-0739
 1R-0658M
 2P4004
 1R1807
 FLEETGUARD:LF3379
 DONALSON:P554004

KOMAI®



O-0818

总高度 / Total height:210(mm)
 外径 / Largest OD:94(mm)
 内径 1 / END 1ID:72(mm)
 内径 2 / END 2ID:62(mm)
 螺纹尺寸 / Thread Size: 1-12

WEICHAI:615000070005
 1000424655
 DEUTZ:01183575
 JX0818
 FLEETGUARD:LF3784
 DONALSON:P550317

KOMAI®



O-1032

总高度 / Total height:132(mm)
 外径 / Largest OD:94(mm)
 内径 1 / END 1ID:72(mm)
 内径 2 / END 2ID:63(mm)
 螺纹尺寸 / Thread Size: 1-12

CATERPILLAR:9N5680
 9L9200
 1R0734
 KOMATSU:600-211-5240
 600-211-5241
 KS103-2
 FLEETGUARD:LF760
 DONALSON:P555680

KOMAI®



O-1033

总高度 / Total height:87(mm)
 外径 / Largest OD:94(mm)
 内径 1 / END 1ID:72(mm)
 内径 2 / END 2ID:63(mm)
 螺纹尺寸 / Thread Size:1-12

KOMATSU:600-211-6224
 600-211-6230
 KS103-3
 FLEETGUARD:LF 3415
 DONALSON:P552819

KOMAI®



O-10929

总高度 / Total height:271(mm)
 外径 / Largest OD:125(mm)
 内径 1 / END 1ID:44(mm)
 螺纹尺寸 / Thread Size:

CH10929
 FLEETGUARD:LF16250
 DONALSON:P502477

KOMAI®

O-111B

总高度 / Total height:228(mm)
 外径 / Largest OD:108(mm)
 螺纹尺寸 / Thread Size:1-12



PERKINS:SE111B
 IVECO:1907570
 FLEETGUARD:LF3656
 DONALSON:P551272

KOMAI®

O-1231

总高度 / Total height:287(mm)
 外径 / Largest OD:116(mm)
 螺纹尺寸 / Thread Size:1 1/2-12



KOMATSU:600-211-1231
 600-211-1291
 FLEETGUARD:LF9747
 DONALSON:P551230

KOMAI®

O-1340

总高度 / Total height:294(mm)
 外径 / Largest OD:118(mm)
 螺纹尺寸 / Thread Size:M95×2.5-7H



KOMATSU:600-211-1340
 600-211-1348
 FLEETGUARD:LF9000N
 DONALSON:

KOMAI®

O-1394

总高度 / Total height:181(mm)
 外径 / Largest OD:113(mm)
 内径 1 / END 1ID:76(mm)
 内径 2 / END 2ID:66(mm)
 螺纹尺寸 / Thread Size:M26x1.5-6H



mitsubishi:ME088532
 KS139-4
 KOBELCO:2446R-332D11
 FLEETGUARD:LF3817
 DONALSON:P500028

KOMAI®

O-141C

总高度 / Total height:220(mm)
 外径 / Largest OD:130(mm)
 螺纹尺寸 / Thread Size:M36X1.5-6H



KS141C
 MISTUBISHI:ME074013
 KOBELCO:2446R332D1
 KATO:119-52902000
 SANY:B222100000551
 FLEETGUARD:LF3586
 DONALSON:P552562

KOMAI®

O-16015

总高度 / Total height:177(mm)
 外径 / Largest OD:94(mm)
 螺纹尺寸 / Thread Size:M27x2-6H INT



DAF:1399494
 CASE:J908616
 FLEETGUARD:LF3886
 DONALSON:P550520

KOMAI®

O-1876

总高度 / Total height:161(mm)
 净高度 / Height:131(mm)
 外径 / Largest OD:81(mm)
 内径 1 / END 1ID:28(mm)
 内径 2 / END 2ID:16(mm)



WEICHAI:13055724
 DEUTZ:13010970
 SDLG:4110001948041
 FLEETGUARD:
 DONALSON:

KOMAI®

O-1926

总高度 / Total height:210(mm)
 外径 / Largest OD:108(mm)
 螺纹尺寸 / Thread Size:1 1/8-16



KOMATSU:6136-51-5120
 KS192-6
 FLEETGUARD:
 DONALSON:

KOMAI®

O-1926N

总高度 / Total height:168(mm)
 外径 / Largest OD:108(mm)
 螺纹尺寸 / Thread Size:1 1/8-16



KOMATSU:6136-51-5120
 6136-51-5121
 FLEETGUARD:LF3362
 DONALSON:P550086

KOMAI®

O-1927

总高度 / Total height:205(mm)
 外径 / Largest OD:120(mm)
 内径 1 / END 1ID:44(mm)
 螺纹尺寸 / Thread Size:1 1/2-12



ISUZU:1-13240075-0
 HITACHI:4283859
 FLEETGUARD:LF734
 DONALSON:P551381

KOMAI®

O-1927N

总高度 / Total height:199(mm)
 外径 / Largest OD:115(mm)
 内径 1 / END 1ID:105(mm)
 内径 2 / END 2ID:95(mm)
 螺纹尺寸 / Thread Size:1 1/2-12

HITACHI:4429726
 HINO: 15607-1600
 KS192-7N
 FLEETGUARD:LF3618
 DONALSON:



KOMAI®

O-1966

总高度 / Total height:223(mm)
 外径 / Largest OD:108(mm)
 内径 1 / END 1ID:101(mm)
 内径 2 / END 2ID:89(mm)
 螺纹尺寸 / Thread Size:M32x1.5-6G EXT

CATERPILLAR:5I-7950
 KS196-6
 FLEETGUARD:LF17335
 DONALSON:P502093



KOMAI®

O-2071

总高度 / Total height:103(mm)
 外径 / Largest OD:94(mm)
 内径 1 / END 1ID:86(mm)
 内径 2 / END 2ID:76(mm)
 螺纹尺寸 / Thread Size:M20 X 1.5 INT

HITACHI:4650205
 ISUZU:8-94217272-0
 JCB:02/800176
 SUMITOMO:KAP0867
 FLEETGUARD:LF3786
 DONALSON:P502039



KOMAI®

O-2091

总高度 / Total height:146(mm)
 外径 / Largest OD:110(mm)
 内径 1 / END 1ID:99(mm)
 内径 2 / END 2ID:88(mm)
 螺纹尺寸 / Thread Size:1-12

HITACHI:4183853
 ISUZU:8-94160964-1
 SUMITOMO:KNH0324
 KOBELCO:2451U3091
 FLEETGUARD:LF3642
 DONALSON:P550422



KOMAI®

O-2110

总高度 / Total height:89(mm)
 外径 / Largest OD:77(mm)
 内径 1 / END 1ID:72(mm)
 内径 2 / END 2ID:63(mm)
 螺纹尺寸 / Thread Size:3/4-16

KOMATSU:600-211-2110
 STRONG:J170-03A-010200
 FLEETGUARD:LF16011
 DONALSON:P502016



KOMAI®

O-2173

总高度 / Total height:162(mm)
 外径 / Largest OD:115(mm)
 螺纹尺寸 / Thread Size:1 1/8-16

HITACHI:4429728
 SUMITOMO:KBP-0722
 MITSUBISHI:ME088519
 KOBELCO:2451U333-1
 ISUZU:1-87310070-0
 JCB:32/925916
 FLEETGUARD:LF3587
 DONALSON:P556007



KOMAI®

O-218

总高度 / Total height:136(mm)
 外径 / Largest OD:94(mm)
 螺纹尺寸 / Thread Size:M20x1.5-6H

MITSUBISHI:ME014833
 HITACHI:4254028
 JCB:02/800395
 KOBELCO:2451U303-1
 SUMITOMO:KAP0331
 KS218
 FLEETGUARD:LF3433
 DONALSON:P550067



KOMAI®

O-2182

总高度 / Total height:99(mm)
 外径 / Largest OD:93(mm)
 螺纹尺寸 / Thread Size:M18x1.5-6H INT

KOBELCO:2451U311-1A
 MITSUBISHI:ME014838
 KS218-2
 FLEETGUARD:LF3524
 DONALSON:P550242



KOMAI®

O-2190

总高度 / Total height:205(mm)
 外径 / Largest OD:120(mm)
 内径 1 / END 1ID:114(mm)
 内径 2 / END 2ID:98(mm)
 螺纹尺寸 / Thread Size:1 1/2-16

HINO:15607-2190
 KOBELCO:VH156072190A
 FLEETGUARD:LF16226
 DONALSON:P502364



KOMAI®

O-2326

总高度 / Total height:174(mm)
 外径 / Largest OD:94(mm)
 内径 1 / END 1ID:70(mm)
 内径 2 / END 2ID:62(mm)
 螺纹尺寸 / Thread Size:3/4-16

WILSON:901-103
 PERKINS:2654407
 JCB:02/100073
 KOMATSU:203-01-K1360
 FLEETGUARD:LF 787
 DONALSON:P554407



KOMAI®

O-2327

总高度 / Total height:146(mm)
 外径 / Largest OD:94(mm)
 螺纹尺寸 / Thread Size:3/4-16



PERKINS:2654403
 WILSON:901-102
 JCB:02/100284
 FLEETGUARD:LF701
 DONALSON:P554403

KOMAI®

O-3000

总高度 / Total height:302(mm)
 外径 / Largest OD:119(mm)
 螺纹尺寸 / Thread Size:2 1/4-12



CUMMINS:3318853
 HYUNDAI:11E1-70130
 J.C.B.:2910550
 FLEETGUARD:JX-605
 LF3000
 DONALSON:P553000

KOMAI®

O-32430

总高度 / Total height:137(mm)
 外径 / Largest OD:96(mm)
 内径 1 / END 1ID:74(mm)
 内径 2 / END 2ID:69(mm)
 螺纹尺寸 / Thread Size:3/4-16



KUBOTA:HH151-32430
 CASE:1959757C1
 HITACHI:4278859
 FLEETGUARD:LF3313
 DONALSON:P550008

KOMAI®

O-3345

总高度 / Total height:138(mm)
 外径 / Largest OD:94(mm)
 螺纹尺寸 / Thread Size:1-16



KOMATSU:6732-51-5140
 CUMMINS:3908616
 STROPNG: J213-03A-010100
 FLEETGUARD:LF3345
 DONALSON:P558616

KOMAI®

O-3349

总高度 / Total height:176(mm)
 外径 / Largest OD:94(mm)
 内径 1 / END 1ID:72(mm)
 内径 2 / END 2ID:63(mm)
 螺纹尺寸 / Thread Size:1-16



CUMMINS:3908615
 LIUGONG:53C0214
 STRONG:J221-03A-040100
 SANY:B222100000242
 FLEETGUARD:LF3349
 DONALSON:P550909

KOMAI®

O-3505

总高度 / Total height:167(mm)
 外径 / Largest OD:108(mm)
 螺纹尺寸 / Thread Size:M20x1.5-6H INT



SUMITOMO:KBP-0723
 ISUZU:1-13240123-0
 KS350-5
 HITACHI:4285642
 JCB:02/800359
 KOBELCO:LP02P00006-1BP
 FLEETGUARD:LF3995
 DONALSON:

KOMAI®

O-3507

总高度 / Total height:249(mm)
 外径 / Largest OD:120(mm)
 螺纹尺寸 / Thread Size:1 3/8-16



HINO:15607-1760
 ISUZU:1-87310093-0
 JCB:32/919502
 HITACHI:4283860
 SUMITOMO:KRH1254
 FLEETGUARD:LF3544
 DONALSON:P55042

KOMAI®

O-3507N

总高度 / Total height:249(mm)
 外径 / Largest OD:120(mm)
 螺纹尺寸 / Thread Size:1 3/8-16



KS350-7N
 HITACHI:4470167
 FLEETGUARD:LF3603
 DONALSON:

KOMAI®

O-35150

总高度 / Total height:102(mm)
 外径 / Largest OD:77(mm)
 螺纹尺寸 / Thread Size:M20x1.5-6H INT



KOMATSU/YANMAR
 YM 119660-35150
 YM 129150-35150
 LIUGONG:44C0441
 HITACHI:4454528
 FLEETGUARD:LF3646
 DONALSON:P550776

KOMAI®

O-35151

总高度 / Total height:78(mm)
 外径 / Largest OD:76(mm)
 螺纹尺寸 / Thread Size:M20x1.5-6H INT



HITACHI:4463783
 KOMATSU/YANMAR
 YM129150-35150
 YM119005-35100
 FLEETGUARD:LF3996
 DONALSON:P550162

KOMAI®



O-3548

总高度 / Total height:238(mm)
 外径 / Largest OD:119(mm)
 螺纹尺寸 / Thread Size:2 1/4-12

CUMMINS:3919562
 CASE:1295155H1
 FLEETGUARD:LF3548
 DONALSON:

KOMAI®



O-3970

总高度 / Total height:177(mm)
 外径 / Largest OD:93(mm)
 螺纹尺寸 / Thread Size:1 1/8-16

11N8-70110 (现代)
 CUMMINS:3937736
 CASE:J937736 (凯斯)
 VOLVO:43919927
 JCB 32/925413
 FLEETGUARD:LF3970
 DONALSON:P550428

KOMAI®



O-4058 O-1077

总高度 / Total height:281(mm)
 外径 / Largest OD:90(mm)
 内径 1 / END 1ID:45(mm)
 螺纹尺寸 / Thread Size:3/4-16

DOOSAN:400504-00058
 SCANIA:1742032
 FLEETGUARD:LF17486
 DONALSON:P953329

KOMAI®



O-4133

总高度 / Total height:170(mm)
 外径 / Largest OD:94(mm)
 内径 1 / END 1ID:85(mm)
 螺纹尺寸 / Thread Size:M22X1.5

JCB:320/04133
 FLEETGUARD:LF17556
 DONALSON:P502465

KOMAI®



O-4408

总高度 / Total height:151(mm)
 外径 / Largest OD:80(mm)
 内径 1 / END 1ID:72(mm)
 内径 2 / END 2ID:62(mm)
 螺纹尺寸 / Thread Size:3/4-16

PERKINS:2654408
 BOBCAT-3734468B
 VOLVO-66458552
 FLEETGUARD:LF700
 DONALSON:P554408

KOMAI®



O-4495

总高度 / Total height:211(mm)
 外径 / Largest OD:122(mm)
 螺纹尺寸 / Thread Size:M20x1.5-6H INT

HITACHI:4484495
 ISUZU:1-13240232-2
 SUMITOMO:KHH0533
 JCB:581/18096
 FLEETGUARD:LF16045
 DONALSON:P550596

KOMAI®



O-4836

总高度 / Total height:151(mm)
 外径 / Largest OD:93(mm)
 螺纹尺寸 / Thread Size:M92X2.5-6H INT

JOHN DEERE RE504836
 FLEETGUARD: LF16243
 DONALSON:P550779

KOMAI®



O-6634

总高度 / Total height:261(mm)
 外径 / Largest OD:108(mm)
 内径 1 / END 1ID:100(mm)
 内径 2 / END 2ID:92(mm)
 螺纹尺寸 / Thread Size:1 1/8-16

VOLVO:4666343
 WEICHAI:610800070015
 FLEETGUARD:LF3379
 DONALSON:P553191

KOMAI®



O-670

总高度 / Total height:249(mm)
 外径 / Largest OD:119(mm)
 内径 1 / END 1ID:111(mm)
 内径 2 / END 2ID:98(mm)
 螺纹尺寸 / Thread Size:1 1/2-12

DOOSAN:65.05510-5020B
 65.05510-5017
 FLEETGUARD:LF670
 DONALSON:

KOMAI®



O-6969

总高度 / Total height:86(mm)
 外径 / Largest OD:94(mm)
 内径 1 / END 1ID:74(mm)
 螺纹尺寸 / Thread Size:3/4-16

CATREPIILLAR:3776969
 FLEETGUARD:LF 3706
 DONALSON:

KOMAI®



O-7556

总高度 / Total height:264(mm)
 外径 / Largest OD:108(mm)
 螺纹尺寸 / Thread Size:1 3/8-16

VOLVO:477556-5
 21707132
 FLEETGUARD:LF3654
 DONALSON:P55-0425

KOMAI®



O-75676

总高度 / Total height:150(mm)
 外径 / Largest OD:93(mm)
 螺纹尺寸 / Thread Size:3/4-16

ISUZU:8-9807567-6
 JCB:32/926119
 SUMITOMO:KAH11150
 SANY:60197083
 FLEETGUARD:
 DONALSON:

KOMAI®



O-777

总高度 / Total height:249(mm)
 外径 / Largest OD:116(mm)
 螺纹尺寸 / Thread Size:1 3/8-16

FLEETGUARD:LF777
 DONALSON:

KOMAI®



O-83000 (O-839)

上:
 总高度 / Total height:140(mm)
 外径 / Largest OD:130(mm)
 内径 1 / END 1ID:58(mm)
 下:
 总高度 / Total height:160(mm)
 外径 / Largest OD:130(mm)
 内径 1 / END 1ID:15(mm)

MISTUBISHI:ME064356
 HYUNDAI:26316-83000
 KOBELCO:2451U180-1
 FLEETGUARD:LF3447/3432
 DONALSON:P550065/0066

KOMAI®



O-83C10

总高度 / Total height:225(mm)
 外径 / Largest OD:136(mm)
 螺纹尺寸 / Thread Size:M46x1.2

HYUNDAI:26312-83C10
 FLEETGUARD:
 DONALSON:P502444

KOMAI®



O-858

总高度 / Total height:238(mm)
 外径 / Largest OD:128(mm)
 内径 1 / END 1ID:56(mm)

6610-55-4400
 FLEETGUARD:LF688
 DONALSON:P55-0087

KOMAI®



O-873

总高度 / Total height:209(mm)
 外径 / Largest OD:83(mm)
 内径 1 / END 1ID:51(mm)

VOLVO:11708551
 FLEETGUARD:LF3914
 DONALSON:P55-0761

KOMAI®



O-8731

总高度 / Total height:151(mm)
 外径 / Largest OD:83(mm)
 内径 1 / END 1ID:40(mm)
 内径 2 / END 2ID:28(mm)

VOLVO:11708550
 FLEETGUARD:LF3827
 DONALSON:P550768

KOMAI®



O-9000

总高度 / Total height:353(mm)
 外径 / Largest OD:119(mm)
 螺纹尺寸 / Thread Size:M95x2.5-7H INT

FLEETGUARD:LF9000N
 DONALSON:

KOMAI®



O-9001

总高度 / Total height:295(mm)
 外径 / Largest OD:119(mm)
 螺纹尺寸 / Thread Size:M95x2.5-7H INT

HYUNDAI:11NB-70110
 FLEETGUARD:LF9001
 DONALSON:P55-9000

KOMAI®

O-9009

总高度 / Total height:302(mm)
 外径 / Largest OD:119(mm)
 螺纹尺寸 / Thread Size:2 1/4-12



KOMATSU:6742-01-4540
 HYUNDAI:11NA-70110
 31LH-60071
 FLEETGUARD:LF9009
 DONALSON:

KOMAI®

O-9050

总高度 / Total height:297(mm)
 外径 / Largest OD:120(mm)
 螺纹尺寸 / Thread Size:M90x2-7H INT



CUMMINS:4920071
 FLEETGUARD:LF9050
 DONALSON:P550775

KOMAI®

O-93000 P817

总高度 / Total height:195(mm)
 外径 / Largest OD:110(mm)
 内径 1 / END 1ID:19(mm)



MISTUBISHI:ME034605
 HYUNDAI:26316-93000
 KOBELCO:2451U172-1
 FLEETGUARD:LF3514
 DONALSON:P550378

KOMAI®

O-P7495

总高度 / Total height:358(mm)
 外径 / Largest OD:142(mm)
 内径 1 / END 1ID:41(mm)



依维柯 :2996416
 58010592275
 FLEETGUARD:
 DONALSON:

KOMAI®

O-16127

总高度 / Total height:166(mm)
 外径 / Largest OD:102(mm)
 内径 1 / END 1ID:48(mm)
 内径 2 / END 2ID:15(mm)



KOBELCO:2451U200-1
 HINO:15607-1520
 ISUZU:1-87810075-0
 FLEETGUARD:LF3319
 DONALSON:P550010

KOMAI®

O-16128

总高度 / Total height:187(mm)
 净高度 / Height:180(mm)
 外径 / Largest OD:104(mm)
 内径 1 / END 1ID:55(mm)
 内径 2 / END 2ID:15(mm)



HINO 15607-1070
 ISUZU:1-13240217-0
 KOBELCO:VH15601-E0080
 FLEETGUARD:LF3511
 DONALSON:P550379

KOMAI®

O-16130

总高度 / Total height:219(mm)
 外径 / Largest OD:121(mm)
 内径 1 / END 1ID:23(mm)



HINO:15607-1010A
 FLEETGUARD: LF3446
 DONALSON:P550058

KOMAI®

O-16132

总高度 / Total height:248(mm)
 外径 / Largest OD:122(mm)
 内径 1 / END 1ID:18(mm)
 内径 2 / END 2ID:17(mm)



HINO:15607-1210
 FLEETGUARD:LF3709
 DONALSON:P502189

KOMAI®



F-0080

总高度 / Total height:150(mm)
 外径 / Largest OD:102(mm)
 螺纹尺寸 / Thread Size:1-14

HINO:S2340-11580
 FLEETGUARD:FF5136
 DONALSON:P550683

KOMAI®



F-6102

总高度 / Total height:147(mm)
 外径 / Largest OD:83(mm)

CATERPILLAR:1596102
 FLEETGUARD:FS19832
 DONALSON:P179114

KOMAI®



F-0145

总高度 / Total height:128(mm)
 外径 / Largest OD:83(mm)

PERKINS:26560145
 FLEETGUARD:FS19811
 DONALSON:P179102

KOMAI®



F-0163

总高度 / Total height:116(mm)
 外径 / Largest OD:76(mm)
 内径 1 / END ID:30(mm)

PERKINS:26560163
 FLEETGUARD:FS 20088
 DONALSON:

KOMAI®



F-0664

总高度 / Total height:324(mm)
 外径 / Largest OD:135(mm)
 螺纹尺寸 / Thread Size:1 1/4-12

CATERPILLAR:382-0664
 438-5386
 FLEETGUARD:
 DONALSON:

KOMAI®



F-0668

总高度 / Total height:218(mm)
 外径 / Largest OD:111(mm)
 螺纹尺寸 / Thread Size: 1-14

VOLVO:11110668
 FLEETGUARD:FS19753
 DONALSON:P505957

KOMAI®



F-0683

总高度 / Total height:217(mm)
 外径 / Largest OD:111(mm)
 螺纹尺寸 / Thread Size: 1-14

VOLVO:11110683
 FLEETGUARD:FS19737
 DONALSON:P551026

KOMAI®



F-0710

总高度 / Total height:138(mm)
 外径 / Largest OD:93(mm)
 螺纹尺寸 / Thread Size: 15/16-16

CATERPILLAR:1R0710
 FLEETGUARD:FF183
 DONALSON:P559100

KOMAI®



F-0749

总高度 / Total height:241(mm)
 外径 / Largest OD:93(mm)
 螺纹尺寸 / Thread Size:1-14

CATERPILLAR:1R0749
 FLEETGUARD:FF5319
 DONALSON:P551311

KOMAI®



F-0750

总高度 / Total height:176(mm)
 外径 / Largest OD:93(mm)
 螺纹尺寸 / Thread Size:1-14

CATERPILLAR:1R0750
 FLEETGUARD:FF5320
 DONALSON:P551313

KOMAI®

F-0751

总高度 / Total height:180(mm)
 外径 / Largest OD:85(mm)
 螺纹尺寸 / Thread Size:7/8-14



CATERPILLAR:1R0751
 FLEETGUARD:FF5324
 DONALSON:P551315

KOMAI®

F-0753

总高度 / Total height:241(mm)
 外径 / Largest OD:93(mm)
 螺纹尺寸 / Thread Size:7/8-14



CATERPILLAR:1R0753
 FLEETGUARD:FF5322
 DONALSON:P551312

KOMAI®

F-0755

总高度 / Total height:309(mm)
 外径 / Largest OD:137(mm)
 螺纹尺寸 / Thread Size:1 3/8-16



CATERPILLAR:1R0755
 FLEETGUARD:FF5317
 DONALSON:P551316

KOMAI®

F-0756

总高度 / Total height:234(mm)
 外径 / Largest OD:100(mm)
 内径 1 / END ID:41(mm)



CATERPILLAR:1R0756
 FLEETGUARD:FF5337
 DONALSON:P551317

KOMAI®

F-0762

总高度 / Total height:269(mm)
 外径 / Largest OD:94(mm)
 螺纹尺寸 / Thread Size:1-14



CATERPILLAR:1R0762
 FLEETGUARD:FF5624
 DONALSON:P550625

KOMAI®

F-0769

总高度 / Total height:190(mm)
 外径 / Largest OD:108(mm)
 螺纹尺寸 / Thread Size:1-14



CATERPILLAR:1R0769
 FLEETGUARD:FS20051
 DONALSON:P551010

KOMAI®

F-0770

总高度 / Total height:256(mm)
 净高度 / Height:195(mm)
 外径 / Largest OD:108(mm)
 螺纹尺寸 / Thread Size:1-14



CATERPILLAR:1R0770
 FLEETGUARD:FS20007
 DONALSON:P550626

KOMAI®

F-0771

总高度 / Total height:238(mm)
 外径 / Largest OD:108(mm)
 螺纹尺寸 / Thread Size:1-14



CATERPILLAR:1R-0771
 FLEETGUARD:FS19995
 DONALSON:P550900

KOMAI®

F-25111

总高度 / Total height:145(mm)
 净高度 / Height:130(mm)
 外径 / Largest OD:84(mm)
 内径 1 / END ID:14(mm)



STEYR:614080740
 FLEETGUARD:FF5054
 DONALSON:P550061

KOMAI®

F-25112

总高度 / Total height:145(mm)
 净高度 / Height:130(mm)
 外径 / Largest OD:84(mm)
 内径 1 / END ID:14(mm)



STEYR:614080739
 FLEETGUARD:FF147
 DONALSON:P550861

KOMAI®

F-1000

总高度 / Total height:249(mm)
 外径 / Largest OD:93(mm)
 螺纹尺寸 / Thread Size:1-14

HYUNDAI:11NB-70010
 FLEETGUARD:FS1000
 DONALSON:P551000



KOMAI®

F-1003

总高度 / Total height:249(mm)
 外径 / Largest OD:94(mm)
 螺纹尺寸 / Thread Size:1-14

HYUNDAI:11NA-70010
 FLEETGUARD:FS1003
 DONALSON:P551003



F-1006

总高度 / Total height:313(mm)
 外径 / Largest OD:120(mm)
 螺纹尺寸 / Thread Size:1 1/4-12

KOMATSU:600-311-3111
 FLEETGUARD:FS1216
 DONALSON:P552216



KOMAI®

F-101F

总高度 / Total height:150(mm)
 外径 / Largest OD:78(mm)
 螺纹尺寸 / Thread Size:3/4-16

KOMATSU:600-311-8221
 KS-101F
 FLEETGUARD:FF5304
 DONALSON:P550410



KOMAI®

F-1040

总高度 / Total height:294(mm)
 外径 / Largest OD:119(mm)
 螺纹尺寸 / Thread Size:M85x2-7H INT

HYUNDAI:11ND-70010
 FLEETGUARD:FS1040
 DONALSON:P551040



KOMAI®

F-105

总高度 / Total height:137(mm)
 外径 / Largest OD:94(mm)
 螺纹尺寸 / Thread Size:1-14

KOMATSU:6221-71-6302
 FLEETGUARD:FF105
 DONALSON:P550105



KOMAI®

F-105D

总高度 / Total height:153(mm)
 外径 / Largest OD:94(mm)
 螺纹尺寸 / Thread Size:1-14

CATERPILLAR: 311144
 9Y4403
 FLEETGUARD:FF105D
 DONALSON:P550106



KOMAI®

F-10930

总高度 / Total height:232(mm)
 外径 / Largest OD:117(mm)
 内径 1 / END ID:55(mm)

PERKINS
 CH10930
 FLEETGUARD:FF5714
 DONALSON:P502478



KOMAI®

F-10931

总高度 / Total height:262(mm)
 外径 / Largest OD:124(mm)
 内径 1 / END ID:52(mm)

PERKINS
 CH10931
 FLEETGUARD:FF5713
 DONALSON:P50-2479



KOMAI®

F-11074

总高度 / Total height:141(mm)
 外径 / Largest OD:94(mm)
 螺纹尺寸 / Thread Size:M16x1.5-6H INT

VOLVO:11711074
 FLEETGUARD:LF FF5709
 DONALSON:P550494



KOMAI®

F-1200

总高度 / Total height:136(mm)
净高度 / Height:119(mm)
外径 / Largest OD:84(mm)

CATERPILLAR: 1561200
FLEETGUARD:FS 19516
DONALSON:P55-0351



KOMAI®

F-120P

总高度 / Total height:216(mm)
外径 / Largest OD:111(mm)
内径 / END ID:108(mm)
螺纹尺寸 / Thread Size:1-14

RACOR:R120P
FLEETGUARD:FS19934
DONALSON:P551076



KOMAI®

F-1212

总高度 / Total height:201(mm)
外径 / Largest OD:94(mm)
螺纹尺寸 / Thread Size:1-14

DEAWOO:65.12503-5011
FLEETGUARD:FS1212
DONALSON:P55-8020



KOMAI®

F-1235

总高度 / Total height:115(mm)
外径 / Largest OD:77(mm)
螺纹尺寸 / Thread Size:M16x1.5-6HINT

CASE:J911213
FLEETGUARD:FS1235
DONALSON:P550690



KOMAI®

F-1240

总高度 / Total height:98(mm)
外径 / Largest OD:93(mm)
螺纹尺寸 / Thread Size:1-14

LIUGONG:53C0583
FLEETGUARD:FS1240
DONALSON:P505981



KOMAI®

F-1242

总高度 / Total height:175(mm)
外径 / Largest OD:94(mm)
螺纹尺寸 / Thread Size:1-14

HYUNDAI : 11E1-70240
KOMATSU:600-311-3610
FLEETGUARD:FS1242
DONALSON:P505961



KOMAI®

F-1251

总高度 / Total height:143(mm)
外径 / Largest OD:77(mm)
螺纹尺寸 / Thread Size:M16x1.5-6HINT

KOMATSU:6732-71-6310
FLEETGUARD:FS1251
DONALSON:P550248



KOMAI®

F-1280

总高度 / Total height:165(mm)
外径 / Largest OD:94(mm)
螺纹尺寸 / Thread Size:13/16-18

HYUNDAI : 11E1-70210
LIUGONG:53C0051
FLEETGUARD:FS1280
DONALSON:P551329



KOMAI®

F-12918

总高度 / Total height:220(mm)
净高度 / Height:199(mm)
外径 / Largest OD:111(mm)
螺纹尺寸 / Thread Size:M82x1.5-6H

ISUZU:8-98312918-0
SANY:60320126
HITACHI:YA00033486
FLEETGUARD:
DONALSON:



KOMAI®

F-1460

总高度 / Total height:
外径 / Largest OD:
螺纹尺寸 / Thread Size:

SANY:60307173
SANY:A14-01460
FLEETGUARD:
DONALSON:



KOMAI®

F-1790

总高度 / Total height:193(mm)
 净高度 / Height:190(mm)
 外径 / Largest OD:94(mm)
 内径 1 / END 1ID:26(mm)

HINO:S2340-11790
 NISSAN:16403-Z900J
 FLEETGUARD:
 DONALSON:



KOMAI®

F-1804

总高度 / Total height:159(mm)
 外径 / Largest OD:76(mm)
 内径 1 / END 1ID:34(mm)

PERKINS:26560201
 CATERPILLAR:1R1804
 FLEETGUARD:
 DONALSON:



KOMAI®

F-1812

总高度 / Total height:154(mm)
 外径 / Largest OD:80(mm)
 内径 1 / END 1ID:23(mm)

CATERPILLAR: 1311812
 FLEETGUARD:FS 19589
 DONALSON:P53-4430



KOMAI®

F-1832

总高度 / Total height:167(mm)
 净高度 / Height:157(mm)
 外径 / Largest OD:115(mm)
 内径 1 / END 1ID:36(mm)
 内径 2 / END 2ID:28(mm)

KOBELCO:YN21P01157R100
 FLEETGUARD:
 DONALSON:



KOMAI®

F-1862

总高度 / Total height:110(mm)
 外径 / Largest OD:89(mm)
 内径 1 / END 1ID:57(mm)

KOBELCO: VH23303EV010
 TOYOTA:23390-0L070
 FLEETGUARD:
 DONALSON:



KOMAI®

F-1884

总高度 / Total height:85(mm)
 净高度 / Height:94(mm)
 外径 / Largest OD:94(mm)
 内径 1 / END 1ID:26(mm)

MISTUBISHI: ME300647
 ISUZU:1-13240194-0
 FLEETGUARD:FF5721
 DONALSON:P502226



KOMAI®

F-19594

总高度 / Total height:142(mm)
 外径 / Largest OD:77(mm)
 螺纹尺寸 / Thread Size:3/4-16

600-311-9650
 FLEETGUARD: FS19594
 DONALSON:P550550



KOMAI®

F-19728

总高度 / Total height:179(mm)
 净高度 / Height:171(mm)
 外径 / Largest OD:97(mm)
 内径 1 / END 1ID:38(mm)
 内径 2 / END 2ID:28(mm)

FLEETGUARD:FS19728
 DONALSON:P550736



KOMAI®

F-19816

总高度 / Total height:205(mm)
 外径 / Largest OD:121(mm)
 内径 1 / END 1ID:91(mm)
 内径 2 / END 2ID:80(mm)
 螺纹尺寸 / Thread Size:1-14 M32X2.5

LIUGONG:53C0436
 SANY:B222100000751
 FLEETGUARD:FS19816
 FS36230
 DONALSON:P559116



KOMAI®

F-2010

总高度 / Total height:70(mm)
 外径 / Largest OD:78(mm)
 内径 1 / END 1ID:16(mm)

PARKER RACOR:2010PM
 FLEETGUARD:FS20103
 DONALSON:P552014



KOMAI®



F-202

总高度 / Total height:287(mm)
 外径 / Largest OD:120(mm)
 螺纹尺寸 / Thread Size:1 1/4-12

CUMMINS:3313306
 FLEETGUARD:FF202
 DONALSON:P550202

KOMAI®



F-2020

总高度 / Total height:246(mm)
 外径 / Largest OD:110(mm)
 内径 1 / END 1ID:48(mm)
 内径 2 / END 2ID:20(mm)
 内径 3 / END 3ID:12(mm)

PARKER RACOR:2020PM
 FLEETGUARD:FS20202
 DONALSON:P552020

KOMAI®



F-204

总高度 / Total height:139(mm)
 外径 / Largest OD:94(mm)
 螺纹尺寸 / Thread Size:7/8-14

THERMO-KING: 11.9098
 FLEETGUARD:FF204
 DONALSON:P553693

KOMAI®



F-2040

总高度 / Total height:118(mm)
 外径 1 / Largest OD1:128(mm)
 外径 2 / Largest OD2:110(mm)
 内径 1 / END 1ID:21(mm)
 内径 2 / END 2ID:17(mm)

PARKER RACOR:2020PM
 FLEETGUARD:FS20403
 DONALSON:P552040

KOMAI®



F-20900

总高度 / Total height:138(mm)
 外径 / Largest OD:90(mm)
 螺纹尺寸 / Thread Size:M20x1.5-6HINT
 M36x1.5

YANMAR: 121857-55710
 MISTUBISHI:MB220900
 ISUZU:8-94238757-0
 FLEETGUARD:FF5160
 DONALSON:P550390

KOMAI®



F-2110

总高度 / Total height:125(mm)
 净高度 / Height:122(mm)
 外径 / Largest OD:70(mm)
 内径 1 / END 1ID:63(mm)
 螺纹尺寸 / Thread Size:3/4-16 M36x1.5

MITSUBISHI:MQ901734
 KOMATSU:600-311-2110
 FLEETGUARD:FF 5432
 DONALSON:R010056

KOMAI®



F-22133

总高度 / Total height:85(mm)
 净高度 / Height:94(mm)
 外径 / Largest OD:94(mm)
 内径 1 / END 1ID:26(mm)

MISTUBISHI: ME222133
 FLEETGUARD:FF5797
 DONALSON:P502378

KOMAI®



F-2341

总高度 / Total height:76(mm)
 外径 / Largest OD:56(mm)
 内径 1 / END 1ID:11(mm)

CATERPILLAR: 9M2341
 FLEETGUARD:FF234
 DONALSON:P552341

KOMAI®



F-2342

总高度 / Total height:153(mm)
 外径 / Largest OD:53(mm)
 内径 1 / END 1ID:12(mm)

CATERPILLAR: 9M-2342
 FLEETGUARD:
 DONALSON:

KOMAI®



F-2566

总高度 / Total height:210(mm)
 外径 / Largest OD:108(mm)
 内径 1 / END 1ID:100(mm)
 内径 2 / END 2ID:90(mm)
 螺纹尺寸 / Thread Size:1-14

HINO:23390-E0020
 23390-E0050
 KOBELCO:VH23390E0050
 FLEETGUARD:FF 5688
 DONALSON:P502466

KOMAI®**F-2641**

总高度 / Total height:130(mm)
 外径 / Largest OD:94(mm)
 内径 1 / END 1ID:26(mm)

ISUZU:8-98152738-0
 Mitsubishi:ME305031
 SUMITOMO:KHH13500
 HITACHI:4642641
 FLEETGUARD:FF5795
 DONALSON:P502377

**KOMAI®****F-270**

总高度 / Total height:152(mm)
 外径 / Largest OD:110(mm)
 内径 1 / END 1ID:103(mm)
 螺纹尺寸 / Thread Size:1-14

DOOSAN:400403-00022
 MANN:PL270
 FLEETGUARD:FS19907
 DONALSON:

**KOMAI®****F-30751**

总高度 / Total height:264(mm)
 外径 / Largest OD:108(mm)
 螺纹尺寸 / Thread Size:M32x1.5-6HINT

VOLVO:20430751
 PARKER:612630080087
 WEICHAI:WP10/WP12
 FLEETGUARD:FF5507
 DONALSON:P55-0529

**KOMAI®****F-3310**

总高度 / Total height:286(mm)
 外径 / Largest OD:118(mm)
 螺纹尺寸 / Thread Size:1 1/4 X 12

KOMATSU:600-311-3310
 FLEETGUARD:
 DONALSON:P502381

**KOMAI®****F-3530**

总高度 / Total height:140(mm)
 外径 1 / Largest OD1:79(mm)
 外径 2 / Largest OD2:82(mm)
 内径 2 / END 2ID:64(mm)
 内径 3 / END 3ID:60(mm)
 螺纹尺寸 / Thread Size:M22x1.5-6HINT

KOMATSU:600-311-3530
 FLEETGUARD:FF 5638
 DONALSON:

**KOMAI®****F-3550**

总高度 / Total height:286(mm)
 外径 / Largest OD:116(mm)
 螺纹尺寸 / Thread Size:1 5/8 X 12

KOMATSU:600-311-3550
 FLEETGUARD:FF5611
 DONALSON:P553500

**KOMAI®****F-36231**

总高度 / Total height:158(mm)
 外径 / Largest OD:108(mm)
 内径 1 / END 1ID:90(mm)
 内径 2 / END 2ID:78(mm)
 螺纹尺寸 / Thread Size:13/16-18

LIUGONG:53C0576
 FLEETGUARD:FS36231
 DONALSON:

**KOMAI®****F-3750**

总高度 / Total height:176(mm)
 外径 / Largest OD:93(mm)
 螺纹尺寸 / Thread Size:7/8-14

KOMATSU:600-311-3750
 600-319-3750
 FLEETGUARD:FF5488
 DONALSON:P550774

**KOMAI®****F-3841**

总高度 / Total height:275(mm)
 外径 / Largest OD:125(mm)
 螺纹尺寸 / Thread Size:1 3/8-12

KOMATSU:600-311-3841
 600-319-3841
 FLEETGUARD:FF63040NN
 DONALSON:P502480

**KOMAI®****F-3870**

总高度 / Total height:148(mm)
 外径 / Largest OD:80(mm)
 内径 1 / END 1ID:62(mm)
 内径 2 / END 2ID:54(mm)
 螺纹尺寸 / Thread Size:13/16-16

KOMATSU:600-311-3870
 600-319-3870
 FLEETGUARD:
 DONALSON:



KOMAI®

F-4089

总高度 / Total height:147(mm)
 外径 / Largest OD:83(mm)
 内径 1 / END 1ID:155(mm)
 内径 2 / END 2ID:84(mm)

CATERPILAR:1174089
 FLEETGUARD:FS19555
 DONALSON:P551430



KOMAI®

F-4062

总高度 / Total height:142(mm)
 外径 / Largest OD:110(mm)
 内径 1 / END 1ID:103(mm)
 螺纹尺寸 / Thread Size:15/16-16UN
 M95x2.5

DOOSAN:400508-00062
 FLEETGUARD:
 DONALSON:



KOMAI®

F-4063

总高度 / Total height:200(mm)
 外径 / Largest OD:110(mm)
 内径 1 / END 1ID:103(mm)
 螺纹尺寸 / Thread Size:15/16-16UN
 M95x2.5

DOOSAN:400508-00063
 FLEETGUARD:
 DONALSON:



KOMAI®

F-4120

总高度 / Total height:133(mm)
 外径 / Largest OD:95(mm)
 内径 1 / END 1ID:72(mm)
 内径 2 / END 2ID:62(mm)
 螺纹尺寸 / Thread Size:M24x1.5-6H INT

KOMATSU:600-311-4200
 FLEETGUARD:FS19805
 DONALSON:



KOMAI®

F-420

总高度 / Total height:230(mm)
 外径 / Largest OD:111(mm)
 螺纹尺寸 / Thread Size:1-14UNS-1B INT
 M80x3

MANN:PL420
 WEICHAI:612630080088
 FLEETGUARD:FS19769
 DONALSON:P550778



KOMAI®

F-43170

总高度 / Total height:93(mm)
 外径 / Largest OD:81(mm)
 内径 1 / END 1ID:64(mm)
 内径 2 / END 2ID:57(mm)
 螺纹尺寸 / Thread Size:M20x1.5-6H INT

KUBOTA:15221-43170
 FLEETGUARD:FF 5147
 DONALSON:P550318



KOMAI®

F-43560

总高度 / Total height:106(mm)
 外径 / Largest OD:80(mm)
 内径 1 / END 1ID:63(mm)
 内径 2 / END 2ID:54(mm)
 螺纹尺寸 / Thread Size:3/4-16

KUBOTA: HH166-43560
 FLEETGUARD:FF5172
 DONALSON:P502163



KOMAI®

F-4407

总高度 / Total height:88(mm)
 外径 / Largest OD:35(mm)
 内径 1 / END 1ID:13(mm)

Yanmar:124550-55700
 FLEETGUARD:FF5259
 DONALSON:P502135



KOMAI®

F-4447

总高度 / Total height:87(mm)
 外径 / Largest OD:29(mm)
 内径 1 / END 1ID:13(mm)

Kubota:15231-43560
 FLEETGUARD:FF 5283
 DONALSON:P502138



KOMAI®

F-4501

总高度 / Total height:194(mm)
 外径 / Largest OD:83(mm)
 内径 1 / END 1ID:69(mm)
 内径 2 / END 2ID:23(mm)
 螺纹尺寸 / Thread Size:3/8"-16

1454501
 FLEETGUARD:FS 19525
 DONALSON:P550435



KOMAI®

F-4510

总高度 / Total height:256(mm)
 外径 / Largest OD:130(mm)
 螺纹尺寸 / Thread Size:1 1/4-12
 水杯 3 3/4-10UNF

KOMATSU:600-311-4510
 FLEETGUARD:FS19946
 DONALSON:P550937



KOMAI®

F-4611

总高度 / Total height:61(mm)
 外径 / Largest OD:55(mm)
 内径 1 / END 1ID:20(mm)
 内径 2 / END 2ID:0.6(mm)

LISTER-PETTER: 203-32470
 FLEETGUARD:FF5099
 DONALSON:P550567



KOMAI®

F-4654

总高度 / Total height:142(mm)
 外径 / Largest OD:97(mm)
 螺纹尺寸 / Thread Size:1-14UNS-2BINT

VOLVO:20514654
 FLEETGUARD:FS19735
 DONALSON:P505982



KOMAI®

F-501C

总高度 / Total height:82(mm)
 外径 / Largest OD:84(mm)
 螺纹尺寸 / Thread Size:3/4-16

KOBELCO:2451U2212
 KOMATSU:600-311-7440
 ISUZU:8-94414796-0
 HITACHI:4285643
 KS-501C
 FLEETGUARD:FF5451
 DONALSON:P550057



KOMAI®

F-5029

总高度 / Total height:106(mm)
 外径 / Largest OD:71(mm)
 内径 1 / END 1ID:16(mm)

HINO:23401-1010
 KOBELCO:2451U186-2
 FLEETGUARD:FF5029
 DONALSON:P550026



KOMAI®

F-5052

总高度 / Total height:117(mm)
 外径 / Largest OD:77(mm)
 内径 1 / END 1ID:64(mm)
 内径 2 / END 2ID:57(mm)
 螺纹尺寸 / Thread Size:M16x1.5-6H INT

6732-71-6112
 FLEETGUARD:FF42000
 FF5052
 DONALSON:P550440



KOMAI®

F-5133

总高度 / Total height:125(mm)
 外径 / Largest OD:78(mm)
 内径 1 / END 1ID:70(mm)
 内径 2 / END 2ID:62(mm)
 螺纹尺寸 / Thread Size:M16x1.5-6H INT

CUMMINS:3825133
 VOLVO:466987-5
 CX0710
 FLEETGUARD:FF5074
 DONALSON:P553004



KOMAI®

F-5349

总高度 / Total height:210(mm)
 外径 / Largest OD:94(mm)
 螺纹尺寸 / Thread Size:M18x1.5-6H INT

VOLVO:420799-9
 20805349 (通用)
 SDLG:4110000727162
 FLEETGUARD:FF5272
 DONALSON:P550372



KOMAI®

F-5405

总高度 / Total height:204(mm)
 外径 / Largest OD:102(mm)
 内径 1 / END 1ID:91(mm)
 内径 2 / END 2ID:45(mm)
 内径 3 / END 3ID:14(mm)

MERCEDES:A5410920805
 5410920505
 FLEETGUARD:FF5405
 DONALSON:P550762



KOMAI®

F-5410

总高度 / Total height:294(mm)
 外径 / Largest OD:140(mm)
 内径 1 / END 1ID:115(mm)
 内径 2 / END 2ID:103(mm)
 螺纹尺寸 / Thread Size:1 1/4-12

KOMATSU:600-319-5410
 600-311-5410
 FLEETGUARD:
 DONALSON:



KOMAI®

F-4026

总高度 / Total height:193(mm)
 外径 / Largest OD:94(mm)
 螺纹尺寸 / Thread Size:M20x1.5-6HINT

DOOSAN:400403-00126
 400504-00078
 FLEETGUARD:FF5421
 FF5485
 DONALSON:P550880



KOMAI®

F-55600

总高度 / Total height:84(mm)
 外径 / Largest OD:94(mm)
 内径 1 / END 1ID:62(mm)
 内径 2 / END 2ID:58(mm)
 螺纹尺寸 / Thread Size:M20x1.5-6HINT

YANMAR
 KOMATSU
 119000-55600
 129004-55801
 FLEETGUARD:FF5087
 DONALSON:P550048



KOMAI®

F-5580

总高度 / Total height:176(mm)
 外径 / Largest OD:93(mm)
 螺纹尺寸 / Thread Size:7/8-14

CUMMINS:3959612
 SANY:A222100000542
 B222100000424
 FLEETGUARD:FF5580
 DONALSON:P550774



KOMAI®

F-55800

总高度 / Total height:162(mm)
 外径 / Largest OD:93(mm)
 螺纹尺寸 / Thread Size:M20x1.5-6HINT

YANMAR
 KOMATSU
 129907-55800.1
 YM 123907-55800
 YM 123907-55801
 FLEETGUARD:FF165
 DONALSON:R010002



KOMAI®

F-5610

总高度 / Total height:175(mm)
 外径 / Largest OD:136(mm)
 内径 1 / END 1ID:109(mm)
 内径 2 / END 2ID:99(mm)
 螺纹尺寸 / Thread Size:M36X1.5

KOMATSU:600-319-5610
 600-319-5600
 600-319-5611
 FLEETGUARD:
 DONALSON:



KOMAI®

F-5629

总高度 / Total height:174(mm)
 外径 / Largest OD:94(mm)
 内径 1 / END 1ID:46(mm)
 内径 2 / END 2ID:13(mm)

MAN:51.12503.0061
 51.12503.0063
 FLEETGUARD:FF 5629
 DONALSON:P785373



KOMAI®

F-5645

总高度 / Total height:111(mm)
 外径 / Largest OD:94(mm)
 螺纹尺寸 / Thread Size:M16 x 1.5

VOLVO:11708555
 FLEETGUARD:FF5645
 DONALSON:P550662



KOMAI®

F-5673

总高度 / Total height:216(mm)
 外径 / Largest OD:111(mm)
 螺纹尺寸 / Thread Size:1-14 M95X2.5

CATERPILLAR:133-5673
 133-5671
 FLEETGUARD:FS19590
 DONALSON:P551746



KOMAI®

F-568C

总高度 / Total height:109(mm)
 外径 / Largest OD:95(mm)
 螺纹尺寸 / Thread Size:M20x1.5-6HINT

MISTUBISHI:ME035393
 CATERPILLAR:517951
 KOBELCO:2451U1722A
 SANY:B222100000521
 KS568C
 FLEETGUARD:FF5089
 DONALSON:P552561



KOMAI®

F-5694 JS-1109

总高度 / Total height:131(mm)
 净高度 / Height:120(mm)
 外径 / Largest OD:87(mm)

JCB:32/925694
 FLEETGUARD:FS 1069
 DONALSON:



KOMAI®

F-569C



总高度 / Total height:176(mm)
 外径 / Largest OD:94(mm)
 内径 1 / END 1ID:90(mm)
 内径 2 / END 2ID:80(mm)
 螺纹尺寸 / Thread Size:M24x1.5-6HINT

MISTUBISHI:ME056670
 HITACHI:4616544
 SUMITOMO:KHH10030
 KOBELCO:2446R332D10
 KS569C
 FLEETGUARD:FF5367
 DONALSON:P550391

KOMAI®

F-570C



总高度 / Total height:124(mm)
 外径 / Largest OD:93(mm)
 内径 1 / END 1ID:62(mm)
 内径 2 / END 2ID:58(mm)
 螺纹尺寸 / Thread Size:3/4-16

HITACHI:4206080
 SUMITOMO:KBP-0721
 ISUZU:1-87310105-2
 Hino 2340-11341
 KS-570C
 FLEETGUARD:FF5108
 DONALSON:P502155

KOMAI®

F-5760



总高度 / Total height:153(mm)
 外径 / Largest OD:83(mm)
 螺纹尺寸 / Thread Size:3/8-16

JCB:32/925760
 FLEETGUARD:FS19979
 DONALSON:P551427

KOMAI®

F-4406 F-584



总高度 / Total height:81(mm)
 外径 / Largest OD:50(mm)
 内径 1 / END 1ID:20(mm)

KUBOTA:RA211-5158-0
 Yanmar:10590G-55710
 FLEETGUARD:FF251
 DONALSON:

KOMAI®

F-585



总高度 / Total height:89(mm)
 外径 / Largest OD:50(mm)
 内径 1 / END 1ID:20(mm)

KOMATSU
 YANMAR
 YM129100-55650
 YM129053-55620
 FLEETGUARD:FF5103
 DONALSON:P502161

KOMAI®

F-5869



总高度 / Total height:195(mm)
 外径 / Largest OD:83(mm)
 内径 1 / END 1ID:69(mm)

JCB:32/925869
 FLEETGUARD:FS19971
 DONALSON:P551425

KOMAI®

F-5910



总高度 / Total height:164(mm)
 外径 / Largest OD:111(mm)
 螺纹尺寸 / Thread Size:M36X1.5

KOMATSU:600-319-5910
 600-311-5910
 FLEETGUARD:
 DONALSON:

KOMAI®

F-5962



总高度 / Total height:176(mm)
 外径 / Largest OD:93(mm)
 内径 1 / END 1ID:72(mm)
 内径 2 / END 2ID:62(mm)
 螺纹尺寸 / Thread Size:1-14

CATERPILLAR:1P-2299
 MISTUBISHI:32R62-00100
 KOBELCO:VA3436204100
 RACOR:D638-002-02
 SANY:B222100000492
 KS596-2
 FLEETGUARD:FF185
 DONALSON:P557440

KOMAI®

F-5964



总高度 / Total height:100(mm)
 外径 / Largest OD:80(mm)
 螺纹尺寸 / Thread Size:M20 x 1.5

MISTUBISHI:34462-00300
 VOLVO:6050134
 FLEETGUARD:FF5300
 DONALSON:P502143

KOMAI®

F-5994



总高度 / Total height:195(mm)
 外径 / Largest OD:83(mm)
 内径 1 / END 1ID:69(mm)
 螺纹尺寸 / Thread Size:3/8-16

32/925994
 FLEETGUARD:FS19993
 DONALSON:P551435

KOMAI®



F-60021

总高度 / Total height:114(mm)
外径 / Largest OD:83(mm)

JOHN DEERE:RE60021
FLEETGUARD:FS19573
DONALSON:P550666

KOMAI®



F-6026

总高度 / Total height:150(mm)
外径 / Largest OD:121(mm)

SANY:60282026
FLEETGUARD:
DONALSON:CC-221

KOMAI®



F-6140

总高度 / Total height:174(mm)
外径 / Largest OD:93(mm)
螺纹尺寸 / Thread Size:M20×1.5

KOMATSU:6754-71-6130
6754-79-6140
FLEETGUARD:FF5622
DONALSON:P550881

KOMAI®



F-62419

总高度 / Total height:153(mm)
外径 / Largest OD:83(mm)
内径 1 / END 1ID:69(mm)
内径 2 / END 2ID:21(mm)

JOHN DEERE:RE62419
FLEETGUARD:FS19517
DONALSON:P551424

KOMAI®



F-6385

总高度 / Total height:155(mm)
外径 / Largest OD:94(mm)
内径 1 / END 1ID:26(mm)

MISTUBISHI:ME445168
KOBELCO:YN21P01036R100
ISUZU:8-97152738-0
Hitachi:4676385
SUMITOMO:KHH12030
FLEETGUARD:FF5786
DONALSON:P502423

KOMAI®



F-7155

总高度 / Total height:179(mm)
外径 / Largest OD:86(mm)

JCB:320/07155
FLEETGUARD:FF5794
DONALSON:P765325

KOMAI®



F-7394

总高度 / Total height:179(mm)
外径 / Largest OD:86(mm)

JCB:320/07394
FLEETGUARD:
DONALSON:

KOMAI®



F-7702

总高度 / Total height:25(mm)
外径 / Largest OD:15(mm)

PARKER RACOR:
FBO 60327
6.797.178
FLEETGUARD:
DONALSON:

KOMAI®



F-809

总高度 / Total height:247(mm)
外径 / Largest OD:127(mm)
内径 1 / END 1ID:25(mm)

KOMATSU:6610-72-8600
FLEETGUARD:FF205
DONALSON:P558600

KOMAI®



F-8321

总高度 / Total height:148(mm)
外径 / Largest OD:95(mm)
螺纹尺寸 / Thread Size:1-14

KOMATSU:600-311-8321
600-311-8331
FLEETGUARD:FF105
DONALSON:P550108

KOMAI[®]

F-84000

总高度 / Total height:174(mm)
 外径 / Largest OD:95(mm)
 螺纹尺寸 / Thread Size:M22×1.5

HYUNDAI:31945-84000
 FLEETGUARD:
 DONALSON:



KOMAI[®]

F-84040

总高度 / Total height:174(mm)
 外径 / Largest OD:95(mm)
 螺纹尺寸 / Thread Size:M22×1.5

HYUNDAI:31945-84040
 FLEETGUARD:
 DONALSON:



KOMAI[®]

F-843

总高度 / Total height:35(mm)
 外径 / Largest OD:40(mm)
 内径 1 / END 1ID:25(mm)

VOLVO:6644302
 ISUZU:8-94437022-0
 KUBOTA:LR001-43560
 FLEETGUARD:FF5131
 DONALSON:



KOMAI[®]

F-853F F-7298

总高度 / Total height:202(mm)
 外径 / Largest OD:94(mm)
 螺纹尺寸 / Thread Size:M22×1.5

PERKINS:2656F853
 CATERPILLAR:308-7298
 FLEETGUARD:FS20052
 DONALSON:



KOMAI[®]

F-872

总高度 / Total height:143(mm)
 净高度 / Height:139(mm)
 外径 / Largest OD:60(mm)
 内径 1 / END 1ID:15(mm)
 内径 2 / END 2ID:0(mm)

KOMATSU:421-Z02-3140
 HITACHI:YA 00002973
 FLEETGUARD:
 DONALSON:



KOMAI[®]

F-878

总高度 / Total height:86(mm)
 外径 / Largest OD:73(mm)
 内径 1 / END 1ID:37(mm)
 内径 2 / END 2ID:11(mm)

VOLVO:11708554
 FLEETGUARD:FF5801
 DONALSON:P550837

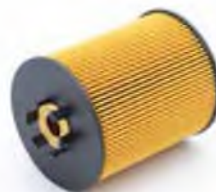

KOMAI[®]

F-8914

总高度 / Total height:102(mm)
 外径 / Largest OD:83(mm)
 内径 1 / END 1ID:17(mm)

VOLVO:20549350
 FLEETGUARD:FF5584
 DONALSON:P550839



KOMAI[®]

F-8959

总高度 / Total height:234(mm)
 净高度 / Height:197(mm)
 外径 / Largest OD:82(mm)
 内径 1 / END 1ID:67(mm)

CATERPILLAR:360-8959
 FLEETGUARD:
 DONALSON:



KOMAI[®]

F-8960

总高度 / Total height:155(mm)
 净高度 / Height:147(mm)
 外径 / Largest OD:82(mm)
 内径 1 / END 1ID:69(mm)
 内径 2 / END 2ID:15(mm)

CATERPILLAR:360-8960
 FLEETGUARD:
 DONALSON:



KOMAI[®]

F-9121

总高度 / Total height:193(mm)
 外径 / Largest OD:94(mm)
 螺纹尺寸 / Thread Size:1-14

KOMATSU:600-311-9121
 600-311-9120
 HITACHI:4192631
 FLEETGUARD: FF5076
 DONALSON:



KOMAI®

F-9141

总高度 / Total height:51(mm)
 外径 / Largest OD:35(mm)
 内径 1 / END 1ID:13(mm)

YANMAR/KOMATSU
 YM:171081-55910
 KUBOTA
 RB:101-5128-0
 FLEETGUARD:FF5386
 DONALSON:



KOMAI®

F-9158

总高度 / Total height:70(mm)
 外径 / Largest OD:35(mm)
 内径 1 / END 1ID:12(mm)

KOMATSU:22U-04-21260
 YM:121850-55710
 FLEETGUARD:FF5468
 DONALSON:



KOMAI®

F-9816

总高度 / Total height:193(mm)
 外径 / Largest OD:109(mm)
 内径 1 / END 1ID:51(mm)
 内径 2 / END 2ID:16(mm)

MISTUBISHI:ME039816
 FLEETGUARD:FF5119
 DONALSON:P551337



KOMAI®

F-9817

总高度 / Total height:267(mm)
 外径 / Largest OD:125(mm)
 内径 1 / END 1ID:61(mm)

MISTUBISHI:ME039817
 FLEETGUARD:FF5251
 DONALSON:P55-4056



KOMAI®

F-9925

总高度 / Total height:97(mm)
 外径 / Largest OD:48(mm)

CATERPILLAR:9R9925
 FLEETGUARD:FF5079
 DONALSON:P550974



KOMAI®

F-9981

总高度 / Total height:195(mm)
 外径 / Largest OD:94(mm)
 内径 1 / END 1ID:26(mm)

HITACHI:4679981
 ISUZU:8-97152737-0
 FLEETGUARD:FF269
 DONALSON:P502424



KOMAI®

F-9856

总高度 / Total height:155(mm)
 外径 / Largest OD:84(mm)
 内径 1 / END 1ID:17(mm)
 内径 2 / END 2ID:13(mm)

CATERPILLAR:2339856
 FLEETGUARD:FS19917
 DONALSON:P551432



KOMAI®

F-R90P

总高度 / Total height:160(mm)
 外径 / Largest OD:109(mm)
 螺纹尺寸 / Thread Size:1-14 M95x2.5

PARKER RACOR:R90P
 HYUNDAI:11LB-20260
 FLEETGUARD:FS19532
 DONALSON:P550747



KOMAI®

F-R120T

总高度 / Total height:219(mm)
 外径 / Largest OD:111(mm)
 内径 1 / END 1ID:91(mm)
 内径 2 / END 2ID:80(mm)
 螺纹尺寸 / Thread Size:1-14

PARKER:R120T
 FLEETGUARD:
 DONALSON:



KOMAI®



A-1001A

总高度 / Total height:526(mm)
 净高度 / Height:456(mm)
 外径 / Largest OD:306(mm)
 内径 1 / END 1ID:167(mm)

SCANIA:1869992
 FLEETGUARD:AF1001
 DONALSON:P953210

KOMAI®



A-1001B

总高度 / Total height:470(mm)
 外径 / Largest OD:170(mm)
 内径 1 / END 1ID:133(mm)

SCANIA:1869990
 FLEETGUARD:AF25615
 DONALSON:P953214

KOMAI®



A-1107

总高度 / Total height:276(mm)
 净高度 / Height:243(mm)
 外径 / Largest OD:218(mm)
 内径 1 / END 1ID:89(mm)
 内径 2 / END 2ID:77(mm)

VOLVO:VOE 11033214
 CUMMINS:3908719
 FLEETGUARD:AH1107
 DONALSON:ECC085004

KOMAI®



A-1190

总高度 / Total height:200(mm)
 净高度 / Height:165(mm)
 外径 / Largest OD:216(mm)
 内径 1 / END 1ID:76(mm)
 内径 2 / END 2ID:65(mm)

FIAT:73253613
 FLEETGUARD:AH1190
 AF4774
 DONALSON:ECC085002

KOMAI®



A-1196

总高度 / Total height:301(mm)
 净高度 / Height:267(mm)
 外径 / Largest OD:267(mm)
 内径 1 / END 1ID:102(mm)

CATERPILLAR:3I0021
 FLEETGUARD:AH1196
 DONALSON:ECC105004

KOMAI®



A-1198

总高度 / Total height:136(mm)
 净高度 / Height:102(mm)
 外径 / Largest OD:215(mm)
 内径 1 / END 1ID:63(mm)

JOHN DEERE RE 503694
 CATERPILLAR:3I0014
 FLEETGUARD:AH1198
 DONALSON:ECC085001

KOMAI®



A-131A

总高度 / Total height:350(mm)
 外径 / Largest OD:165(mm)
 内径 1 / END 1ID:92(mm)
 内径 2 / END 2ID:0(mm)

CATERPILLAR:110-6326
 JCB:32/915701
 KOMATSU:600-185-2110
 SANY:B222100000500
 FLEETGUARD:AF25557
 AF25292
 DONALSON:P828889

KOMAI®



A-131B

总高度 / Total height:337(mm)
 外径 / Largest OD:94(mm)
 内径 1 / END 1ID:88(mm)
 内径 2 / END 2ID:74(mm)

CATERPILLAR:110-6331
 JCB: 32/915702
 KOMATSU:600-185-2120
 FLEETGUARD:AF25558
 DONALSON:

KOMAI®



A-133A

总高度 / Total height:322(mm)
 外径 / Largest OD:138(mm)
 内径 1 / END 1ID:83(mm)
 内径 2 / END 2ID:0(mm)

CATERPILLAR:123-2367
 KOBELCO:YT11P00009S002
 SANY:B222100000591
 FLEETGUARD:AF25588
 AF25555
 DONALSON:P77-5588
 P77-5688

KOMAI®



A-133B

总高度 / Total height:317(mm)
 外径 / Largest OD:80(mm)
 内径 1 / END 1ID:63(mm)
 内径 2 / END 2ID:0(mm)

CATERPILLAR:123-2368S
 KOBELCO:YT11P00009S007
 SANY:B222100000593
 FLEETGUARD:AF25484
 DONALSON:P775300
 P780490

KOMAI®

A-133-1A

总高度 / Total height:319(mm)
 外径 / Largest OD:147(mm)
 内径 1 / END 1ID:77(mm)
 内径 2 / END 2ID:0(mm)

DEUTZ:2934636
 JCB:32/925875
 FLEETGUARD:AF27867
 DONALSON:



KOMAI®

A-14200A

总高度 / Total height:320(mm)
 外径 / Largest OD:124(mm)
 内径 1 / END 1ID:80(mm)

MANN:C14200
 FLEETGUARD:AF26389
 AF25727
 DONALSON:P778984



KOMAI®

A-14200B

总高度 / Total height:302(mm)
 外径 / Largest OD:67(mm)
 内径 1 / END 1ID:64(mm)

MANN:CF200
 FLEETGUARD: AF 25728
 AF 26390
 DONALSON:P780024



KOMAI®

A-15300A

总高度 / Total height:360(mm)
 外径 / Largest OD:147(mm)
 内径 1 / END 1ID:89(mm)

JCB:32/915802
 MANN:C15300
 FLEETGUARD:AF25565
 DONALSON:P778989



KOMAI®

A-15300B

总高度 / Total height:242(mm)
 外径 / Largest OD:76(mm)
 内径 1 / END 1ID:74(mm)

JCB:32/915801
 MANN:CF300
 FLEETGUARD:AF25566
 AF26392
 DONALSON:P780030



KOMAI®

A-1636A

总高度 / Total height:503(mm)
 外径 / Largest OD:230(mm)
 内径 1 / END 1ID:136(mm)
 内径 2 / END 2ID:0(mm)

JOHN DEERE:AR82915
 CASE:1298058H1
 FLEETGUARD:AF1636
 DONALSON: P136405



KOMAI®

A-1636B

总高度 / Total height:419(mm)
 外径 / Largest OD:118(mm)
 内径 1 / END 1ID:101(mm)
 内径 2 / END 2ID:0(mm)

JOHN DEERE:AR81313
 CASE:1298059H1
 FLEETGUARD:AF1637
 DONALSON:P136406



KOMAI®

A-1811A

总高度 / Total height:390(mm)
 净高度 / Height:380(mm)
 外径 1 / Largest OD1:180(mm)
 外径 2 / Largest OD2:153(mm)
 内径 1 / END 1ID:90(mm)
 内径 2 / END 2ID:62(mm)
 内径 3 / END 3ID:17(mm)

FORD: 6089381
 NEW HOLLAND: 81DB9601TB
 FLEETGUARD:AF1811
 DONALSON:P776158



KOMAI®

A-1869

总高度 / Total height:140(mm)
 外径 / Largest OD:380(mm)
 内径 1 / END 1ID:380(mm)

CATERPILLAR:3I0399
 4N0015
 FLEETGUARD:AF1869
 DONALSON:P123412
 P150135



KOMAI®

A-2139A

总高度 / Total height:390(mm)
 外径 / Largest OD:215(mm)
 内径 1 / END 1ID:124(mm)
 内径 2 / END 2ID:12(mm)

KW2139
 SDLG:4110000909074
 DEUTZ/WEICHAI:612600111743
 FLEETGUARD:
 DONALSON:



KOMAI®



A-2139B

总高度 / Total height:380(mm)
 外径 / Largest OD:118(mm)
 内径 1 / END 1ID:89(mm)
 内径 2 / END 2ID:12(mm)

KW2139
 SDLG:4110000909074
 DEUTZ/WEICHA:612600111743
 FLEETGUARD:
 DONALSON:

KOMAI®



A-2337A

总高度 / Total height:370(mm)
 外径 / Largest OD:223(mm)
 内径 1 / END 1ID:115(mm)
 内径 2 / END 2ID:13(mm)

VOLVO:6644990-1
 FLEETGUARD:AF4069
 DONALSON:P77-1508

KOMAI®



A-2337B

总高度 / Total height:365(mm)
 外径 / Largest OD:112(mm)
 内径 1 / END 1ID:94(mm)
 内径 2 / END 2ID:18(mm)

VOLVO:4785746
 FLEETGUARD:AF1841
 DONALSON:P776696

KOMAI®



A-2342A

总高度 / Total height:417(mm)
 外径 / Largest OD:235(mm)
 内径 1 / END 1ID:135(mm)
 内径 2 / END 2ID:12(mm)

Dongfeng:1109N-020
 1109N-020
 SANY:A222100000208
 LIUGONG:50C0052
 FLEETGUARD:AF25270
 DONALSON:

KOMAI®



A-2342B

总高度 / Total height:410(mm)
 外径 1 / Largest OD1:150(mm)
 外径 2 / Largest OD2:130(mm)
 内径 1 / END 2ID:100(mm)
 内径 2 / END 3ID:12(mm)

Dongfeng:1109N030
 SANY:A222100000209
 FLEETGUARD:AF25271
 DONALSON:

KOMAI®



A-23610A

总高度 / Total height:405(mm)
 外径 / Largest OD:221(mm)
 内径 1 / END 1ID:129(mm)

CATERPILLAR:256-7902
 JCB:32/920401
 MANN:C23610
 FLEETGUARD:AF25729
 DONALSON:P782104

KOMAI®



A-23610B

总高度 / Total height:384(mm)
 外径 / Largest OD:117(mm)
 内径 1 / END 1ID:114(mm)

CATERPILLAR:256-7903
 MANN:CF610
 JCB:32/920402
 FLEETGUARD:AF26398
 AF25730
 DONALSON:P782107

KOMAI®



A-2432A

总高度 / Total height:365(mm)
 净高度 / Height:325(mm)
 外径 / Largest OD:247(mm)
 内径 1 / END 1ID:150(mm)

DEUTZ: 1182956
 MANN: C25740
 FLEETGUARD:AF27844
 DONALSON:

KOMAI®



A-2448A

总高度 / Total height:480(mm)
 外径 / Largest OD:240(mm)
 内径 1 / END 1ID:135(mm)
 内径 2 / END 2ID:11(mm)

VOLVO:VOE 4785748
 SANY:B222100000032
 FLEETGUARD:AF4060
 DONALSON:P140110
 P181137

KOMAI®



A-2448B

总高度 / Total height:460(mm)
 外径 / Largest OD:130(mm)
 内径 1 / END 1ID:105(mm)
 内径 2 / END 2ID:17(mm)

VOLVO:4785749
 SANY:B222100000029
 FLEETGUARD:AF1843
 DONALSON:P775370
 P776697

KOMAI®

**A-25004**

总高度 / Total height:315(mm)
 外径 / Largest OD:280(mm)
 内径 1 / END 1ID:127(mm)

3I0022
 IVECO: 8008596 -
 LIEBHERR: 10002869
 NEW HOLLAND: 73253513
 FLEETGUARD:AH19220
 DONALSON:P920683
 ECC125004

KOMAI®

**A-25062A**

总高度 / Total height:618(mm)
 净高度 / Height:600(mm)
 外径 / Largest OD:327(mm)
 内径 1 / END 1ID:217(mm)
 内径 2 / END 2ID:11(mm)

DEUTZ:4193518
 MAN:81.08304.0061
 FLEETGUARD:AF25062
 DONALSON:P78-0006
 P 95-3237

KOMAI®

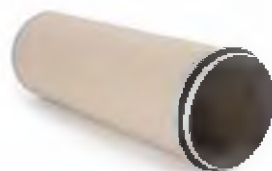
**A-25062B**

总高度 / Total height:610(mm)
 净高度 / Height:590(mm)
 外径 1 / Largest OD1:210(mm)
 外径 2 / Largest OD2:200(mm)
 内径 1 / END 1ID:190(mm)
 内径 2 / END 2ID:17(mm)

DEUTZ:1319749
 MAN: 81.08304.0066
 FLEETGUARD:AF25230
 DONALSON:P78-1351

KOMAI®

**A-25707A**

总高度 / Total height:406(mm)
 外径 / Largest OD:260(mm)
 内径 1 / END 1ID:202(mm)
 内径 2 / END 2ID:0(mm)

FLEETGUARD:AF25707
 AF26107
 DONALSON:P606503

KOMAI®

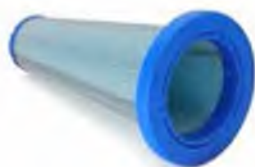
**A-25707B**

总高度 / Total height:390(mm)
 外径 1 / Largest OD1:205(mm)
 外径 2 / Largest OD2:89(mm)
 内径 1 / END 1ID:134(mm)
 内径 2 / END 2ID:0(mm)

FLEETGUARD:AF25732
 DONALSON:

KOMAI®

**A-26124A**

总高度 / Total height:519(mm)
 外径 / Largest OD:262(mm)
 内径 1 / END 1ID:204(mm)
 内径 2 / END 2ID:165(mm)

MAN:64.08301-0008
 JOHN DEERE:AT 330978
 FLEETGUARD:AF26124
 AF26485
 DONALSON:P617643

KOMAI®

**A-26124B**

总高度 / Total height:495(mm)
 外径 / Largest OD:204(mm)
 内径 1 / END 1ID:133(mm)
 内径 2 / END 2ID:105(mm)

MAN:64.08301-0009
 JOHN DEERE:AT330980
 FLEETGUARD:AF26125
 DONALSON:P617644

KOMAI®

**A-26247A**

总高度 / Total height:175(mm)
 外径 / Largest OD:230(mm)

CATERPILLAR:2277448
 FLEETGUARD:AF26247
 DONALSON:P60-8766

KOMAI®

**A-26247B**

总高度 / Total height:40(mm)
 净高度 / Height:22(mm)
 外径 / Largest OD:207(mm)
 内径 1 / END 1ID:200(mm)
 内径 2 / END 2ID:147(mm)

CATERPILLAR:2277449
 FLEETGUARD:AF 26248
 DONALSON:P 78-5965

KOMAI®

**A-271170A**

总高度 / Total height:480(mm)
 净高度 / Height:442(mm)
 外径 / Largest OD:265(mm)
 内径 1 / END 1ID:172(mm)

MAN: 81.08304.0100
 MERCEDES:A0040941704
 FLEETGUARD:AF26246
 DONALSON:P786421

KOMAI®

A-271250A

总高度 / Total height:510(mm)
 外径 / Largest OD:267(mm)
 内径 1 / END 1ID:159(mm)

MAN:81.08304.0098
 MANN:C271250
 FLEETGUARD:AF25894
 DONALSON:P782936
 P786383



KOMAI®

A-271250B

总高度 / Total height:456(mm)
 外径 / Largest OD:156(mm)
 内径 1 / END 1ID:80(mm)

MAN:81.08405.0017
 MANN:CF 1640
 FLEETGUARD:AF25896
 DONALSON:P782937



KOMAI®

A-2850A

总高度 / Total height:510(mm)
 净高度 / Height:497(mm)
 外径 / Largest OD:275(mm)
 内径 1 / END 1ID:166(mm)
 内径 2 / END 2ID:19(mm)

16546-96064
 FLEETGUARD:
 DONALSON:



KOMAI®

A-2850B

总高度 / Total height:492(mm)
 净高度 / Height:475(mm)
 外径 / Largest OD:165(mm)
 内径 1 / END 1ID:130(mm)
 内径 2 / END 2ID:13(mm)

KOBELCO:YN21P01157R100
 FLEETGUARD:
 DONALSON:

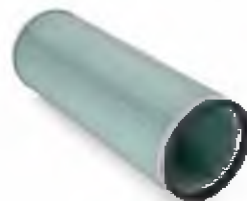

KOMAI®

A-3038A

总高度 / Total height:385(mm)
 外径 / Largest OD:300(mm)
 内径 1 / END 1ID:200(mm)
 内径 2 / END 2ID:17(mm)

CUMMINS:3021644
 CASE:434365C1
 FLEETGUARD:AF 928 M
 AF928NF
 DONALSON:P18-1056
 P18-2056



KOMAI®

A-3038B

总高度 / Total height:326(mm)
 外径 / Largest OD:185(mm)
 内径 1 / END 1ID:158(mm)
 内径 2 / END 2ID:17(mm)

FLEETGUARD:AF26380M
 DONALSON:



KOMAI®

A-30400A

总高度 / Total height:208(mm)
 净高度 / Height:187(mm)
 长度 / Long:286(mm)
 宽度 / Width:170(mm)

CATERPILLAR:3466687
 MANN:C30400
 FLEETGUARD:
 DONALSON:



KOMAI®

A-30400B

总高度 / Total height:38(mm)
 净高度 / Height:14(mm)
 长度 / Long:249(mm)
 宽度 / Width:131(mm)

CATERPILLAR:3466688
 MANN:CF 2631
 FLEETGUARD:
 DONALSON:



KOMAI®

A-3046A-AO

总高度 / Total height:476(mm)
 净高度 / Height:463(mm)
 外径 / Largest OD:300(mm)
 内径 1 / END 1ID:190(mm)
 内径 2 / END 2ID:11(mm)

DEUTZ:1214135
 MAN:81.08304.0038
 FLEETGUARD:AF1802
 DONALSON:P77-1558
 P78-4784



KOMAI®

A-3046B-AO

总高度 / Total height:470(mm)
 外径 / Largest OD:160(mm)
 内径 1 / END 1ID:140(mm)

MAN:81.08405.0011
 FLEETGUARD:AF4523
 DONALSON:P775371



KOMAI®

A-3046A

总高度 / Total height:478(mm)
 净高度 / Height:462(mm)
 外径 / Largest OD:300(mm)
 内径 1 / END 1ID:190(mm)
 内径 2 / END 2ID:11(mm)

DONGFENG: 1109N12-020
 GUANGXI LIUGONG 40C0364
 SANY:A222100000600
 VOLVO:VOE 11033128
 FLEETGUARD:AF25276
 DONALSON:P500940



KOMAI®

A-3046B

总高度 / Total height:450(mm)
 净高度 / Height:432(mm)
 外径 / Largest OD:185(mm)
 内径 1 / END 1ID:155(mm)
 内径 2 / END 2ID:14(mm)

DONGFENG:1109N12030
 FLEETGUARD:AF25277
 DONALSON:P50-0941

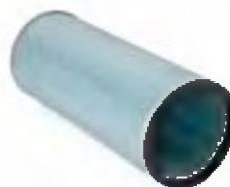

KOMAI®

A-3050A

总高度 / Total height:508(mm)
 外径 / Largest OD:300(mm)
 内径 1 / END 1ID:197(mm)

DONGFENG CUMMINS:A1028-020
 FLEETGUARD:AF26433
 DONALSON:



KOMAI®

A-3050B

总高度 / Total height:487(mm)
 外径 / Largest OD:180(mm)
 内径 1 / END 1ID:164(mm)

DONGFENG CUMMINS:A1028-030
 FLEETGUARD:AF26434
 DONALSON:

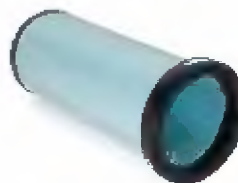

KOMAI®

A-3052A

总高度 / Total height:520(mm)
 外径 / Largest OD:300(mm)
 内径 1 / END 1ID:190(mm)
 内径 2 / END 2ID:23(mm)

INGERSOLL RAND:35355395
 CATERPILLAR:3I0796
 FLEETGUARD:AF1828
 DONALSON:P124861



KOMAI®

A-3052B

总高度 / Total height:504(mm)
 外径 / Largest OD:185(mm)
 内径 1 / END 1ID:148(mm)
 内径 2 / END 2ID:22(mm)

CATERPILLAR:3I-0190
 FLEETGUARD:AF1894M
 DONALSON:P124860



KOMAI®

A-3061A

总高度 / Total height:608(mm)
 外径 / Largest OD:303(mm)
 内径 1 / END 1ID:189(mm)
 内径 2 / END 2ID:23(mm)

HIATCHI:4240294
 JOHN DEERE:AT179371
 CATERPILLAR: 7Y-1196
 KOMATSU:561-02-12330
 FLEETGUARD: AF1921M
 DONALSON:P127308



KOMAI®

A-3061B

总高度 / Total height:583(mm)
 外径 / Largest OD:185(mm)
 内径 1 / END 1ID:155(mm)
 内径 2 / END 2ID:17(mm)

HITACHI:4240295
 JOHN DEERE:AT179370
 Komatsu:561-02-12320
 Caterpillar: 7Y1197
 FLEETGUARD:AF1922M
 DONALSON:P127309

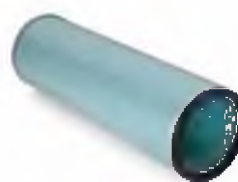

KOMAI®

A-3100

总高度 / Total height:33(mm)
 净高度 / Height:26(mm)
 外径 / Largest OD:73(mm)
 内径 1 / END 1ID:45(mm)

31EH-00480
 31EH-20130
 20Y-60-21410
 FLEETGUARD:AF27917
 DONALSON:



KOMAI®

A-3108A

总高度 / Total height:610(mm)
 外径 / Largest OD:373(mm)
 内径 1 / END 1ID:263(mm)
 内径 2 / END 2ID:23(mm)

CUMMINS:3013212
 CATERPILLAR:3I0795
 HITACHI:4206272
 SANY:A222100000523
 FLEETGUARD:AF1605M
 DONALSON:P182042



KOMAI®

A-3108B

总高度 / Total height:560(mm)
 外径 / Largest OD:260(mm)
 内径 1 / END 1ID:232(mm)
 内径 2 / END 2ID:23(mm)

CUMMINS:3013213
 CATERPILLAR:3I0215
 HITACHI:4020552
 SANY:A22210000527
 FLEETGUARD:AF1604
 DONALSON:P128408



KOMAI®

A-3149A

总高度 / Total height:344(mm)
 外径 / Largest OD:198(mm)
 内径 1 / END 1ID:110(mm)

LISHIDE:15197-911215
 FLEETGUARD:AF26613
 DONALSON:



KOMAI®

A-3149B

总高度 / Total height:323(mm)
 外径 / Largest OD:120(mm)
 内径 1 / END 1ID:77(mm)

LISHIDE:13102-911216
 FLEETGUARD:AF26614
 DONALSON:



KOMAI®

A-3155A

总高度 / Total height:344(mm)
 外径 / Largest OD:305(mm)
 内径 1 / END 1ID:200(mm)
 内径 2 / END 2ID:22(mm)

HYUNDAI:28130-7G200
 FLEETGUARD:
 DONALSON:



KOMAI®

A-3155B

总高度 / Total height:323(mm)
 净高度 / Height:311(mm)
 外径 / Largest OD:190(mm)
 内径 1 / END 1ID:162(mm)
 内径 2 / END 2ID:22(mm)

HYUNDAI:28130-7G210
 FLEETGUARD:
 DONALSON:



KOMAI®

A-3181A

总高度 / Total height:415(mm)
 净高度 / Height:380(mm)
 外径 / Largest OD:210(mm)
 内径 1 / END 1ID:120(mm)

CATERPILLAR:447-0762
 FLEETGUARD:
 DONALSON:



KOMAI®

A-3181B

总高度 / Total height:395(mm)
 外径 / Largest OD:110(mm)
 内径 1 / END 1ID:95(mm)
 内径 2 / END 2ID:90(mm)

CATERPILLAR:447-0761
 FLEETGUARD:
 DONALSON:



KOMAI®

A-3209A

总高度 / Total height:525(mm)
 净高度 / Height:515(mm)
 外径 / Largest OD:272(mm)
 内径 1 / END 1ID:255(mm)
 内径 2 / END 2ID:148(mm)

CATERPILLAR:4535509
 FLEETGUARD:
 DONALSON:P627763



KOMAI®

F-3841

总高度 / Total height:475(mm)
 外径 / Largest OD:145(mm)
 内径 1 / END 1ID:113(mm)

CATERPILLAR:4716955
 FLEETGUARD:
 DONALSON:P628203



KOMAI®

A-3223A

总高度 / Total height:370(mm)
 净高度 / Height:352(mm)
 外径 / Largest OD:238(mm)
 内径 1 / END 1ID:134(mm)

KOBELCO:SK210-10
 FLEETGUARD:
 DONALSON:



KOMAI®

A-3223B

总高度 / Total height:355(mm)
 净高度 / Height:345(mm)
 外径 / Largest OD:132(mm)
 内径 1 / END 1ID:93(mm)

KOBELCO:SK210-10
 FLEETGUARD:
 DONALSON:



KOMAI®

A-3223-1A

总高度 / Total height:400(mm)
 外径 / Largest OD:280(mm)
 内径 1 / END 1ID:148(mm)

KOBELCO:SK350-10
 FLEETGUARD:
 DONALSON:



KOMAI®

A-3223-1B

总高度 / Total height:391(mm)
 外径 / Largest OD:150(mm)
 内径 1 / END 1ID:110(mm)

KOBELCO:SK350-10
 FLEETGUARD:
 DONALSON:



KOMAI®

A-3250A

总高度 / Total height:509(mm)
 净高度 / Height:495(mm)
 外径 / Largest OD:325(mm)
 内径 1 / END 1ID:210(mm)
 内径 2 / END 2ID:24(mm)

DONGFENG:1109060-K3250
 FLEETGUARD:AF25812
 DONALSON:



KOMAI®

A-3250B

总高度 / Total height:458(mm)
 净高度 / Height:444(mm)
 外径 / Largest OD:209(mm)
 内径 1 / END 1ID:178(mm)
 内径 2 / END 2ID:24(mm)

DONGFENG:1109050-K3250
 FLEETGUARD:AF25813
 DONALSON:



KOMAI®

A-3282A

总高度 / Total height:181(mm)
 净高度 / Height:160(mm)
 长度 / Long:220(mm)
 宽度 / Width:148(mm)

JCB: 334/C1670
 JOHN DEERE:RE253518
 FLEETGUARD:AF26656
 DONALSON:P608533



KOMAI®

A-3283B

总高度 / Total height:70(mm)
 净高度 / Height:39(mm)
 长度 / Long:196(mm)
 宽度 / Width:108(mm)

JCB:32/925683
 JOHN DEERE:RE253519
 FLEETGUARD:AF26655
 DONALSON:P600975



KOMAI®

A-3532A

总高度 / Total height:716(mm)
 外径 / Largest OD:197(mm)
 内径 1 / END 1ID:102(mm)

VOLVO:382577-8
 FLEETGUARD:AF4100
 DONALSON:X 77-0088



KOMAI®

A-3602A

总高度 / Total height:178(mm)
 净高度 / Height:170(mm)
 外径 / Largest OD:90(mm)
 内径 1 / END 1ID:42(mm)

New Holland 87300189
 KUBOTA:6A100-8263-0
 FLEETGUARD:AF25745
 AF26161
 DONALSON:



KOMAI®

A-3602B

总高度 / Total height:161(mm)
 外径 / Largest OD:42(mm)
 内径 1 / END 1ID:39(mm)
 内径 2 / END 2ID:31(mm)

NEW HOLLAND:SBA314531175
 KUBOTA:W9501-11031
 FLEETGUARD:AF25151
 DONALSON:



KOMAI®

A-3613A

总高度 / Total height:387(mm)
 外径 / Largest OD:329(mm)
 内径 1 / END 1ID:173(mm)

FLEETGUARD:AF25139M
 DONALSON:P527682



KOMAI®

A-3613B

总高度 / Total height:367(mm)
 外径 / Largest OD:175(mm)
 内径 1 / END 1ID:165(mm)
 内径 2 / END 2ID:134(mm)

FLEETGUARD:AF25345
 DONALSON:P527683



KOMAI®

A-3728A

总高度 / Total height:190(mm)
 净高度 / Height:180(mm)
 外径 1 / Largest OD1:130(mm)
 外径 2 / Largest OD2:110(mm)
 外径 3 / Largest OD3:87(mm)
 内径 3 / END 3ID:47(mm)

KOBELCO:726DP10
 FLEETGUARD:
 DONALSON:



KOMAI®

A-3746A

总高度 / Total height:588(mm)
 外径 / Largest OD:289(mm)
 内径 1 / END 1ID:208(mm)

Caterpillar:2453818
 DEMAG:41136512
 TEREX:41136512
 FLEETGUARD:AF26401
 DONALSON:P 64505-70



KOMAI®

A-3746B

总高度 / Total height:570(mm)
 外径 / Largest OD:196(mm)
 内径 1 / END 1ID:193(mm)

CATERPILLAR: 2453819
 FLEETGUARD:AF26402
 DONALSON:P782109



KOMAI®

A-3748A

总高度 / Total height:538(mm)
 外径 / Largest OD:233(mm)
 内径 1 / END 1ID:150(mm)
 内径 2 / END 2ID:133(mm)

CATERPILLAR:2456375
 JCB:32/925284
 SANY:B222100000647
 FLEETGUARD:AF26399
 DONALSON:



KOMAI®

A-3748B

总高度 / Total height:519(mm)
 外径 / Largest OD:137(mm)
 内径 1 / END 1ID:135(mm)

3902812M1
 CATERPILLAR:2456376
 JCB:32/925285
 SANY:B222100000646
 FLEETGUARD:AF26400
 DONALSON:



KOMAI®

A-3749A

总高度 / Total height:533(mm)
 净高度 / Height:490(mm)
 外径 / Largest OD:265(mm)
 内径 1 / END 1ID:159(mm)
 内径 2 / END 2ID:0(mm)

BOMAG:05821449
 IVECO:42537382
 FLEETGUARD:AF 26202
 DONALSON:P 78-4456



KOMAI®

A-3749B

总高度 / Total height:510(mm)
 外径 / Largest OD:156(mm)
 内径 1 / END 1ID:137(mm)

BOMAG:05821450
 FLEETGUARD:AF26678
 DONALSON:



KOMAI®

A-3751A

总高度 / Total height:375(mm)
 外径 / Largest OD:157(mm)
 内径 1 / END 1ID:99(mm)

DEUTZ:4415905
 JCB:32/917804
 FLEETGUARD:AF25721
 AF26393
 DONALSON:P778972



KOMAI®

A-3751B

总高度 / Total height:357(mm)
 外径 / Largest OD:87(mm)
 内径 1 / END 1ID:84(mm)



DEUTZ:4415906
 JCB:32/917805
 FLEETGUARD:AF25722
 AF26394
 DONALSON:P78-0012

KOMAI®

A-3755A

总高度 / Total height:400(mm)
 外径 / Largest OD:194(mm)
 内径 1 / END 1ID:120(mm)



MANN:C20500
 JCB:580/12020
 SANY:B222100000060
 FLEETGUARD:AF25723
 AF26395
 DONALSON:P778994

KOMAI®

A-3755B

总高度 / Total height:382(mm)
 外径 / Largest OD:106(mm)
 内径 1 / END 1ID:104(mm)



MANN:CF500
 JCB:580/12021
 SANY:B222100000026
 FLEETGUARD:AF25724
 AF26396
 DONALSON:P78-0036

KOMAI®

A-3827A

总高度 / Total height:625(mm)
 净高度 / Height:608(mm)
 外径 / Largest OD:280(mm)
 内径 1 / END 1ID:200(mm)
 内径 2 / END 2ID:185(mm)



SANY:B222100000363
 LIEBHERR 592319514
 MANN:C281440
 FLEETGUARD:
 DONALSON:

KOMAI®

A-3827B

总高度 / Total height:600(mm)
 外径 / Largest OD:170(mm)
 内径 1 / END 1ID:160(mm)



SANY:B222100000364
 LIEBHERR 592319614
 MANN:CF1840
 FLEETGUARD:
 DONALSON:

KOMAI®

A-4128A

总高度 / Total height:400(mm)
 长度 / Long:260(mm)
 宽度 / Width:200(mm)

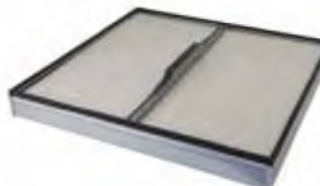

CATERPILLAR: 310038
 6L4714
 6L6873
 FLEETGUARD:AF4128
 DONALSON:P111098

KOMAI®

A-4476

总高度 / Total height:52(mm)
 外径 / Largest OD:67(mm)
 内径 1 / END 1ID:43(mm)
 内径 2 / END 2ID:21(mm)



DOOSAN: 400504-00217
 400504-00254
 K1029257
 K1052088
 FLEETGUARD:AF26400
 DONALSON:

KOMAI®

A-502A

总高度 / Total height:267(mm)
 净高度 / Height:255(mm)
 外径 / Largest OD:202(mm)
 内径 1 / END 1ID:133(mm)
 内径 2 / END 2ID:22(mm)



HITACHI 4379815
 ISUZU 5-87310455-0
 FLEETGUARD:AF4733
 DONALSON:P53-3230

KOMAI®

A-505A

总高度 / Total height:380(mm)
 外径 / Largest OD:275(mm)
 内径 1 / END 1ID:165(mm)
 内径 2 / END 2ID:23(mm)



HITACHI:4288963
 MISTUBISHI:ME073130
 JOHN DEERE:T52223
 KOMATSU:207-01-K1190
 ISUZU:1-14215182-0
 FLEETGUARD:AF1862M / AF4903
 DONALSON:P526428 / P812310

KOMAI®

A-505B

总高度 / Total height:349(mm)
 外径 / Largest OD:163(mm)
 内径 1 / END 1ID:134(mm)
 内径 2 / END 2ID:17(mm)



HITACHI: 4288964
 MISTUBISHI:ME063140
 JOHN DEERE T 52224
 KOMATSU:207-01-K1220
 FLEETGUARD:AF1863M / AF25690
 DONALSON:P526432 / P814443

KOMAI®

A-506A



总高度 / Total height:520(mm)
 净高度 / Height:507(mm)
 外径 / Largest OD:275(mm)
 内径 1 / END 1ID:165(mm)
 内径 2 / END 2ID:25(mm)

ISUZU:1-14215184-0
 KOBELCO:2446U250-S3
 CATERPILLAR:7Y1323
 HYUNDAI:11E5-2008
 FLEETGUARD:AF975M
 DONALSON:P181082

KOMAI®

A-506B



总高度 / Total height:492(mm)
 净高度 / Height:475(mm)
 外径 / Largest OD:165(mm)
 内径 1 / END 1ID:130(mm)
 内径 2 / END 2ID:13(mm)

ISUZU:1-14215089-0
 KOBELCO:2446U250-S2
 CATERPILLAR:7Y1322
 HYUNDAI:11EH-2003
 FLEETGUARD:AF976
 DONALSON:P124047

KOMAI®

A-507A



总高度 / Total height:480(mm)
 外径 / Largest OD:304(mm)
 内径 1 / END 1ID:195(mm)
 内径 2 / END 2ID:23(mm)

KOMATSU:561-02-62530
 ISUZU:1-14215117-0
 HINO 17801-2490
 JOHN DEERE AR95758
 FLEETGUARD:AF4801
 AF25249M
 AF 4711
 DONALSON:P18-2073

KOMAI®

A-507B



总高度 / Total height:453(mm)
 外径 / Largest OD:185(mm)
 内径 1 / END 1ID:155(mm)
 内径 2 / END 2ID:16(mm)

KOMATSU:561-02-62520
 ISUZU:1-14215118-0
 JOHN DEERE:AT201036
 FLEETGUARD:AF4819
 AF4699
 DONALSON:P127313

KOMAI®

A-509A



总高度 / Total height:355(mm)
 外径 / Largest OD:273(mm)
 内径 1 / END 1ID:166(mm)
 内径 2 / END 2ID:22(mm)

HINO:17801-2910
 FLEETGUARD:AF25450
 DONALSON:P500046

KOMAI®

A-509B



总高度 / Total height:305(mm)
 外径 / Largest OD:163(mm)
 内径 1 / END 1ID:132(mm)
 内径 2 / END 2ID:17(mm)

AF25398
 SA18101
 AF25398
 FLEETGUARD:A-1318
 DONALSON:17801-2900

KOMAI®

A-511A



总高度 / Total height:411(mm)
 外径 / Largest OD:303(mm)
 内径 1 / END 1ID:195(mm)
 内径 2 / END 2ID:23(mm)

HINO:17801-2270
 KOMATSU:208-01-68480
 FLEETGUARD:AF25212
 AF421 M
 AF4707
 DONALSON:P109086

KOMAI®

A-511B



总高度 / Total height:394(mm)
 外径 / Largest OD:194(mm)
 内径 1 / END 1ID:154(mm)
 内径 2 / END 2ID:23(mm)

HINO:15581-1108-1
 KOMATSU:208-01-68510
 FLEETGUARD:AF821M
 DONALSON:P181041

KOMAI®

A-512A



总高度 / Total height:426(mm)
 外径 / Largest OD:255(mm)
 内径 1 / END 1ID:158(mm)
 内径 2 / END 2ID:17(mm)

NISSAN:16546-97001
 FLEETGUARD:AF25242
 A5613A
 DONALSON:P50-0111
 SA 18061

KOMAI®

A-512B

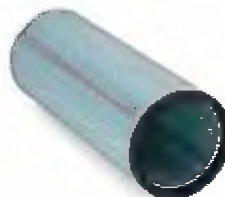

总高度 / Total height:395(mm)
 外径 / Largest OD:153(mm)
 内径 1 / END 1ID:119(mm)
 内径 2 / END 2ID:17(mm)

NISSAN:16546-97002
 FLEETGUARD:AF25241
 DONALSON:P50-0112

KOMAI®

A-513A

总高度 / Total height:336(mm)
 外径 / Largest OD:273(mm)
 内径 1 / END 1ID:166(mm)
 内径 2 / END 2ID:22(mm)

MITSUBISHI ME053214
 NISSAN AY120-MT506
 FLEETGUARD:AF4647KM
 DONALSON:A-1027 UNION/SAKURA
 JAP A-385
 P900408



KOMAI®

A-513B

总高度 / Total height:288(mm)
 外径 / Largest OD:162(mm)
 内径 1 / END 1ID:131(mm)
 内径 2 / END 2ID:17(mm)

FLEETGUARD:AF4646M
 DONALSON:P900405

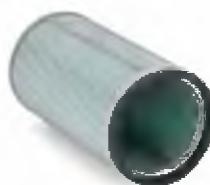

KOMAI®

A-514A

总高度 / Total height:380(mm)
 外径 / Largest OD:302(mm)
 内径 1 / END 1ID:192(mm)
 内径 2 / END 2ID:10(mm)

MAN:81.08304.0086
 IVECO:4788592
 FLEETGUARD:AF25045M
 AF25066
 AF4630
 DONALSON:P771575



KOMAI®

A-514B

总高度 / Total height:373(mm)
 外径 / Largest OD:162(mm)
 内径 1 / END 1ID:150(mm)
 内径 2 / END 2ID:17(mm)

MAN:81.08405.0014
 FLEETGUARD:AF4727
 DONALSON:

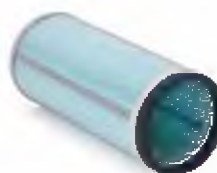

KOMAI®

A-515A

总高度 / Total height:462(mm)
 外径 / Largest OD:302(mm)
 内径 1 / END 1ID:192(mm)
 内径 2 / END 2ID:10(mm)

FIAT:1904550
 FLEETGUARD:AF1802
 AF4503
 AF4713
 DONALSON:P77-1558



KOMAI®

A-515B

总高度 / Total height:470(mm)
 外径 / Largest OD:162(mm)
 内径 1 / END 1ID:157(mm)
 内径 2 / END 2ID:141(mm)

FLEETGUARD:AF4503
 DONALSON:

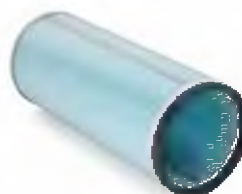

KOMAI®

A-536A

总高度 / Total height:362(mm)
 外径 / Largest OD:276(mm)
 内径 1 / END 1ID:175(mm)
 内径 2 / END 2ID:0(mm)

HINO:S1790-21150
 NISSAN:16546-NY015
 ISUZU:5-86511804-0
 FLEETGUARD:AF25383
 AF25560
 AF26573
 DONALSON:P53-6577



KOMAI®

A-536B

总高度 / Total height:358(mm)
 外径 / Largest OD:168(mm)
 内径 1 / END 1ID:130(mm)
 内径 2 / END 2ID:0(mm)

NISSAN:16546-Z9101
 HINO:17801-3460
 FLEETGUARD:AF25561
 DONALSON:P500198



KOMAI®

A-538A

总高度 / Total height:444(mm)
 净高度 / Height:435(mm)
 外径 / Largest OD:305(mm)
 内径 1 / END 1ID:170(mm)

SCANIA:1335679
 FLEETGUARD:AF25314
 DONALSON:P778335



KOMAI®

A-538B

总高度 / Total height:446(mm)
 净高度 / Height:434(mm)
 外径 / Largest OD:304(mm)
 内径 1 / END 1ID:170(mm)

SCANIA:1728667
 FLEETGUARD:AF27708
 DONALSON:P785518



KOMAI®**A-539A**

总高度 / Total height:472(mm)
 外径 / Largest OD:302(mm)
 内径 1 / END 1ID:175(mm)

MANN:81.08304.0083
 FLEETGUARD:AF25264
 DONALSON:P777579

**KOMAI®****A-539B**

总高度 / Total height:450(mm)
 外径 / Largest OD:160(mm)
 内径 1 / END 1ID:130(mm)

MANN:81.08304.0084
 FLEETGUARD:AF25615
 DONALSON:P77-8453

**KOMAI®****A-542A**

总高度 / Total height:372(mm)
 净高度 / Height:360(mm)
 外径 / Largest OD:281(mm)
 内径 1 / END 1ID:153(mm)

MAZDA:ME120102
 NISSAN:AY120-MT503
 FLEETGUARD:AF25602
 DONALSON:P53-4435
 P812346

**KOMAI®****A-542B**

总高度 / Total height:343(mm)
 外径 / Largest OD:140(mm)
 内径 1 / END 1ID:110(mm)

MITSUBISHI:ME160952
 FLEETGUARD:
 DONALSON:

**KOMAI®****A-545A**

总高度 / Total height:463(mm)
 净高度 / Height:435(mm)
 外径 / Largest OD:310(mm)
 内径 1 / END 1ID:178(mm)

C311524
 MERCEDES-BENZ- A0005280006
 SCANIA:1526087
 FLEETGUARD:AF25614
 DONALSON:P785520

**KOMAI®****A-545B**

总高度 / Total height:425(mm)
 外径 / Largest OD:160(mm)
 内径 1 / END 1ID:133(mm)

FLEETGUARD:
 DONALSON:

**KOMAI®****A-547A**

总高度 / Total height:350(mm)
 外径 / Largest OD:330(mm)
 内径 1 / END 1ID:178(mm)

NISSAN:16546-99517
 MITSUBISHI:ME291945
 FLEETGUARD:
 DONALSON:P547167

**KOMAI®****A-547B**

总高度 / Total height:341(mm)
 净高度 / Height:336(mm)
 外径 / Largest OD:174(mm)
 内径 1 / END 1ID:165(mm)
 内径 2 / END 2ID:133(mm)

MITSUBISHI:ME294413
 FLEETGUARD:
 DONALSON:P547166

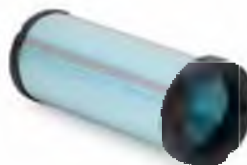
**KOMAI®****A-5502**

总高度 / Total height:236(mm)
 净高度 / Height:203(mm)
 外径 / Largest OD:317(mm)
 内径 1 / END 1ID:163(mm)
 内径 2 / END 2ID:152(mm)

CATERPILLAR: 7C1571
 FLEETGUARD:AH-5502
 DONALSON:

**KOMAI®****A-568A**

总高度 / Total height:438(mm)
 净高度 / Height:418(mm)
 外径 / Largest OD:232(mm)
 内径 1 / END 1ID:120(mm)

HINO:17801-3380
 FLEETGUARD:AF26522
 DONALSON:



KOMAI®

**A-568B**

总高度 / Total height:428(mm)
 净高度 / Height:418(mm)
 外径 / Largest OD:105(mm)
 内径 1 / END 1ID:85(mm)

HINO:17801-3390
 FLEETGUARD:AF26520
 DONALSON:

KOMAI®

**A-593A**

总高度 / Total height:414(mm)
 外径 1 / Largest OD1:321(mm)
 外径 2 / Largest OD2:305(mm)
 内径 1 / END 1ID:150(mm)
 内径 2 / END 2ID:0(mm)

VOLVO:8149064
 MANN:C311345
 FLEETGUARD:AF25631
 DONALSON:P782857

KOMAI®

**A-593B**

总高度 / Total height:440(mm)
 外径 / Largest OD:168(mm)
 内径 1 / END 1ID:133(mm)
 内径 2 / END 2ID:0(mm)

VOLVO:3979928
 MANN:C 1510/1
 CF 1510/1
 FLEETGUARD:AF26162
 DONALSON:P500174

KOMAI®

**A-600A**

总高度 / Total height:450(mm)
 外径 / Largest OD:305(mm)
 内径 1 / END 1ID:195(mm)
 内径 2 / END 2ID:17(mm)

KOMASTU:6127-81-7033
 NEW HOLLAND:70659387
 DOOSAN:400000-05500
 FLEETGUARD:AF472M
 AF472
 AF4506M
 DONALSON:P117443

KOMAI®

**A-600B**

总高度 / Total height:432(mm)
 外径 1 / Largest OD1:215(mm)
 外径 2 / Largest OD2:185(mm)
 内径 1 / END 1ID:158(mm)
 内径 2 / END 2ID:17(mm)

DOOSAN:400000-05490
 KOMATSU:6127-81-7412
 FLEETGUARD:AF471
 AF1791
 DONALSON:P119372

KOMAI®

**A-611A**

总高度 / Total height:440(mm)
 外径 1 / Largest OD1:265(mm)
 外径 2 / Largest OD2:221(mm)
 内径 1 / END 1ID:125(mm)
 内径 2 / END 2ID:23(mm)

KOMATSU:600-181-6820
 DOOSAN:2474-9053K
 KOBELCO:2446 R 312 S2
 FLEETGUARD:AF4838
 DONALSON:P181191

KOMAI®

**A-611B**

总高度 / Total height:400(mm)
 外径 / Largest OD:132(mm)
 内径 1 / END 1ID:106(mm)
 内径 2 / END 2ID:17(mm)

KOMATSU:600-180-6830
 DOOSAN:2474-9054
 KOBELCO:2446U250S1
 FLEETGUARD:AF4896
 DONALSON:P522452

KOMAI®

**A-612A**

总高度 / Total height:382(mm)
 外径 / Largest OD:245(mm)
 内径 1 / END 1ID:133(mm)
 内径 2 / END 2ID:17(mm)

KOMATSU:600-181-1320
 600-181-1340
 FLEETGUARD:AF 1903 M
 AF 4110
 AF 4533
 AF 893
 DONALSON:P181139

KOMAI®

**A-612B**

总高度 / Total height:330(mm)
 外径 / Largest OD:128(mm)
 内径 1 / END 1ID:97(mm)
 内径 2 / END 2ID:17(mm)

KOMATSU:600-181-1330
 600-181-2350
 FLEETGUARD:AF 1902 M
 AF 4102
 AF 4109
 AF 4532
 AF 892
 DONALSON:P159036

KOMAI®

**A-613A**

总高度 / Total height:380(mm)
 外径 1 / Largest OD1:230(mm)
 外径 2 / Largest OD2:190(mm)
 内径 1 / END 1ID:120(mm)
 内径 2 / END 2ID:17(mm)

HITACHI:4129907
 CATERPILLAR:4I-7575
 KOMATSU:600-181-6540
 KOBELCO:2451-U311-3
 DAEWOO:2474-6006A
 SUMITOMO:KRH0787
 FLEETGUARD:AF4567
 DONALSON:R800103

KOMAI®

A-613B



总高度 / Total height:330(mm)
 外径 1 / Largest OD1:146(mm)
 外径 2 / Largest OD2:116(mm)
 内径 1 / END 1ID:87(mm)
 内径 2 / END 2ID:17(mm)

HITACHI:4173888
 KOMATSU:418-01-K1170
 KOBELCO:2451U1243B
 DAEWOO:2474-9038
 CATERPILLAR:6I-6582
 SUMITOMO:KRH0786
 FLEETGUARD:AF490M
 DONALSON:P11-9374

KOMAI®

A-614A



总高度 / Total height:320(mm)
 外径 / Largest OD:246(mm)
 内径 1 / END 1ID:143(mm)
 内径 2 / END 2ID:17(mm)

KOMATSU:600-181-2500
 FLEETGUARD:AF1962
 AF4840
 DONALSON:P522451

KOMAI®

A-614B



总高度 / Total height:268(mm)
 外径 / Largest OD:140(mm)
 内径 1 / END 1ID:106(mm)
 内径 2 / END 2ID:17(mm)

KOMATSU:600-181-2461
 FLEETGUARD:AF25602
 DONALSON:AF1963

KOMAI®

A-615A



总高度 / Total height:418(mm)
 外径 1 / Largest OD1:261(mm)
 外径 2 / Largest OD2:202(mm)
 内径 1 / END 1ID:135(mm)
 内径 2 / END 2ID:17(mm)

CATERPILLAR:9Y6843
 KOBELCO:2451U1803A
 KOMATSU:600-181-8260
 FLEETGUARD:
 DONALSON:P500910

KOMAI®

A-615B



总高度 / Total height:407(mm)
 外径 / Largest OD:117(mm)
 内径 1 / END 1ID:88(mm)
 内径 2 / END 2ID:17(mm)

KOMATSU:600-181-8360
 600-181-8865
 FLEETGUARD:AF804M
 DONALSON:P11-9378

KOMAI®

A-616A



总高度 / Total height:407(mm)
 外径 / Largest OD:282(mm)
 内径 1 / END 1ID:170(mm)
 内径 2 / END 2ID:17(mm)

FLEETGUARD:
 DONALSON:

KOMAI®

A-616B



总高度 / Total height:463(mm)
 净高度 / Height:435(mm)
 外径 / Largest OD:310(mm)
 内径 1 / END 1ID:178(mm)

C311524
 MERCEDES-BENZ-.A0005280006
 SCANIA:1526087
 FLEETGUARD:AF25614
 DONALSON:P785520

KOMAI®

A-617A



总高度 / Total height:254(mm)
 外径 / Largest OD:201(mm)
 内径 1 / END 1ID:90(mm)
 内径 2 / END 2ID:13(mm)

MITSUBISHI:ME053364
 PERKINS:26510125
 CATERPILLAR:9Y6838
 ISUZU:1-14215006-0
 KOBELCO:2451U2063
 FLEETGUARD:
 DONALSON:P150561

KOMAI®

A-618A



总高度 / Total height:332(mm)
 外径 / Largest OD:230(mm)
 内径 1 / END 1ID:147(mm)
 内径 2 / END 2ID:23(mm)

HITACHI:4147010
 SUMITOMO:KRP 1091
 CATERPILLAR:3I0831
 FLEETGUARD:AF 1768 M
 AF 4508
 AF 4708
 AF 4865 M
 DONALSON:P127314

KOMAI®

A-618B

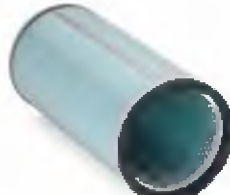

总高度 / Total height:305(mm)
 外径 / Largest OD:143(mm)
 内径 1 / END 1ID:116(mm)
 内径 2 / END 2ID:18(mm)

HITACHI:4145213
 CATERPILLAR:5I5208
 SUMITOMO:KRP1230
 FLEETGUARD:AF1767
 DONALSON:PA 2545
 7 Y 0403
 92E6102800
 9791
 P 12-7315

KOMAI®

A-619A

总高度 / Total height:373(mm)
 外径 / Largest OD:239(mm)
 内径 1 / END 1ID:133(mm)
 内径 2 / END 2ID:0(mm)

HITACHI:4286128
 SUMITOMO:KBH0921
 KOBELCO:YN11P00029S003
 FLEETGUARD:AF25414
 DONALSON:P821938



KOMAI®

A-619B

总高度 / Total height:347(mm)
 外径 1 / Largest OD1:132(mm)
 外径 2 / Largest OD2:121(mm)
 内径 1 / END 1ID:113(mm)
 内径 2 / END 2ID:0(mm)

HITACHI:4286130
 SUMITOMO:KBH0922
 KOBELCO:YN11P00029S002
 FLEETGUARD:AF24412
 DONALSON:P821963



KOMAI®

A-620A

总高度 / Total height:370(mm)
 外径 / Largest OD:207(mm)
 内径 1 / END 1ID:132(mm)
 内径 2 / END 2ID:0(mm)

HITACHI:4383861
 CATERPILLAR:135-5788
 KOBELCO:2446R255S5
 FLEETGUARD:AF25384
 DONALSON:P821883



KOMAI®

A-620B

总高度 / Total height:350(mm)
 外径 / Largest OD:125(mm)
 内径 1 / END 1ID:104(mm)
 内径 2 / END 2ID:0(mm)

HITACHI:4287060
 Caterpillar:1355787
 Kobelco:2446R255S6
 FLEETGUARD:AF25413
 DONALSON:P821908



KOMAI®

A-621A

总高度 / Total height:304(mm)
 外径 / Largest OD:265(mm)
 内径 1 / END 1ID:153(mm)
 内径 2 / END 2ID:17(mm)

FLEETGUARD:AF904
 DONALSON:P131348



KOMAI®

A-621B

总高度 / Total height:290(mm)
 外径 / Largest OD:150(mm)
 内径 1 / END 1ID:120(mm)
 内径 2 / END 2ID:17(mm)

FLEETGUARD:AF905
 DONALSON:P131836



KOMAI®

A-622A

总高度 / Total height:380(mm)
 外径 / Largest OD:153(mm)
 内径 1 / END 1ID:87(mm)
 内径 2 / END 2ID:17(mm)

KOMATSU:600-181-9240
 Kobelco:2451U124-3A
 CATERPILLAR:8T6305
 FLEETGUARD:AF4059K
 AF 1733 KM
 AF 25591
 AF 25689 K
 DONALSON:P181059



KOMAI®

A-622B

总高度 / Total height:332(mm)
 外径 / Largest OD:85(mm)
 内径 1 / END 1ID:56(mm)
 内径 2 / END 2ID:17(mm)

KOMATSU:600-181-9340
 CATERPILLAR:9Y7803
 FLEETGUARD:AF1680
 AF4103
 AF25594
 DONALSON:P112214



KOMAI®

A-623A

总高度 / Total height:382(mm)
 外径 / Largest OD:234(mm)
 内径 1 / END 1ID:123(mm)
 内径 2 / END 2ID:17(mm)

KOMATSU:600-181-3300
 HYUNDAI:11L4-0078
 FLEETGUARD:AF4159
 DONALSON:P145704



KOMAI®

A-623B

总高度 / Total height:374(mm)
 外径 / Largest OD:116(mm)
 内径 1 / END 1ID:88(mm)
 内径 2 / END 2ID:17(mm)

KOMATSU:600-181-1441
 HYUNDAI:11L4-0079
 FLEETGUARD:AF 4158
 DONALSON:P 14-5703



KOMAI®

A-625A

总高度 / Total height:279(mm)
 外径 / Largest OD:133(mm)
 内径 1 / END 1ID:66(mm)
 内径 2 / END 2ID:18(mm)

MITSUBISHI:MD 630446
 PERKINS:26510093
 FLEETGUARD:AF0043700K
 AF1956 KM
 AF25070 K
 AF437KM
 DONALSON:P101222



KOMAI®

A-625B

总高度 / Total height:253(mm)
 外径 1 / Largest OD:85(mm)
 外径 2 / Largest OD:65(mm)
 内径 1 / END 1ID:54(mm)
 内径 2 / END 2ID:17(mm)

FLEETGUARD:AF1966
 DONALSON:P81-4749



KOMAI®

A-626A

总高度 / Total height:456(mm)
 外径 / Largest OD:232(mm)
 内径 1 / END 1ID:146(mm)
 内径 2 / END 2ID:22(mm)

KOMATSU:600-181-8230
 ISUZU:1-14215084-0
 HINO:17700-E0110
 FLEETGUARD:AF1934M
 DONALSON:P181070



KOMAI®

A-626B

总高度 / Total height:430(mm)
 外径 / Largest OD:143(mm)
 内径 1 / END 1ID:116(mm)
 内径 2 / END 2ID:18(mm)

KOMATSU:600-181-8370
 HINO:17801-2460
 FLEETGUARD:AF1935M
 DONALSON:P124046



KOMAI®

A-627A

总高度 / Total height:380(mm)
 外径 / Largest OD:318(mm)
 内径 1 / END 1ID:232(mm)

CATERPILLAR:1P8483
 7W5313
 FLEETGUARD:AF-873M
 DONALSON:P181120



KOMAI®

A-627B

总高度 / Total height:385(mm)
 外径 / Largest OD:290(mm)
 内径 1 / END 1ID:220(mm)
 内径 2 / END 2ID:178(mm)

CATERPILLAR:1P8482
 7N1308
 FLEETGUARD:AF-874M
 DONALSON:P158675



KOMAI®

A-627B1

总高度 / Total height:304(mm)
 外径 / Largest OD:290(mm)
 内径 1 / END 1ID:219(mm)
 内径 2 / END 2ID:178(mm)

CATERPILLAR: 6N6444
 FLEETGUARD:AF1833
 DONALSON:P158677



KOMAI®

A-628A

总高度 / Total height:332(mm)
 外径 / Largest OD:234(mm)
 内径 1 / END 1ID:122(mm)
 内径 2 / END 2ID:23(mm)

ISUZU:1-87810066-0
 MITSUBISHI:31130-16400
 LIUGONG:60C0061
 SANY:B222100000533
 CATERPILLAR:8F-5600
 9Y-7808
 FLEETGUARD:AF418 / AF418M
 DONALSON:P181034 / P117439



KOMAI®

A-628B

总高度 / Total height:330(mm)
 外径 1 / Largest OD:146(mm)
 外径 2 / Largest OD:116(mm)
 内径 1 / END 1ID:87(mm)
 内径 2 / END 2ID:17(mm)

ISUZU:1-14215047-0
 MITSUBISHI:30030-83100
 LIUGONG:60C0062
 SANY:B222100000531
 FLEETGUARD:AF490M
 DONALSON:P106834 / P119374



KOMAI®

A-629A

总高度 / Total height:512(mm)
 外径 / Largest OD:280(mm)
 内径 1 / END 1ID:150(mm)
 内径 2 / END 2ID:0(mm)

CATERPILLAR:142-1339
 HITACHI:4459549
 FLEETGUARD:AF25437
 DONALSON:P812363



KOMAI®

**A-629B**

总高度 / Total height:495(mm)
 外径 / Largest OD:140(mm)
 内径 1 / END 1ID:110(mm)
 内径 2 / END 2ID:0(mm)

CATERPILLAR:142-1404
 HITACHI:4459548
 FLEETGUARD:AF25523
 DONALSON:P838813

KOMAI®

**A-629AN**

总高度 / Total height:512(mm)
 外径 / Largest OD:282(mm)
 内径 1 / END 1ID:148(mm)

ATLAS COPCO:3222188141
 FLEETGUARD:AF25756
 DONALSON:P785390

KOMAI®

**A-629BN**

总高度 / Total height:462(mm)
 外径 / Largest OD:150(mm)
 内径 1 / END 1ID:110(mm)

ATLAS COPCO:3222188144
 FLEETGUARD:
 DONALSON:

KOMAI®

**A-630A**

总高度 / Total height:408(mm)
 外径 / Largest OD:208(mm)
 内径 1 / END 1ID:110(mm)
 内径 2 / END 2ID:0(mm)

KOMATSU:600-185-3110
 PERKINS:26510353
 J.C.B:32/912901
 FLEETGUARD:AF 25964
 DONALSON:P777638

KOMAI®

**A-630B**

总高度 / Total height:395(mm)
 外径 / Largest OD:105(mm)
 内径 1 / END 1ID:86(mm)
 内径 2 / END 2ID:0(mm)

KOMATSU:600-185-3120
 PERKINS:26510354
 J.C.B:32/912902
 FLEETGUARD:AF25491
 DONALSON:P777639

KOMAI®

**A-630AN**

总高度 / Total height:425(mm)
 净高度 / Height:412(mm)
 外径 / Largest OD:210(mm)
 内径 1 / END 1ID:107(mm)

DYNAPAC-394686
 FLEETGUARD:AF 25143
 DONALSON:P785388

KOMAI®

**A-630BN**

总高度 / Total height:366(mm)
 净高度 / Height:360(mm)
 外径 / Largest OD:107(mm)
 内径 1 / END 1ID:87(mm)

DYNAPAC- 394687
 FLEETGUARD:AF 25142
 DONALSON:P785389

KOMAI®

**A-3096A**

总高度 / Total height:522(mm)
 净高度 / Height:513(mm)
 外径 / Largest OD:210(mm)
 内径 1 / END 1ID:107(mm)

DYNAPAC:400700394688
 4700394688
 FLEETGUARD:
 DONALSON:P953551

KOMAI®

**A-3096B**

总高度 / Total height:467(mm)
 净高度 / Height:462(mm)
 外径 / Largest OD:107(mm)
 内径 1 / END 1ID:102(mm)
 内径 2 / END 2ID:89(mm)

DYNAPAC:400700394689
 4700394689
 FLEETGUARD:
 DONALSON:P 953564

KOMAI®

**A-6309A**

总高度 / Total height:263(mm)
 外径 / Largest OD:490(mm)
 内径 1 / END 1ID:327(mm)

CATERPILLAR:8N6309
 FLEETGUARD:AF4609
 DONALSON:P181126

KOMAI®

A-6309B

总高度 / Total height:249(mm)
 外径 / Largest OD:325(mm)
 内径 1 / END 1ID:258(mm)

CATERPILLAR:8N2556
 FLEETGUARD:
 DONALSON:P523048



KOMAI®

A-631A

总高度 / Total height:330(mm)
 外径 1 / Largest OD1:265(mm)
 外径 2 / Largest OD2:220(mm)
 内径 1 / END 1ID:136(mm)
 内径 2 / END 2ID:23(mm)

MITSUBISHI:ME033717
 FLEETGUARD:AF4739
 DONALSON:



KOMAI®

A-631B

总高度 / Total height:289(mm)
 外径 / Largest OD:132(mm)
 内径 1 / END 1ID:98(mm)
 内径 2 / END 2ID:17(mm)

MITSUBISHI:ME033773
 FLEETGUARD:AF 4930
 DONALSON:



KOMAI®

A-633A

总高度 / Total height:265(mm)
 外径 1 / Largest OD1:251(mm)
 外径 2 / Largest OD2:201(mm)
 内径 1 / END 1ID:132(mm)
 内径 2 / END 2ID:17(mm)

HITACHI:4484532
 FLEETGUARD:AF25009
 AF25441
 DONALSON:P 78-0385



KOMAI®

A-633B

总高度 / Total height:233(mm)
 外径 / Largest OD:131(mm)
 内径 1 / END 1ID:103(mm)
 内径 2 / END 2ID:17(mm)

HITACHI:4484534
 FLEETGUARD:AF25008
 DONALSON:P 78-0384



KOMAI®

A-634A

总高度 / Total height:305(mm)
 外径 1 / Largest OD1:193(mm)
 外径 2 / Largest OD2:153(mm)
 内径 1 / END 1ID:87(mm)
 内径 2 / END 2ID:17(mm)

KOMATSU:600-181-9470
 FLEETGUARD:AF25444
 DONALSON:P778337



KOMAI®

A-634B

总高度 / Total height:280(mm)
 外径 1 / Largest OD1:110(mm)
 外径 2 / Largest OD2:84(mm)
 内径 1 / END 1ID:66(mm)
 内径 2 / END 2ID:16(mm)

CATERPILLAR: 6N6444
 FLEETGUARD:AF1833
 DONALSON:P158677



KOMAI®

A-635A

总高度 / Total height:455(mm)
 外径 1 / Largest OD1:378(mm)
 外径 2 / Largest OD2:305(mm)
 内径 1 / END 1ID:195(mm)
 内径 2 / END 2ID:24(mm)

KOMATSU:600-181-4400
 LIUGONG:4S00484
 FLEETGUARD:AF4504M
 DONALSON:P145702



KOMAI®

A-635B

总高度 / Total height:453(mm)
 外径 1 / Largest OD1:214(mm)
 外径 2 / Largest OD2:185(mm)
 内径 1 / END 1ID:159(mm)
 内径 2 / END 2ID:17(mm)

KOMATSU:6128-81-7221
 LIUGONG:4S00848
 FLEETGUARD:AF471M
 DONALSON:P145701



KOMAI®

A-636A

总高度 / Total height:407(mm)
 外径 / Largest OD:282(mm)
 内径 1 / END 1ID:170(mm)
 内径 2 / END 2ID:0(mm)

CATERPILLAR:7M9045
 7W5316
 8N5316
 FLEETGUARD:AF336M
 AF424M
 DONALSON:P11-7437



KOMAI®

**A-636B**

总高度 / Total height:390(mm)
 外径 1 / Largest OD1:200(mm)
 外径 2 / Largest OD2:164(mm)
 内径 1 / END 1ID:134(mm)
 内径 2 / END 2ID:17(mm)

CATERPILLAR:3I0126
 8C3047
 9Y6804
 FLEETGUARD:AF820M
 DONALSON:P11-9373

KOMAI®

**A-637A**

总高度 / Total height:330(mm)
 外径 / Largest OD:292(mm)
 内径 1 / END 1ID:206(mm)
 内径 2 / END 2ID:0(mm)

CATERPILLAR:1P7716
 7W7360
 8N5495
 FLEETGUARD:AF875M
 DONALSON:P 11-9167
 P 15-9043

KOMAI®

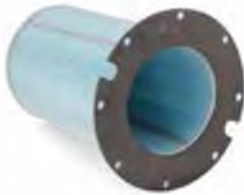
**A-637B**

总高度 / Total height:335(mm)
 外径 1 / Largest OD:260(mm)
 外径 2 / Largest OD:194(mm)
 内径 1 / END 1ID:153(mm)
 内径 2 / END 2ID:17(mm)

CATERPILLAR:1P7360
 1P7749
 1P7630
 FLEETGUARD:AF876
 AF4514
 DONALSON:P 11-9168
 P 15-8670

KOMAI®

**A-639A**

总高度 / Total height:330(mm)
 外径 / Largest OD:237(mm)
 内径 1 / END 1ID:131(mm)
 内径 2 / END 2ID:0(mm)

SANY:B222100000535
 CATERPILLAR:131-8821
 FLEETGUARD:AF25589
 DONALSON:P536457

KOMAI®

**A-639B**

总高度 / Total height:324(mm)
 外径 1 / Largest OD1:130(mm)
 外径 2 / Largest OD2:125(mm)
 内径 1 / END 1ID:96(mm)
 内径 2 / END 2ID:0(mm)

SANY:B222100000532
 CATERPILLAR:1318822
 FLEETGUARD:AF25624
 DONALSON:P536492

KOMAI®

**A-640A**

总高度 / Total height:470(mm)
 外径 / Largest OD:238(mm)
 内径 1 / END 1ID:135(mm)

CATERPILLAR:600-185-4110
 HYUNDAI:11N6-27030
 DOOSAN:474-0040
 KOMATSU:600-185-4100
 FLEETGUARD:AF25667
 AF25223
 DONALSON:P532966

KOMAI®

**A-640B**

总高度 / Total height:460(mm)
 外径 / Largest OD:134(mm)
 内径 1 / END 1ID:93(mm)

KOMATSU:600-185-4120
 HYUNDAI:11N6-27040
 DOOSAN:474-00039
 KOMATSU:600-185-4120
 FLEETGUARD:AF26114
 DONALSON:P53-3781

KOMAI®

**A-640-1A**

总高度 / Total height:460(mm)
 外径 / Largest OD:235(mm)
 内径 1 / END 1ID:135(mm)
 内径 2 / END 2ID:0(mm)

VOLVO:VOE 11110175
 11110175-4
 FLEETGUARD:AF25748
 DONALSON:P77-8905

KOMAI®

**A-640-1B**

总高度 / Total height:460(mm)
 外径 / Largest OD:134(mm)
 内径 1 / END 1ID:93(mm)

VOLVO:11110176
 11110176-2
 FLEETGUARD:AF25749
 DONALSON:P77-8906

KOMAI®

**A-641A**

总高度 / Total height:406(mm)
 外径 / Largest OD:265(mm)
 内径 1 / END 1ID:153(mm)
 内径 2 / END 2ID:17(mm)

KOMATSU:381-935694-1
 CATERPILLAR:3I0268
 3I1030
 FLEETGUARD:AF4772
 AF1887 M
 DONALSON:P131397

KOMAI[®]

A-641B

总高度 / Total height:356(mm)
 外径 / Largest OD:152(mm)
 内径 1 / END 1ID:123(mm)
 内径 2 / END 2ID:17(mm)

FLEETGUARD:AF4730
 AF4757
 DONALSON:P52-5944



KOMAI[®]

A-642A

总高度 / Total height:380(mm)
 外径 1 / Largest OD1:220(mm)
 外径 2 / Largest OD2:153(mm)
 内径 1 / END 1ID:87(mm)
 内径 2 / END 2ID:17(mm)

DEUTZ:4407275
 KOMATSU:203-01-K1130
 PERKINS:26510093
 FLEETGUARD:AF4748K
 DONALSON:P772550



KOMAI[®]

A-642B

总高度 / Total height:356(mm)
 外径 1 / Largest OD1:99(mm)
 外径 2 / Largest OD2:85(mm)
 内径 1 / END 1ID:73(mm)
 内径 2 / END 2ID:17(mm)

KOMATSU:203-01-K1290
 FLEETGUARD:AF4103
 AF25594
 DONALSON:P102913



KOMAI[®]

A-643A

总高度 / Total height:308(mm)
 外径 1 / Largest OD1:220(mm)
 外径 2 / Largest OD2:153(mm)
 内径 1 / END 1ID:87(mm)
 内径 2 / END 2ID:17(mm)

CATERPILLAR:616434
 FLEETGUARD:
 DONALSON:P812800
 P815278



KOMAI[®]

A-643B

总高度 / Total height:280(mm)
 外径 1 / Largest OD1:110(mm)
 外径 2 / Largest OD2:84(mm)
 内径 1 / END 1ID:66(mm)
 内径 2 / END 2ID:16(mm)

CATERPILLAR:3I-0266
 FLEETGUARD:
 DONALSON:P778339



KOMAI[®]

A-647A

总高度 / Total height:500(mm)
 外径 / Largest OD:201(mm)
 内径 1 / END 1ID:133(mm)
 内径 2 / END 2ID:17(mm)

HYUNDAI:11EM-21041
 FLEETGUARD:AF26285K
 DONALSON:P902309



KOMAI[®]

A-647B

总高度 / Total height:478(mm)
 外径 / Largest OD:177(mm)
 内径 1 / END 1ID:88(mm)
 内径 2 / END 2ID:17(mm)

HYUNDAI:11EM-21051
 FLEETGUARD:AF26286K
 DONALSON:P902310

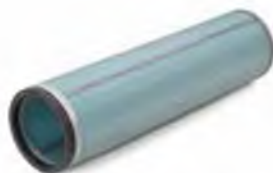

KOMAI[®]

A-648A

总高度 / Total height:411(mm)
 净高度 / Height:401(mm)
 外径 / Largest OD:260(mm)
 内径 1 / END 1ID:170(mm)
 内径 2 / END 2ID:17(mm)

LONKING:612600110540(P)
 FLEETGUARD:
 DONALSON:



KOMAI[®]

A-648B

总高度 / Total height:384(mm)
 净高度 / Height:374(mm)
 外径 / Largest OD:160(mm)
 内径 1 / END 1ID:130(mm)
 内径 2 / END 2ID:17(mm)

LONKING:612600110540(S)
 FLEETGUARD:
 DONALSON:



KOMAI[®]

A-649A

总高度 / Total height:305(mm)
 外径 / Largest OD:234(mm)
 内径 1 / END 1ID:119(mm)
 内径 2 / END 2ID:0(mm)

CATERPILLAR:612499
 FLEETGUARD:AF25036 M
 AF25111
 AF25111 M
 DONALSON:P529283
 P532499



KOMAI®

**A-649B**

总高度 / Total height:292(mm)
 外径 1 / Largest OD1:120(mm)
 外径 2 / Largest OD2:113(mm)
 内径 1 / END 1ID:80(mm)
 内径 2 / END 2ID:0(mm)

CATERPILLAR:6I2500
 FLEETGUARD:AF25037
 AF25112 M
 DONALSON:P52-9284
 P53-2500

KOMAI®

**A-65003**

总高度 / Total height:162(mm)
 外径 / Largest OD:170(mm)
 内径 1 / END 1ID:57(mm)

Ingersoll-Rand:85413458
 FLEETGUARD:AH8925
 DONALSON:ECC065003

KOMAI®

**A-651A**

总高度 / Total height:280(mm)
 外径 / Largest OD:133(mm)
 内径 1 / END 1ID:85(mm)
 内径 2 / END 2ID:16(mm)

HYUNDAI:11S1-20111
 KOMATSU:600-181-7260
 FLEETGUARD:AF25456K
 AF4743K
 DONALSON:P522449
 P784269

KOMAI®

**A-651B**

总高度 / Total height:240(mm)
 外径 1 / Largest OD1:100(mm)
 外径 2 / Largest OD2:83(mm)
 内径 1 / END 1ID:53(mm)
 内径 2 / END 2ID:16(mm)

HYUNDAI:11S1-20120
 KOMATSU:600-181-7360
 FLEETGUARD:AF4744
 DONALSON:P550096

KOMAI®

**A-652A**

总高度 / Total height:420(mm)
 外径 / Largest OD:210(mm)
 内径 1 / END 1ID:131(mm)
 内径 2 / END 2ID:9(mm)

SANY:9103-03120114
 FLEETGUARD:
 DONALSON:

KOMAI®

**A-652B**

总高度 / Total height:410(mm)
 外径 / Largest OD:122(mm)
 内径 1 / END 1ID:92(mm)
 内径 2 / END 2ID:9(mm)

SANY:9103-04052002
 FLEETGUARD:
 DONALSON:

KOMAI®

**A-652-1A**

总高度 / Total height:270(mm)
 外径 / Largest OD:210(mm)
 内径 1 / END 1ID:132(mm)
 内径 2 / END 2ID:12(mm)

DONFENG:1109QF16-020
 FLEETGUARD:AF26505
 DONALSON:

KOMAI®

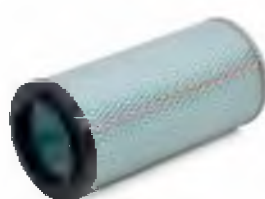
**A-652-1B**

总高度 / Total height:260(mm)
 外径 / Largest OD:122(mm)
 内径 1 / END 1ID:92(mm)
 内径 2 / END 2ID:12(mm)

DONFENG:1109QF16030
 FLEETGUARD:AF26506
 DONALSON:

KOMAI®

**A-652-2A**

总高度 / Total height:365(mm)
 外径 / Largest OD:210(mm)
 内径 1 / END 1ID:132(mm)
 内径 2 / END 2ID:12(mm)

DONGFENG:1109.6B-020
 LIUGONG:40C0402
 FLEETGUARD:AF25268
 DONALSON:P500186

KOMAI®

**A-652-2B**

总高度 / Total height:350(mm)
 外径 / Largest OD:122(mm)
 内径 1 / END 1ID:87(mm)
 内径 2 / END 2ID:12(mm)

DONGFENG:1109.6B-030
 LIUGONG:40C0403
 FLEETGUARD:AF25269
 DONALSON:P500187

KOMAI®



A-656A

总高度 / Total height:333(mm)
 外径 / Largest OD:280(mm)
 内径 1 / END 1ID:170(mm)
 内径 2 / END 2ID:0(mm)

CATERPILLAR:4M9334
 7W5317
 9L0699
 9M1827
 FLEETGUARD:AF335M
 AF334
 DONALSON:P109159
 P159040

KOMAI®



A-656B

总高度 / Total height:316(mm)
 外径 1 / Largest OD1:230(mm)
 外径 2 / Largest OD2:164(mm)
 内径 1 / END 1ID:134(mm)
 内径 2 / END 2ID:117(mm)
 内径 3 / END 3ID:0(mm)

CATERPILLAR:1W7365 / 1W7919
 2P8863 / 2W3785
 PERKINS:26510093
 FLEETGUARD:AF959
 DONALSON:P158669 / P116570

KOMAI®



A-656B1

总高度 / Total height:333(mm)
 外径 1 / Largest OD1:230(mm)
 外径 2 / Largest OD2:159(mm)
 内径 1 / END 1ID:118(mm)

CATERPILLAR:2S1286
 4M9335
 4M9339
 FLEETGUARD:AF338
 AF339
 DONALSON:P10-0525
 P10-4381

KOMAI®



A-658A

总高度 / Total height:259(mm)
 净高度 / Height:249(mm)
 外径 1 / Largest OD1:175(mm)
 外径 2 / Largest OD2:128(mm)
 内径 1 / END 1ID:72(mm)

KOBELCO:PH11P00011S005
 FLEETGUARD:
 DONALSON:

KOMAI®



A-659A

总高度 / Total height:450(mm)
 外径 / Largest OD:280(mm)
 内径 1 / END 1ID:150(mm)
 内径 2 / END 2ID:0(mm)

CATERPILLAR:6I-2503
 KOBELCO:LC11P00018S003
 KOMATSU:600-185-5110
 FLEETGUARD:AF25038 M
 AF25129 M
 AF27840
 DONALSON:P532503

KOMAI®



A-659B

总高度 / Total height:398(mm)
 外径 / Largest OD:141(mm)
 内径 1 / END 1ID:111(mm)
 内径 2 / END 2ID:0(mm)

CATERPILLAR:6I-2504
 KOBELCO:LC11P00018S002
 KOMATSU:600-185-5120
 FLEETGUARD:AF25130M
 DONALSON:P53-2504

KOMAI®



A-661A

总高度 / Total height:495(mm)
 净高度 / Height:486(mm)
 外径 / Largest OD:275(mm)
 内径 1 / END 1ID:166(mm)
 内径 2 / END 2ID:25(mm)

HYUNDAI:11N8-22140
 FLEETGUARD:
 DONALSON:

KOMAI®



A-661B

总高度 / Total height:460(mm)
 外径 / Largest OD:164(mm)
 内径 1 / END 1ID:134(mm)
 内径 2 / END 2ID:23(mm)

HYUNDAI:11N8-22150
 FLEETGUARD:
 DONALSON:

KOMAI®



A-663A

总高度 / Total height:328(mm)
 外径 1 / Largest OD1:200(mm)
 外径 2 / Largest OD2:155(mm)
 内径 1 / END 1ID:104(mm)
 内径 2 / END 2ID:17(mm)

HITACHI:4285623
 FLEETGUARD:AF25418
 DONALSON:P543662

KOMAI®



A-663B

总高度 / Total height:295(mm)
 外径 / Largest OD:99(mm)
 内径 1 / END 1ID:81(mm)
 内径 2 / END 2ID:16(mm)

HITACHI:4247975
 FLEETGUARD:AF25419
 DONALSON:P785513

KOMAI®

**A-669A**

总高度 / Total height:336(mm)
 外径 / Largest OD:280(mm)
 内径 1 / END 1ID:150(mm)
 内径 2 / END 2ID:0(mm)

CATERPILLAR:6I2501
 128-2686
 FLEETGUARD:AF25125
 AF27916
 DONALSON:P532501

KOMAI®

**A-669B**

总高度 / Total height:316(mm)
 外径 / Largest OD:142(mm)
 内径 1 / END 1ID:105(mm)
 内径 2 / END 2ID:0(mm)

CATERPILLAR:6I2502
 FLEETGUARD:AF25126M
 AF25026
 DONALSON:P532502

KOMAI®

**A-6695A**

总高度 / Total height:510(mm)
 外径 / Largest OD:310(mm)
 内径 1 / END 1ID:180(mm)

KOMATSU:600-185-6110
 HITACHI:4466269
 VOLVO:11120653
 FLEETGUARD:AF25627
 DONALSON:P781640
 P608885
 P812559

KOMAI®

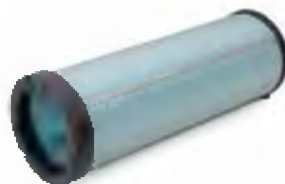
**A-6695B**

总高度 / Total height:460(mm)
 外径 / Largest OD:178(mm)
 内径 1 / END 1ID:148(mm)

HITACHI:4466268
 KOMATSU:600-185-6120
 VOLVO:VOE 11033996
 FLEETGUARD:
 DONALSON:P778954
 P936913

KOMAI®

**A-6695AN**

总高度 / Total height:524(mm)
 外径 / Largest OD:310(mm)
 内径 1 / END 1ID:180(mm)

ATLAS COPCO:3222188151
 SCANIA:1931042
 FLEETGUARD:AF25454
 DONALSON:P785609
 P953321
 P777868

KOMAI®

**A-6695BN**

总高度 / Total height:460(mm)
 外径 / Largest OD:178(mm)
 内径 1 / END 1ID:148(mm)

ATLAS COPCO:3222188154
 FLEETGUARD:AF25468
 DONALSON:P785401
 P777869

KOMAI®

**A-6696A**

总高度 / Total height:630(mm)
 外径 / Largest OD:360(mm)
 内径 1 / END 1ID:226(mm)
 内径 2 / END 2ID:0(mm)

CATERPILLAR:246-5009
 HYUNDAI:11ND-20240
 FLEETGUARD:AF26207
 DONALSON:P781098

KOMAI®

**A-6696B**

总高度 / Total height:625(mm)
 外径 / Largest OD:228(mm)
 内径 1 / END 1ID:178(mm)
 内径 2 / END 2ID:0(mm)

HYUNDAI:11ND-20230
 CATERPILLAR:246-5010
 FLEETGUARD:AF26208
 DONALSON:P78-1102

KOMAI®

**A-6696AN**

总高度 / Total height:482(mm)
 外径 / Largest OD:360(mm)
 内径 1 / END 1ID:228(mm)

ATLAS COPCO:3222188161
 FLEETGUARD:
 DONALSON:P786197

KOMAI®

**A-6696BN**

总高度 / Total height:447(mm)
 外径 / Largest OD:234(mm)
 内径 1 / END 1ID:176(mm)

ATLAS COPCO:3222188154
 FLEETGUARD:
 DONALSON:P786198

KOMAI®

A-670A

总高度 / Total height:338(mm)
 外径 / Largest OD:290(mm)
 内径 1 / END 1ID:183(mm)
 内径 2 / END 2ID:0(mm)

CATERPILLAR:6I0273
 FLEETGUARD:AF25019 M
 AF25131 M
 DONALSON:P52-8780
 P53-2473



KOMAI®

A-670B

总高度 / Total height:334(mm)
 外径 / Largest OD:175(mm)
 内径 1 / END 1ID:137(mm)
 内径 2 / END 2ID:0(mm)

CATERPILLAR:6I0274
 FLEETGUARD:AF25020
 AF25132 M
 DONALSON:P52-8787
 P53-2474



KOMAI®

A-674A

总高度 / Total height:390(mm)
 外径 / Largest OD:315(mm)
 内径 1 / END 1ID:208(mm)
 内径 2 / END 2ID:0(mm)

CATERPILLAR:6I2505
 FLEETGUARD:AF25011 M
 AF25135 M
 DONALSON:P52-9289
 P53-2505



KOMAI®

A-674B

总高度 / Total height:389(mm)
 外径 / Largest OD:210(mm)
 内径 1 / END 1ID:156(mm)
 内径 2 / END 2ID:0(mm)

CATERPILLAR:6I2506
 FLEETGUARD:AF25012
 AF25136 M
 DONALSON:P52-9290
 P53-2506



KOMAI®

A-676A

总高度 / Total height:280(mm)
 外径 / Largest OD:178(mm)
 内径 1 / END 1ID:135(mm)
 内径 2 / END 2ID:70(mm)

KOBELCO:2446U280S2
 BOBCAT:6682495
 FLEETGUARD:AF4991
 DONALSON:P777240



KOMAI®

A-677A

总高度 / Total height:545(mm)
 外径 / Largest OD:305(mm)
 内径 1 / END 1ID:195(mm)
 内径 2 / END 2ID:23(mm)

HYUNDAI:11NB-20120
 FLEETGUARD:AF26664
 AF4729
 DONALSON:P18-1183



KOMAI®

A-677B

总高度 / Total height:520(mm)
 外径 / Largest OD:185(mm)
 内径 1 / END 1ID:156(mm)
 内径 2 / END 2ID:17(mm)

HYUNDAI:11NB-20130
 FLEETGUARD:AF27843
 AF4734
 DONALSON:P52-0582



KOMAI®

A-678

总高度 / Total height:39(mm)
 外径 / Largest OD:55(mm)
 内径 1 / END 1ID:31(mm)

VOLVO:14500233
 HYUNDAI:31EE-02110-A
 FLEETGUARD:AF26675
 DONALSON:



KOMAI®

A-680A

总高度 / Total height:505(mm)
 净高度 / Height:490(mm)
 外径 / Largest OD:275(mm)
 内径 1 / END 1ID:166(mm)
 内径 2 / END 2ID:18(mm)

R290-7
 FLEETGUARD:
 DONALSON:



KOMAI®

A-680B

总高度 / Total height:490(mm)
 净高度 / Height:478(mm)
 外径 / Largest OD:164(mm)
 内径 1 / END 1ID:133(mm)
 内径 2 / END 2ID:18(mm)

FLEETGUARD:
 DONALSON:



KOMAI®

**A-681A**

总高度 / Total height:385(mm)
 外径 / Largest OD:180(mm)
 内径 1 / END 1ID:115(mm)

VOLVO:11110283
 KOMATSU:600-185-2510
 FLEETGUARD:AF25957
 DONALSON:P780522
 P780899

KOMAI®

**A-681B**

总高度 / Total height:365(mm)
 外径 / Largest OD:100(mm)
 内径 1 / END 1ID:85(mm)

VOLVO:11110284
 KOMATSU:600-185-2520
 FLEETGUARD:AF25618
 DONALSON:P780523
 P780900

KOMAI®

**A-682A**

总高度 / Total height:475(mm)
 外径 / Largest OD:275(mm)
 内径 1 / END 1ID:168(mm)
 内径 2 / END 2ID:19(mm)

DOOSAN:2474-9051
 FLEETGUARD:AF26439
 DONALSON:P902311

KOMAI®

**A-682B**

总高度 / Total height:456(mm)
 外径 / Largest OD:164(mm)
 内径 1 / END 1ID:134(mm)
 内径 2 / END 2ID:19(mm)

DOOSAN:2474-9057
 FLEETGUARD:AF27869
 DONALSON:P902312

KOMAI®

**A-683A**

总高度 / Total height:339(mm)
 净高度 / Height:305(mm)
 外径 / Largest OD:320(mm)
 内径 1 / END 1ID:148(mm)

CATERPILLAR:9Y3879
 FLEETGUARD:
 DONALSON:

KOMAI®

**A-685A**

总高度 / Total height:470(mm)
 外径 / Largest OD:314(mm)
 内径 1 / END 1ID:208(mm)
 内径 2 / END 2ID:0(mm)

CATERPILLAR:6I2509
 FLEETGUARD:AF25034 M
 AF25137 M
 DONALSON:P529292
 P532509

KOMAI®

**A-685B**

总高度 / Total height:482(mm)
 外径 / Largest OD:210(mm)
 内径 1 / END 1ID:156(mm)
 内径 2 / END 2ID:0(mm)

CATERPILLAR:6I2510
 FLEETGUARD:AF25034 M
 AF25137 M
 DONALSON:P529293
 P532510

KOMAI®

**A-687A**

总高度 / Total height:472(mm)
 外径 / Largest OD:225(mm)
 内径 1 / END 1ID:180(mm)
 内径 2 / END 2ID:0(mm)

FLEETGUARD:AF26510
 DONALSON:

KOMAI®

**A-687B**

总高度 / Total height:450(mm)
 外径 1 / Largest OD1:182(mm)
 外径 2 / Largest OD2:120(mm)
 内径 1 / END 1ID:95(mm)
 内径 2 / END 2ID:0(mm)

FLEETGUARD:AF26511
 DONALSON:

KOMAI®

**A-688A**

总高度 / Total height:420(mm)
 外径 / Largest OD:220(mm)
 内径 1 / END 1ID:185(mm)
 内径 2 / END 2ID:125(mm)
 内径 3 / END 3ID:0(mm)

JOHN DEERE AT300487
 JCB:334/Y2810
 FLEETGUARD:AF25962
 AF26483
 DONALSON:P613334

KOMAI®



A-688B

总高度 / Total height:395(mm)
 外径 1 / Largest OD1:175(mm)
 外径 2 / Largest OD2:120(mm)
 内径 1 / END 1ID:95(mm)
 内径 2 / END 2ID:0(mm)

JCB:334/Y2811
 FLEETGUARD:AF25963
 DONALSON:P613335

KOMAI®



A-689A

总高度 / Total height:359(mm)
 外径 / Largest OD:195(mm)
 内径 1 / END 1ID:117(mm)
 内径 2 / END 2ID:0(mm)

KOBELCO:YY 11P00008S003
 HYUNDAI: 11N4-29110
 FLEETGUARD:AF4181
 DONALSON:P61-1190
 P61-3998

KOMAI®



A-689B

总高度 / Total height:336(mm)
 外径 / Largest OD:129(mm)
 内径 1 / END 1ID:104(mm)
 内径 2 / END 2ID:0(mm)

KOBELCO:YY 11P00008S002
 HYUNDAI:11N4-29140
 FLEETGUARD:AF4182
 DONALSON:P61-1189

KOMAI®



A-691A

总高度 / Total height:380(mm)
 外径 1 / Largest OD1:224(mm)
 内径 1 / END 1ID:180(mm)
 内径 2 / END 2ID:124(mm)

DONGFENG:1109060-40A
 FLEETGUARD:AF26531
 DONALSON:

KOMAI®



A-691B

总高度 / Total height:361(mm)
 外径 1 / Largest OD1:185(mm)
 外径 2 / Largest OD2:122(mm)
 内径 1 / END 1ID:92(mm)

FLEETGUARD:AF26532
 DONALSON:

KOMAI®



A-695A

总高度 / Total height:380(mm)
 外径 / Largest OD:318(mm)
 内径 1 / END 1ID:208(mm)

CATERPILLAR:6I-2507
 1327166
 FLEETGUARD:AF25288 M
 DONALSON:P52-9294
 P53-2507

KOMAI®



A-695B

总高度 / Total height:299(mm)
 外径 1 / Largest OD1:209(mm)
 外径 2 / Largest OD2:199(mm)
 内径 1 / END 1ID:156(mm)

CATERPILLAR:6I-2508
 FLEETGUARD:AF25289 M
 AF4734
 DONALSON:P53-2508

KOMAI®



A-696A

总高度 / Total height:377(mm)
 外径 / Largest OD:193(mm)
 内径 1 / END 1ID:146(mm)

FLEETGUARD:AF26120
 DONALSON:P628327

KOMAI®



A-696B

总高度 / Total height:360(mm)
 外径 1 / Largest OD1:150(mm)
 外径 2 / Largest OD2:105(mm)
 内径 1 / END 1ID:76(mm)

FLEETGUARD:AF26121
 DONALSON:P629469

KOMAI®



A-697A

总高度 / Total height:466(mm)
 外径 / Largest OD:360(mm)
 内径 1 / END 1ID:228(mm)

CATERPILLAR:1063969
 1327168
 FLEETGUARD:AF25262
 DONALSON:P533882

KOMAI®

**A-697B**

总高度 / Total height:450(mm)
 外径 / Largest OD:230(mm)
 内径 1 / END 1ID:178(mm)

CATERPILLAR:1063973
 FLEETGUARD:AF25263
 DONALSON:P53-3884

KOMAI®

**A-698A**

总高度 / Total height:297(mm)
 外径 / Largest OD:140(mm)
 内径 1 / END 1ID:77(mm)

HITACHI:074526508
 FLEETGUARD:
 DONALSON:

KOMAI®

**A-698B**

总高度 / Total height:277(mm)
 外径 / Largest OD:72(mm)
 内径 1 / END 1ID:65(mm)

HITACHI:074526509
 FLEETGUARD:
 DONALSON:

KOMAI®

**A-699A**

总高度 / Total height:500(mm)
 外径 1 / Largest OD1:270(mm)
 外径 2 / Largest OD2:230(mm)
 内径 1 / END 1ID:175(mm)

09204-311216
 FLEETGUARD:AF26431
 DONALSON:SA18169

KOMAI®

**A-699B**

总高度 / Total height:490(mm)
 外径 1 / Largest OD1:195(mm)
 外径 2 / Largest OD2:170(mm)
 内径 1 / END 1ID:140(mm)

09205-911210
 FLEETGUARD:AF26432
 DONALSON:SA18170

KOMAI®

**A-700A**

总高度 / Total height:305(mm)
 外径 / Largest OD:130(mm)
 内径 1 / END 1ID:85(mm)
 内径 2 / END 2ID:0(mm)

KOMATSU:600-185-1300
 CATERPILLAR:1348726
 KUBOTA:R 1401-4227-0
 HYUNDAI:11M8-20120
 FLEETGUARD:AF25436
 AF25505
 AF25553
 DONALSON:P812648

KOMAI®

**A-700B**

总高度 / Total height:300(mm)
 外径 / Largest OD:80(mm)
 内径 1 / END 1ID:60(mm)
 内径 2 / END 2ID:0(mm)

KOMATSU: 600-185-1320
 KUBOTA:R2401-42280
 HYUNDAI:11M8-20110
 CATERPILLAR:1402334
 FLEETGUARD:AF25554
 AF25497
 DONALSON:P822769

KOMAI®

**A-714A**

总高度 / Total height:248(mm)
 外径 1 / Largest OD1:160(mm)
 外径 2 / Largest OD2:130(mm)
 内径 1 / END 1ID:82(mm)
 内径 2 / END 2ID:17(mm)

KOMATSU: 600-181-6340
 FLEETGUARD:AF25443
 DONALSON:

KOMAI®

**A-715A**

总高度 / Total height:302(mm)
 外径 1 / Largest OD1:199(mm)
 外径 2 / Largest OD2:154(mm)
 内径 1 / END 1ID:88(mm)
 内径 2 / END 2ID:17(mm)

HITACHI:4122937
 CATERPILLAR:31-0806
 KOMATSU:21D-02-11160
 FLEETGUARD:AF1918KM
 DONALSON:P101146
 P181054

KOMAI®

**A-715B**

总高度 / Total height:220(mm)
 外径 1 / Largest OD1:110(mm)
 外径 2 / Largest OD2:84(mm)
 内径 1 / END 1ID:74(mm)
 内径 2 / END 2ID:66(mm)
 内径 3 / END 3ID:16(mm)

CATERPILLAR:310266
 FLEETGUARD:
 DONALSON:

KOMAI®

A-716A

总高度 / Total height:275(mm)
 外径 / Largest OD:140(mm)
 内径 1 / END 1ID:87(mm)
 内径 2 / END 2ID:0(mm)

TOYOTA:17743-23600-71
 MANITOU:1774123600M71
 FLEETGUARD:AF25337M
 DONALSON:P827654



KOMAI®

A-716B

总高度 / Total height:265(mm)
 外径 / Largest OD:84(mm)
 内径 1 / END 1ID:78(mm)
 内径 2 / END 2ID:63(mm)

MANITOU:1174423600M71
 TOYOTA:17744-F9860-71
 FLEETGUARD:AF25483
 DONALSON:P831079
 P827655



KOMAI®

A-718A

总高度 / Total height:255(mm)
 外径 / Largest OD:102(mm)
 内径 1 / END 1ID:66(mm)
 内径 2 / END 2ID:17(mm)

YANMAR:121120-12901
 KUBOTA:121420-12511
 Caterpillar:9Y6839
 KOMATSU:600-182-1100
 FLEETGUARD:AF435KM
 DONALSON:P105629
 P814723



KOMAI®

A-7182A

总高度 / Total height:260(mm)
 外径 1 / Largest OD1:146(mm)
 外径 2 / Largest OD2:104(mm)
 内径 1 / END 1ID:63(mm)
 内径 2 / END 2ID:17(mm)

KOBELCO:PY 11P00001S002
 KOMATSU:Z76-01-25830
 FLEETGUARD:AF4939
 DONALSON:P53-5362
 P77-8340



KOMAI®

A-7183A

总高度 / Total height:265(mm)
 外径 1 / Largest OD1:150(mm)
 外径 2 / Largest OD2:102(mm)
 内径 1 / END 1ID:66(mm)
 内径 2 / END 2ID:17(mm)

HITACHI:4294846
 DOOSAN:40122-00400
 KOMATSU:YM121120-12900
 FLEETGUARD:AF4758 KM
 DONALSON:P77-5687
 P81-2511
 P81-7549



KOMAI®

A-7183B

总高度 / Total height:229(mm)
 外径 / Largest OD:62(mm)
 内径 1 / END 1ID:49(mm)

KOMATSU:YM121422-12570
 FLEETGUARD:AF4760
 DONALSON:P14-0245
 P14-1278
 R80-4518



KOMAI®

A-719A

总高度 / Total height:280(mm)
 外径 / Largest OD:132(mm)
 内径 1 / END 1ID:70(mm)
 内径 2 / END 2ID:17(mm)

YANMAR:119005-12510
 KOBELCO:2446U271S2
 KOMATSU:Z76-01-11630
 FLEETGUARD:AF4887KM
 DONALSON:P77-1592
 P81-2610
 P81-4749



KOMAI®

A-719B

总高度 / Total height:253(mm)
 外径 1 / Largest OD1:85(mm)
 外径 2 / Largest OD2:65(mm)
 内径 1 / END 1ID:54(mm)
 内径 2 / END 2ID:17(mm)

KOMATSU 37Z-AF-25550
 YANMAR:171064-12550
 KUBOTA:17381-11180
 FLEETGUARD:AF1966
 DONALSON:P12-3160
 P13-3160
 R80-4523



KOMAI®

A-732A

总高度 / Total height:268(mm)
 外径 / Largest OD:105(mm)
 内径 1 / END 1ID:63(mm)
 内径 2 / END 2ID:0(mm)

CATERPILLAR:146-7472
 KOMATSU:YM 119808-12520
 KOBELCO:PW11P00004S002
 FLEETGUARD:AF25551
 AF25575
 DONALSON:P81-2543
 P82-1575
 P812586



KOMAI®

A-732B

总高度 / Total height:265(mm)
 外径 / Largest OD:63(mm)
 内径 1 / END 1ID:45(mm)
 内径 2 / END 2ID:0(mm)

CATERPILLAR:146-7473
 KOMATSU: YM 129051-12530
 KOBELCO: PW 11P01019P1
 FLEETGUARD:AF25552
 AF25576
 DONALSON:P822858



KOMAI®

**A-7321A**

总高度 / Total height:294(mm)
 外径 / Largest OD:105(mm)
 内径 1 / END 1ID:61(mm)

FIAT:1930591
 JCB:32/925348
 FLEETGUARD:AF25290
 AF25539
 DONALSON:

KOMAI®

**A-753-020A**

总高度 / Total height:305(mm)
 外径 / Largest OD:125(mm)
 内径 1 / END 1ID:95(mm)
 内径 2 / END 1ID:70(mm)

A753-020
 J170-07A-111000
 FLEETGUARD:AF26529
 DONALSON:

KOMAI®

**A-753-020B**

总高度 / Total height:290(mm)
 外径 1 / Largest OD1:93(mm)
 外径 2 / Largest OD2:60(mm)
 内径 1 / END 1ID:60(mm)
 内径 2 / END 2ID:0(mm)

A753-030
 J170-07A-112000
 FLEETGUARD:AF26530
 DONALSON:

KOMAI®

**A-7719**

总高度 / Total height:230(mm)
 净高度 / Height:188(mm)
 外径 / Largest OD:248(mm)
 内径 1 / END 1ID:205(mm)

CUMMINS:1003703
 FLEETGUARD:
 DONALSON:

KOMAI®

**A-8041A**

总高度 / Total height:182(mm)
 外径 / Largest OD:90(mm)
 内径 1 / END 1ID:48(mm)

KOMATSU:YM119655-12560
 DOOSAN:474-00026
 KOMATSU:PA11P00002S002
 FLEETGUARD:AF25538
 AF25550
 DONALSON:P822686

KOMAI®

**A-8057A**

总高度 / Total height:305(mm)
 外径 / Largest OD:162(mm)
 内径 1 / END 1ID:126(mm)
 内径 2 / END 2ID:90(mm)
 内径 3 / END 3ID:0(mm)

BOBCAT:6698057
 FLEETGUARD:AF26364
 DONALSON:

KOMAI®

**A-8057B**

总高度 / Total height:285(mm)
 外径 1 / Largest OD1:120(mm)
 外径 2 / Largest OD2:83(mm)
 内径 1 / END 1ID:70(mm)
 内径 2 / END 2ID:0(mm)

BOBCAT:6698058
 FLEETGUARD:AF 26365
 DONALSON:

KOMAI®

**A-843736**

总高度 / Total height:163(mm)
 外径 / Largest OD:86(mm)

VOLVO:876069
 FLEETGUARD:AF26188
 DONALSON:

KOMAI®

**A-872A**

总高度 / Total height:470(mm)
 外径 1 / Largest OD1:416(mm)
 外径 2 / Largest OD2:351(mm)
 内径 1 / END 1ID:240(mm)
 内径 2 / END 2ID:178(mm)

CUMMINS: 3018042
 FLEETGUARD: AF1836 M / AF25671
 AF872 / AF872 M
 DONALSON:P18-1099 / P18-2099

KOMAI®

**A-891A**

总高度 / Total height:610(mm)
 外径 / Largest OD:322(mm)
 内径 1 / END 1ID:213(mm)
 内径 2 / END 2ID:23(mm)

CATERPILLAR:31-0802
 HYUNDAI:11L6-01870
 FLEETGUARD:AF4090
 AF891 M
 AF891NF
 DONALSON:P11-6453
 P18-1049
 P18-2049

KOMAI®

A-891B

总高度 / Total height:560(mm)
 外径 / Largest OD:210(mm)
 内径 1 / END 1ID:180(mm)
 内径 2 / END 2ID:24(mm)

CATERPILLAR:3I-0095
 HYUNDAI:11L6-01880
 FLEETGUARD:AF4089
 AF890
 DONALSON:P181049
 P182049



KOMAI®

A-8925

总高度 / Total height:161(mm)
 净高度 / Height:127(mm)
 外径 / Largest OD:169(mm)
 内径 1 / END 1ID:56(mm)

INGERSOLL RAND.85413458
 FLEETGUARD:AH8925
 DONALSON:ECC065003



KOMAI®

A-9004

总高度 / Total height:78(mm)
 净高度 / Height:45(mm)
 外径 / Largest OD:635(mm)
 内径 1 / END 1ID:570(mm)
 内径 2 / END 2ID:545(mm)

MERCEDES:A 0030949004
 FLEETGUARD:AF25731
 AF27816
 DONALSON:P78-1349



KOMAI®

A-9026

总高度 / Total height:175(mm)
 外径 / Largest OD:305(mm)

FLEETGUARD:
 DONALSON:P040365



KOMAI®

A-9065A

总高度 / Total height:300(mm)
 外径 / Largest OD:530(mm)

CATERPILLAR:208-9065
 FLEETGUARD:
 DONALSON:



KOMAI®

A-908A

总高度 / Total height:500(mm)
 外径 / Largest OD:200(mm)
 内径 1 / END 1ID:90(mm)
 内径 2 / END 2ID:17(mm)

FURUKAWA: 08841201041
 FLEETGUARD:
 DONALSON:



KOMAI®

A-912

总高度 / Total height:90(mm)
 长度 / Long:812(mm)
 宽度 / Width:239(mm)

ATLAS COPCO:2653 2437 05
 INGERSOLL RAND:51322881
 FLEETGUARD:
 DONALSON:



KOMAI®

A-912-1

总高度 / Total height:96(mm)
 长度 / Long:617(mm)
 宽度 / Width:245(mm)

FLEETGUARD:
 DONALSON:



KOMAI®

A-914 (粗牙)

总高度 / Total height:600(mm)
 外径 / Largest OD:120(mm)
 内径 1 / END 1ID:72(mm)
 螺纹尺寸 / Thread Size:M74 x 6

ATLAS COPCO:3214623900
 3222332081
 FLEETGUARD:AF26147
 DONALSON:P78-3648



KOMAI®

A-914 (细牙)

总高度 / Total height:600(mm)
 外径 / Largest OD:120(mm)
 内径 1 / END 1ID:58(mm)

FLEETGUARD:
 DONALSON:



KOMAI®

A-940A

总高度 / Total height:518(mm)
外径 / Largest OD:310(mm)
内径 1 / END ID:243(mm)

HITACHI-4700940
FLEETGUARD:
DONALSON:



KOMAI®

A-940B

总高度 / Total height:499(mm)
外径 / Largest OD:151(mm)
内径 1 / END ID:109(mm)

FLEETGUARD:
DONALSON:



KOMAI**H-0735**

总高度 / Total height:178(mm)
 外径 / Largest OD:129(mm)
 内径 1 / END 1ID:85(mm)

CATERPILLAR:1R0735
 FLEETGUARD:HF6376
 HF35452
 DONALSON:P55-0921
 P57-3995

**KOMAI****H-0746**

总高度 / Total height:144(mm)
 外径 / Largest OD:74(mm)
 内径 1 / END 1ID:27(mm)

CATERPILLAR:1R0746
 FLEETGUARD:
 DONALSON:P55-1753

**KOMAI****H-1021**

总高度 / Total height:328(mm)
 净高度 / Height:310(mm)
 外径 / Largest OD:104(mm)
 内径 1 / END 1ID:75(mm)
 内径 2 / END 2ID:53(mm)

TLX369F/10
 FLEETGUARD: 山河智能 60/70/80 老款
 DONALSON:

**KOMAI****H-1033**

总高度 / Total height:446(mm)
 净高度 / Height:440(mm)
 外径 / Largest OD:150(mm)
 内径 1 / END 1ID:50(mm)

LX666B
 FLEETGUARD: 福田雷沃 150/170
 DONALSON:

**KOMAI****H-1061**

总高度 / Total height:510(mm)
 外径 / Largest OD:110(mm)
 内径 1 / END 1ID:60(mm)

山河智能 150
 FLEETGUARD:
 DONALSON:

**KOMAI****H-1064**

总高度 / Total height:304(mm)
 外径 / Largest OD:110(mm)
 内径 1 / END 1ID:82(mm)

山河智能 70 新款
 山河智能 70N9/80N9 液压
 FLEETGUARD:
 DONALSON:

**KOMAI****H-110**

总高度 / Total height:230(mm)
 外径 / Largest OD:80(mm)
 内径 1 / END 1ID:50(mm)

CAT 303C.CR
 FLEETGUARD:
 DONALSON:

**KOMAI****H-11046 玻纤**

总高度 / Total height:230(mm)
 外径 / Largest OD:94(mm)
 内径 1 / END 1ID:50(mm)

KOMATSU:07063-11046
 20Y-62-K5890
 20Y-970-1820
 FLEETGUARD:AF25558
 DONALSON:

**KOMAI****H-1163**

总高度 / Total height:295(mm)
 净高度 / Height:275(mm)
 外径 / Largest OD:121(mm)
 内径 1 / END 1ID:120(mm)

CATERPILLAR:3621163
 FLEETGUARD:
 DONALSON:

**KOMAI****H-3099**

总高度 / Total height:110(mm)
 外径 / Largest OD:200(mm)
 内径 1 / END 1ID:38(mm)

JCB:32/925140
 FLEETGUARD:
 DONALSON:



KOMAI®

H-3105

总高度 / Total height:112(mm)
 净高度 / Height:88(mm)
 外径 1 / Largest OD1:122(mm)
 外径 2 / Largest OD2:113(mm)
 内径 1 / END 1ID:42(mm)

JCB:32/925164
 FLEETGUARD:
 DONALSON:



KOMAI®

H-3655

总高度 / Total height:266(mm)
 外径 / Largest OD:125(mm)
 内径 1 / END 1ID:53(mm)

3383540
 3336437
 FLEETGUARD:HF35480
 HF35515
 DONALSON:



KOMAI®

H-4153

总高度 / Total height:94(mm)
 外径 / Largest OD:33(mm)
 内径 1 / END 1ID:16(mm)

FLEETGUARD: 小松 PC300-5
 DONALSON:



KOMAI®

H-4173 玻纤

总高度 / Total height:400(mm)
 外径 / Largest OD:126(mm)
 内径 1 / END 1ID:92(mm)
 内径 1 / END 1ID:9(mm)

KOMATSU:221-87-20000
 SHANTUI:J221-78A-021000
 FLEETGUARD:HF7964
 DONALSON:P17-2467



KOMAI®

H-4176

总高度 / Total height:329(mm)
 外径 / Largest OD:79(mm)
 内径 1 / END 1ID:42(mm)

BOMAG: 07993035
 FLEETGUARD:HF7074 F
 DONALSON:P16-4168



KOMAI®

H-4184

总高度 / Total height:510(mm)
 外径 / Largest OD:150(mm)
 内径 1 / END 1ID:98(mm)

SANY:60200365
 B222100000233
 FLEETGUARD:
 DONALSON:



KOMAI®

H-4198

总高度 / Total height:266(mm)
 外径 / Largest OD:125(mm)
 内径 1 / END 1ID:53(mm)

3383540
 3336437
 FLEETGUARD:
 DONALSON: P569614
 P573354



KOMAI®

H-4202

总高度 / Total height:200(mm)
 外径 / Largest OD:110(mm)
 内径 1 / END 1ID:60(mm)

14X-60-31150
 HF35482
 H-56650
 FLEETGUARD:PT 9413-MPG
 14X-60-31150
 423-60-45461
 DONALSON:HD11001
 HY 90339
 SH 60222



KOMAI®

H-4205

总高度 / Total height:450(mm)
 外径 / Largest OD:136(mm)
 内径 1 / END 1ID:110(mm)

H-85760
 KTJ2036
 FLEETGUARD:KTJ11630
 HY 90690
 DONALSON:SH60470



KOMAI®

H-4235

总高度 / Total height:400(mm)
 外径 / Largest OD:150(mm)
 内径 1 / END 1ID:92(mm)

KOMATSU:209-60-77530
 209-60-77531
 209-60-77532
 FLEETGUARD:HF35504
 DONALSON:P502541



KOMAI[®]



H-4237(玻纤)

总高度 / Total height:400(mm)
 外径 / Largest OD:180(mm)
 内径 1 / END 1ID:100(mm)
 内径 2 / END 2ID:82(mm)

SDLG:4120004037001
 FLEETGUARD:G9220
 DONALSON:

KOMAI[®]



H-4245

总高度 / Total height:430(mm)
 外径 / Largest OD:150(mm)
 内径 1 / END 1ID:110(mm)

VOLVO: 14385476
 14688861
 FLEETGUARD:HF6519
 HF35510
 DONALSON:P502494

KOMAI[®]



H-4248

总高度 / Total height:205(mm)
 外径 / Largest OD:78(mm)
 内径 1 / END 1ID:42(mm)

CATERPILLAR:1340964
 VOLVO:VOE 12733419
 FLEETGUARD:HF7470
 DONALSON:P164365
 P164166

KOMAI[®]



H-4259

总高度 / Total height:483(mm)
 外径 1 / Largest OD1:187(mm)
 外径 2 / Largest OD2:143(mm)
 内径 1 / END 2ID:96(mm)

CATERPILLAR 311827
 SANY:60012707
 HYDAC:1300R010BN3HC
 DONALSON:P570313

KOMAI[®]



H-4279

总高度 / Total height:260(mm)
 净高度 / Height:253(mm)
 外径 1 / Largest OD1:154(mm)
 外径 2 / Largest OD2:150(mm)
 内径 1 / END 2ID:92(mm)
 内径 2 / END 3ID:89(mm)

YN52V01025R100
 FLEETGUARD:
 DONALSON:

KOMAI[®]



H-4284

总高度 / Total height:570(mm)
 净高度 / Height:565(mm)
 外径 / Largest OD:190(mm)
 内径 1 / END 1ID:90(mm)

LX666A/10
 FLEETGUARD:
 DONALSON:

KOMAI[®]



H-4292

总高度 / Total height:256(mm)
 外径 / Largest OD:150(mm)
 内径 1 / END 1ID:98(mm)

21C0303
 FLEETGUARD:
 DONALSON:

KOMAI[®]



H-4329

总高度 / Total height:229(mm)
 外径 / Largest OD:174(mm)
 内径 1 / END 1ID:100(mm)

CATERPILLAR:1391535
 1R0723
 FLEETGUARD:HF6083
 HF6183
 HF40007
 DONALSON:P165240
 P550926

KOMAI[®]



H-4359

总高度 / Total height:400(mm)
 外径 / Largest OD:100(mm)
 内径 1 / END 1ID:69(mm)
 内径 2 / END 2ID:66(mm)

CATERPILLAR:398-7171
 FLEETGUARD:
 DONALSON:

KOMAI[®]



H-4430

总高度 / Total height:635(mm)
 净高度 / Height:610(mm)
 外径 / Largest OD:150(mm)
 内径 1 / END 1ID:100(mm)

SDLG:60308100061
 FLEETGUARD:
 DONALSON:

KOMAI®

H-4461

总高度 / Total height:85(mm)
 外径 / Largest OD:44(mm)
 内径 1 / END 1ID:27(mm)
 内径 2 / END 2ID:22(mm)

DOOSAN:400504-00241
 FLEETGUARD:
 DONALSON:



KOMAI®

H-4465

总高度 / Total height:134(mm)
 净高度 / Height:127(mm)
 外径 / Largest OD:44(mm)
 内径 1 / END 1ID:23(mm)

DOOSAN:400504-00240
 FLEETGUARD:
 DONALSON:



KOMAI®

H-4469

总高度 / Total height:419(mm)
 净高度 / Height:414(mm)
 外径 / Largest OD:150(mm)
 内径 1 / END 1ID:110(mm)

DOOSAN:400504-00225
 FLEETGUARD:
 DONALSON:



KOMAI®

H-4493

总高度 / Total height:94(mm)
 外径 1 / Largest OD1:44(mm)
 外径 2 / Largest OD2:25(mm)
 内径 1 / END 1ID:25(mm)

KOMATSU:20Y-60-A1240
 FLEETGUARD:
 DONALSON:



KOMAI®

H-4495

总高度 / Total height:208(mm)
 净高度 / Height:204(mm)
 外径 / Largest OD:51(mm)
 内径 1 / END 1ID:23(mm)
 内径 2 / END 2ID:0(mm)

FLEETGUARD:HF7106
 DONALSON:P169448



KOMAI®

H-4500

总高度 / Total height:600(mm)
 外径 / Largest OD:118(mm)
 内径 1 / END 1ID:60(mm)

FLEETGUARD:HF35380
 DONALSON:



KOMAI®

H-4524

总高度 / Total height:322(mm)
 外径 / Largest OD:93(mm)
 内径 1 / END 1ID:55(mm)

BOMAG 7993037
 FLEETGUARD:HF30282
 DONALSON:P167888



KOMAI®

H-4554

总高度 / Total height:800(mm)
 外径 / Largest OD:146(mm)
 内径 1 / END 1ID:58(mm)
 内径 2 / END 2ID:58(mm)

CATERPILLAR:2277448
 FLEETGUARD:AF26247
 DONALSON:P60-8766



KOMAI®

H-4554-1

总高度 / Total height:595(mm)
 外径 / Largest OD:200(mm)
 内径 1 / END 1ID:M118(mm)

CATERPILLAR:2277449
 FLEETGUARD:AF 26248
 DONALSON:P 78-5965



KOMAI®

H-4575

总高度 / Total height:242(mm)
 净高度 / Height:238(mm)
 外径 / Largest OD:152(mm)
 内径 1 / END 1ID:89(mm)

FIAT: 1930731
 4978765
 FLEETGUARD: HF6330
 DONALSON:P763182
 P763190



KOMAI®**H-4612**

总高度 / Total height:535(mm)
 外径 / Largest OD:120(mm)
 内径 1 / END 1ID:81(mm)

LIUGONG:53C0006
 FLEETGUARD:
 DONALSON:

**KOMAI®****HZ-5270**

总高度 / Total height:271(mm)
 净高度 / Height:254(mm)
 外径 / Largest OD:120(mm)
 内径 1 / END 1ID:59(mm)
 内径 2 / END 2ID:39(mm)

CATERPILLAR:3375270
 FLEETGUARD:
 DONALSON:

**KOMAI®****H-7032**

总高度 / Total height:112(mm)
 外径 / Largest OD:195(mm)
 内径 1 / END 1ID:35(mm)

F9256
 FLEETGUARD:
 DONALSON:

**KOMAI®****H-7678**

总高度 / Total height:305(mm)
 外径 / Largest OD:130(mm)
 内径 1 / END 1ID:140(mm)

加油机滤清器
 FLEETGUARD:
 DONALSON:

**KOMAI®****H-800**

总高度 / Total height:140(mm)
 外径 / Largest OD:150(mm)

SUMITOMO:KHJ1400
 FLEETGUARD:
 DONALSON:

**KOMAI®****H-800L**

总高度 / Total height:236(mm)
 外径 / Largest OD:150(mm)

SUMITOMO:KHJ0738
 FLEETGUARD:
 DONALSON:

**KOMAI®****H-800-1**

总高度 / Total height:150(mm)
 外径 / Largest OD:120(mm)

SUMITOMO:KHJ0996
 FLEETGUARD:
 DONALSON:

**KOMAI®****H-801**

总高度 / Total height:275(mm)
 外径 / Largest OD:113(mm)
 内径 1 / END 1ID:72(mm)

KATO:689-35700021
 FLEETGUARD:
 DONALSON:

**KOMAI®****H-802**

总高度 / Total height:375(mm)
 外径 / Largest OD:113(mm)
 内径 1 / END 1ID:72(mm)

KATO:689-38210012
 FLEETGUARD:HF6305
 DONALSON:P55-0037

**KOMAI®****H-803**

总高度 / Total height:440(mm)
 外径 / Largest OD:112(mm)
 内径 1 / END 1ID:65(mm)

HITACHI:4159319
 KAWASAKI: KL49007070010
 FLEETGUARD:HF7921
 DONALSON:P17-3207



KOMAI®



H-804

总高度 / Total height:478(mm)
 外径 / Largest OD:300(mm)
 内径 1 / END 1ID:150(mm)
 内径 2 / END 2ID:110(mm)

KOMATSU:07063-01412
 175-60-16320
 HYUNDAI:31E3-4524
 SUMITOMO:KRJ 2780
 FLEETGUARD:HF6356
 HF7842
 HF28975
 DONALSON:P16-7215
 P55-1142

KOMAI®



H-8004

总高度 / Total height:345(mm)
 外径 / Largest OD:150(mm)
 内径 1 / END 1ID:110(mm)

YUCHAI:60-8
 85-8
 FLEETGUARD:
 DONALSON:

KOMAI®



H-805

总高度 / Total height:450(mm)
 外径 / Largest OD:150(mm)
 内径 1 / END 1ID:110(mm)

Kobelco:24046Z73
 Komatsu:07063-01210
 HITACHI:4050731
 Case IHC:159274A1
 Caterpillar:311238
 FLEETGUARD:HF7923 / HF28978
 HF6399
 DONALSON:P173237 / P551210
 P551333

KOMAI®



H-805(玻纤)

总高度 / Total height:450(mm)
 外径 / Largest OD:150(mm)
 内径 1 / END 1ID:110(mm)

DOOSAN:474-00055
 FLEETGUARD:
 DONALSON:

KOMAI®



H-8056

总高度 / Total height:214(mm)
 净高度 / Height:205(mm)
 外径 / Largest OD:99(mm)
 内径 1 / END 1ID:41(mm)
 内径 2 / END 2ID:40(mm)

JCB:32/925100
 FLEETGUARD:HF35209
 DONALSON:

KOMAI®



H-806

总高度 / Total height:75(mm)
 外径 / Largest OD:51(mm)
 内径 1 / END 1ID:25(mm)
 内径 2 / END 2ID:0(mm)

Caterpillar:0997352
 SUMITOMO:KHJ1493
 KATO:689-29300102
 FLEETGUARD:HF35456
 DONALSON:P551347

KOMAI®



H-807

总高度 / Total height:148(mm)
 外径 / Largest OD:51(mm)
 内径 1 / END 1ID:25(mm)
 内径 2 / END 2ID:0(mm)

SUMITOMO:689-33601001
 KATO:KSH316N
 HITACHI:4191301
 FLEETGUARD: HF28932
 HF6434
 DONALSON:P173238

KOMAI®



H-808

总高度 / Total height:231(mm)
 外径 / Largest OD:101(mm)
 内径 1 / END 1ID:42(mm)

KOMATSU:175-49-11580
 Caterpillar:1R0659
 FLEETGUARD:HF6072
 HF6084
 DONALSON:P551158
 P550484

KOMAI®



H-812

总高度 / Total height:210(mm)
 外径 / Largest OD:100(mm)
 内径 1 / END 1ID:59(mm)

KOMATSU:154-60-12170
 07063-01054
 FLEETGUARD:HF28979
 DONALSON:P551054
 P551778

KOMAI®



H-813

总高度 / Total height:83(mm)
 外径 / Largest OD:42(mm)
 内径 1 / END 1ID:23(mm)
 内径 2 / END 2ID:0(mm)

HITACHI:4294135
 DEAWOO:2474-9141S
 HYUNDAI:31MH-20320
 FLEETGUARD:HF6388
 HF28836
 DONALSON:P502215

KOMAI®

H-813B

总高度 / Total height:90(mm)
 外径 / Largest OD:41(mm)
 内径 1 / END 1ID:22(mm)

HYUNDAI:31MH-20320
 VOLVO:14532686
 LIUGONG:65B0106
 FLEETGUARD:
 DONALSON:P502540



KOMAI®

H-814

总高度 / Total height:290(mm)
 外径 / Largest OD:110(mm)
 内径 1 / END 1ID:70(mm)

KOMATSU:198-49-11440
 SUMITOMO:KNJ2567
 KOBELCO:PH50V00005F1
 FLEETGUARD:HF35005
 DONALSON:P550083



KOMAI®

H-815

总高度 / Total height:83(mm)
 外径 / Largest OD:42(mm)
 内径 1 / END 1ID:23(mm)
 内径 1 / END 1ID:0(mm)

Doosan Daewoo:2471-1154
 Hitachi:4157882
 Hyundai:31E3-0018
 FLEETGUARD:HF28836
 HF7956
 DONALSON:P550576
 P551777



KOMAI®

H-816

总高度 / Total height:295(mm)
 净高度 / Height:275(mm)
 外径 / Largest OD:90(mm)
 内径 1 / END 1ID:48(mm)

DEAWOO:2474-1003A
 BOBCAT:7004883
 FLEETGUARD:HF7922
 DONALSON:P550083
 P550578



KOMAI®

H-819

总高度 / Total height:275(mm)
 外径 / Largest OD:83(mm)
 内径 1 / END 1ID:60(mm)

SUMITOMO:KAJ-0030
 FLEETGUARD:
 DONALSON:



KOMAI®

H-820

总高度 / Total height:292(mm)
 外径 / Largest OD:129(mm)
 内径 1 / END 1ID:85(mm)

KOMATSU:175-60-27380
 141-60-18270
 07063-01100
 CATERPILLAR:4T3134 / 1R0722
 9J0750 / 9J5461
 FLEETGUARD:HF6101 / HF28977
 HF6102 / HF6101
 DONALSON:P557380



KOMAI®

H-822

总高度 / Total height:228(mm)
 外径 / Largest OD:102(mm)
 内径 1 / END 1ID:45(mm)

KOMATSU:424-16-11140
 FLEETGUARD:HF6332
 HF35255
 DONALSON:P550084
 P550648



KOMAI®

H-823

总高度 / Total height:235(mm)
 外径 / Largest OD:101(mm)
 内径 1 / END 1ID:58(mm)

KOMATSU:154-19-12130
 CATERPILLAR:9M9740
 2M3943
 FLEETGUARD:HF6097
 HF35010
 DONALSON:P559740



KOMAI®

H-824

总高度 / Total height:330(mm)
 外径 / Largest OD:181(mm)
 内径 1 / END 1ID:115(mm)

SUMITOMO:KSJ1929
 KBJ0352
 SH 60067
 FLEETGUARD:H-8502
 HY90245
 HY90442
 DONALSON:153344A1 / JSJ 0075
 KSJ1929 / M712571



KOMAI®

H-8259

总高度 / Total height:100(mm)
 外径 1 / Largest OD1:31(mm)
 外径 2 / Largest OD2:27(mm)
 内径 1 / END 1ID:15(mm)

YN 50V00020F1
 FLEETGUARD:
 DONALSON:



KOMAI®

H-826

总高度 / Total height:346(mm)
 外径 / Largest OD:90(mm)
 内径 1 / END 1ID:48(mm)

HITACHI:4225846
 FLEETGUARD:HF35466
 DONALSON:



KOMAI®

H-828

总高度 / Total height:450(mm)
 外径 / Largest OD:180(mm)
 内径 1 / END 1ID:110(mm)

DEAWOO:2471-9051 B
 DOOSAN:474-00056
 KOMATSU:07063-01383
 FLEETGUARD:HF28910
 HF35369
 DONALSON:P762921



KOMAI®

H-829

总高度 / Total height:220(mm)
 外径 / Largest OD:110(mm)
 内径 1 / END 1ID:70(mm)

SUMITOMO:KAJ4601
 VOLVO:14523264
 YANMAR:YSK580610
 FLEETGUARD:HF29053
 DONALSON:



KOMAI®

H-833

总高度 / Total height:419(mm)
 外径 / Largest OD:142(mm)
 内径 1 / END 1ID:99(mm)

CATERPILLAR:1262081
 1799806
 FLEETGUARD:HF35440
 DONALSON:P550577
 P571271



KOMAI®

H-834

总高度 / Total height:281(mm)
 外径 / Largest OD:100(mm)
 内径 1 / END 1ID:58(mm)

KOMATSU:144-60-11160
 16Y-60-13000
 FLEETGUARD:HF6213
 DONALSON:P551160



KOMAI®

H-836

总高度 / Total height:278(mm)
 外径 / Largest OD:64(mm)
 内径 1 / END 1ID:25(mm)

KOMATSU:130-60-48210
 FLEETGUARD:HF6196
 DONALSON:P550082



KOMAI®

H-840

总高度 / Total height:230(mm)
 外径 / Largest OD:130(mm)
 内径 1 / END 1ID:84(mm)

CATERPILLAR:4T3132
 1R-0741
 1328876
 KOMATSU:130-60-18790
 FLEETGUARD:HF6098
 DONALSON:P165239



KOMAI®

H-0741

总高度 / Total height:229(mm)
 外径 / Largest OD:129(mm)
 内径 1 / END 1ID:85(mm)

CATERPILLAR:1R0741
 FLEETGUARD:
 DONALSON:



KOMAI®

H-845 (玻纤)

总高度 / Total height:200(mm)
 外径 / Largest OD:125(mm)
 内径 1 / END 1ID:93(mm)

KOMATSU:207-60-71180
 FLEETGUARD:HF35360
 DONALSON:P76-4626



KOMAI®

H-846

总高度 / Total height:440(mm)
 外径 1 / Largest OD1:113(mm)
 外径 2 / Largest OD2:70(mm)

KOBELCO:2446U233S
 FLEETGUARD:
 DONALSON:



KOMAI®

H-848

总高度 / Total height:410(mm)
 外径 / Largest OD:180(mm)
 内径 1 / END 1ID:115(mm)

SUMITOMO:KTJ 1429
 KPJ 1429
 FLEETGUARD:
 DONALSON:P502523



KOMAI®

H-849

总高度 / Total height:450(mm)
 外径 / Largest OD:150(mm)
 内径 1 / END 1ID:85(mm)

HYUNDAI:31N4-01460
 E131-0212-A
 FLEETGUARD:HF35363
 DONALSON:



KOMAI®

H-854

总高度 / Total height:450(mm)
 外径 1 / Largest OD1:110(mm)
 内径 1 / END 1ID:70(mm)

Komatsu:234-60-31330
 KOBELCO:YN57V00025002
 FLEETGUARD:
 DONALSON:



KOMAI®

H-855-1

总高度 / Total height:437(mm)
 外径 / Largest OD:150(mm)
 内径 1 / END 1ID:98(mm)

HIATCHI:4656608
 FLEETGUARD:HF7679
 DONALSON:P502462
 P502441



KOMAI®

H-855T

总高度 / Total height:462(mm)
 外径 1 / Largest OD1:155(mm)
 外径 2 / Largest OD2:150(mm)
 内径 1 / END 1ID:98(mm)
 内径 2 / END 2ID:42(mm)

HITACHI: 4448402
 60101256
 FLEETGUARD:HF7691
 DONALSON:P502270



KOMAI®

H-859

总高度 / Total height:300(mm)
 外径 / Largest OD:150(mm)
 内径 1 / END 1ID:85(mm)

HYUDDAI 31E3-4527
 FLEETGUARD:SH 60086
 706301142
 HY 9343
 DONALSON:PT 9375
 31E3-4527
 31E3-4528



KOMAI®

H-863-1

总高度 / Total height:130(mm)
 净高度 / Height:120(mm)
 外径 / Largest OD:145(mm)
 内径 1 / END 1ID:98(mm)

KOBELCO:YN52V02011P1
 FLEETGUARD:
 DONALSON:YV 5052V01003R100
 YN 52V01020P1
 YN 52V01021P1
 HY 90340
 SH 60186 (X2)
 YN52V01011P2



KOMAI®

H-863-1 (铝)

总高度 / Total height:130(mm)
 净高度 / Height:120(mm)
 外径 / Largest OD:145(mm)
 内径 1 / END 1ID:98(mm)

YN52V01016R100 (铝)
 FLEETGUARD:
 DONALSON:



KOMAI®

H-864

总高度 / Total height:200(mm)
 外径 / Largest OD:120(mm)
 内径 1 / END 1ID:77(mm)

HYUNDAI: 31MH-01310
 31MH-01311
 FLEETGUARD:HF35490
 DONALSON:



KOMAI®

H-865

总高度 / Total height:50(mm)
 外径 / Largest OD:40(mm)
 内径 1 / END 1ID:22(mm)
 内径 2 / END 2ID:0(mm)

HITACHI:4294130,
 KOBELCO:YN50V01001S005
 Kubota:RD40161270
 FLEETGUARD:HF28835
 DONALSON:P502508



KOMAI®

H-866

总高度 / Total height:200(mm)
 外径 / Largest OD:126(mm)
 内径 1 / END 1ID:92(mm)
 内径 1 / END 1ID:9(mm)

VOLVO:11026934
 FLEETGUARD:HF6182
 DONALSON:P172463
 P173055



KOMAI®

H-874

总高度 / Total height:100(mm)
 外径 / Largest OD:110(mm)
 内径 1 / END 1ID:61(mm)

KOMATSU:21W-60-41121
 FLEETGUARD:HF35512
 DONALSON:



KOMAI®

H-875

总高度 / Total height:530(mm)
 外径 / Largest OD:111(mm)
 内径 1 / END 1ID:74(mm)

HITACHI:4448401
 4443596
 FLEETGUARD:HF35511
 DONALSON:P502269



KOMAI®

H-875-1

总高度 / Total height:460(mm)
 净高度 / Height:439(mm)
 外径 / Largest OD:113(mm)
 内径 1 / END 1ID:56(mm)

SANY:B222100000459
 60082693
 HITACHI 4450002
 FLEETGUARD:
 DONALSON:



KOMAI®

H-876

总高度 / Total height:143(mm)
 外径 / Largest OD:75(mm)
 内径 1 / END 1ID:26(mm)
 内径 2 / END 2ID:0(mm)

1R0730
 FLEETGUARD:HF6365
 HF28900
 DONALSON:P550700



KOMAI®

H-879

总高度 / Total height:350(mm)
 外径 / Largest OD:150(mm)
 内径 1 / END 1ID:85(mm)

HYUNDAI:31E9-1019
 FLEETGUARD:HF35552
 DONALSON:R 01-0110



KOMAI®

H-883

总高度 / Total height:300(mm)
 外径 / Largest OD:89(mm)
 内径 1 / END 1ID:60(mm)

HITACHI:4402914
 FLEETGUARD:
 DONALSON:



KOMAI®

H-8901

总高度 / Total height:115(mm)
 净高度 / Height:111(mm)
 外径 / Largest OD:55(mm)
 内径 1 / END 1ID:25(mm)

HYUNDAI:ZGAW-00013
 31Q6-20340
 BOMAG:821397
 FLEETGUARD:HF35555
 HF29077
 DONALSON:P764665



KOMAI®

H-8902

总高度 / Total height:76(mm)
 外径 / Largest OD:47(mm)
 内径 1 / END 1ID:16(mm)

A222100000119
 B229900000063
 FLEETGUARD:
 DONALSON:R010051



KOMAI®

H-8907 (玻纤)

总高度 / Total height:167(mm)
 外径 / Largest OD:118(mm)
 内径 1 / END 1ID:60(mm)

Atlas Copco :3214.3469.01
 FLEETGUARD:HF35252
 HF35271
 DONALSON:P17-5120



KOMAI®

H-8909 (玻纤)

总高度 / Total height:200(mm)
 外径 / Largest OD:175(mm)
 内径 1 / END 1ID:110(mm)

OKMATSU:208-60-71122
 FLEETGUARD:HF35374
 DONALSON:P50-2443



KOMAI®

H-8910

总高度 / Total height:143(mm)
 外径 / Largest OD:65(mm)
 内径 1 / END 1ID:28(mm)

KOMATSU:101-60-15170
 FLEETGUARD:HF28980
 HF6090
 DONALSON:P550085



KOMAI®

H-8917

总高度 / Total height:340(mm)
 外径 / Largest OD:70(mm)
 内径 1 / END 1ID:42(mm)

KOMATSU:21U-60-32210
 FLEETGUARD:
 DONALSON:



KOMAI®

H-8921

总高度 / Total height:435(mm)
 外径 1 / Largest OD1:155(mm)
 外径 2 / Largest OD2:150(mm)
 内径 1 / END 1ID:109(mm)

LIUGONG:53C0066
 FLEETGUARD:
 DONALSON:



KOMAI®

H-8923

总高度 / Total height:330(mm)
 外径 / Largest OD:143(mm)
 内径 1 / END 1ID:97(mm)

LIUGONG:53C0055
 FLEETGUARD:HF6854
 DONALSON:P170891



KOMAI®

H-8924

总高度 / Total height:415(mm)
 净高度 / Height:385(mm)
 外径 / Largest OD:115(mm)
 内径 1 / END 1ID:68(mm)

LIUGONG:53C0170
 FLEETGUARD:
 DONALSON:



KOMAI®

H-8925

总高度 / Total height:175(mm)
 外径 / Largest OD:94(mm)
 内径 1 / END 1ID:48(mm)

LIUGONG:53C0038
 FLEETGUARD:
 DONALSON:



KOMAI®

H-8927

总高度 / Total height:79(mm)
 外径 / Largest OD:47(mm)
 内径 1 / END 1ID:23(mm)

LIUGONG:53C0265
 FLEETGUARD:HF30187
 DONALSON:P170601



KOMAI®

H-8930

总高度 / Total height:79(mm)
 外径 / Largest OD:47(mm)
 内径 1 / END 1ID:23(mm)

LIUGONG:53C0250
 FLEETGUARD:HF30710
 HF6864
 DONALSON:P173190



KOMAI®

H-8931 玻纤

总高度 / Total height:102(mm)
 外径 / Largest OD:75(mm)
 内径 1 / END 1ID:32(mm)

LIUGONG:53C0058
 FLEETGUARD:
 DONALSON:



KOMAI®



H-8932

总高度 / Total height:89(mm)
 外径 / Largest OD:35(mm)
 内径 1 / END 1ID:12(mm)

LIUGONG:53C0082
 FLEETGUARD:
 DONALSON:R010058

KOMAI®



H-8933 (玻纤)

总高度 / Total height:292(mm)
 外径 / Largest OD:116(mm)
 内径 1 / END 1ID:63(mm)

LIUGONG:53C0011
 FLEETGUARD:
 DONALSON:R010050

KOMAI®



H-8936

总高度 / Total height:481(mm)
 净高度 / Height:447(mm)
 外径 / Largest OD:143(mm)
 内径 1 / END 1ID:97(mm)

LIUGONG:53C0210
 FLEETGUARD:AF25045M
 AF25066
 AF4630
 DONALSON:P170620
 P570313

KOMAI®



H-8938 (玻纤)

总高度 / Total height:450(mm)
 外径 / Largest OD:150(mm)
 内径 1 / END 1ID:90(mm)
 内径 2 / END 2ID:90(mm)

HYUNDAI:31Q6-01280
 FLEETGUARD:HF35363
 DONALSON:R010109

KOMAI®



H-8939

总高度 / Total height:184(mm)
 外径 / Largest OD:74(mm)
 内径 1 / END 1ID:35(mm)

JCD0240D
 FLEETGUARD:
 DONALSON:

KOMAI®



H-8944

总高度 / Total height:110(mm)
 外径 / Largest OD:81(mm)
 内径 1 / END 1ID:42(mm)
 内径 2 / END 2ID:42(mm)

KOBELCO:PW50V00012R200
 FLEETGUARD:HF6686
 DONALSON:

KOMAI®



H-8944 (玻纤)

总高度 / Total height:110(mm)
 外径 / Largest OD:81(mm)
 内径 1 / END 1ID:42(mm)
 内径 2 / END 2ID:42(mm)

KOBELCO:PW50V00012R200
 FLEETGUARD:HF6686
 DONALSON:

KOMAI®



H-8945

总高度 / Total height:229(mm)
 净高度 / Height:210(mm)
 外径 1 / Largest OD1:62(mm)
 外径 2 / Largest OD2:60(mm)
 内径 1 / END 1ID:35(mm)

JCB:32/913500
 YANMAR:172194-73710
 DEUTZ:4439586
 FLEETGUARD:HF28948
 DONALSON:

KOMAI®



H-8946

总高度 / Total height:133(mm)
 外径 / Largest OD:84(mm)
 内径 1 / END 1ID:42(mm)
 内径 2 / END 2ID:42(mm)

KOMATSU: 3EC-66-54170
 FLEETGUARD:
 DONALSON:

KOMAI®



H-8947 (玻纤)

总高度 / Total height:78(mm)
 外径 / Largest OD:53(mm)
 内径 1 / END 1ID:21(mm)
 内径 2 / END 2ID:0(mm)

XCMG:803173137
 STRONG:J213-84A-021000
 FLEETGUARD:
 DONALSON:

KOMAI®**H-8948 (玻纤)**

总高度 / Total height:118(mm)
 外径 / Largest OD:53(mm)
 内径 1 / END 1ID:21(mm)
 内径 2 / END 2ID:0(mm)

SANY:60029588
 XCMG:803182167
 FLEETGUARD:
 DONALSON:

KOMAI®**H-8949**

总高度 / Total height:388(mm)
 外径 / Largest OD:90(mm)
 内径 1 / END 1ID:48(mm)
 内径 2 / END 2ID:48(mm)

XCMG:860104429
 FLEETGUARD:
 DONALSON:

KOMAI®**H-8950**

总高度 / Total height:400(mm)
 外径 / Largest OD:120(mm)
 内径 1 / END 1ID:75(mm)
 内径 2 / END 2ID:75(mm)

803172300
 FLEETGUARD:
 DONALSON:

KOMAI®**H-8952**

总高度 / Total height:498(mm)
 外径 / Largest OD:150(mm)
 内径 1 / END 1ID:110(mm)
 内径 2 / END 2ID:110(mm)

XCMG:803172056
 800104424
 FLEETGUARD:
 DONALSON:R010084

KOMAI®**H-8953**

总高度 / Total height:600(mm)
 外径 / Largest OD:170(mm)
 内径 1 / END 1ID:110(mm)
 内径 2 / END 2ID:110(mm)

XCMG:803177679
 FLEETGUARD:AF25614
 DONALSON:P785520

KOMAI®**H-8960**

总高度 / Total height:152(mm)
 外径 / Largest OD:91(mm)
 内径 1 / END 1ID:M23(mm)

FLEETGUARD:
 DONALSON:

KOMAI®**H-8961**

总高度 / Total height:181(mm)
 外径 / Largest OD:91(mm)
 内径 1 / END 1ID:M31(mm)

NISSAN:16546-99517
 MISTUBISHI:ME291945
 FLEETGUARD:
 DONALSON:P547167

KOMAI®**H-8962**

总高度 / Total height:150(mm)
 外径 / Largest OD:91(mm)
 内径 1 / END 1ID:M31(mm)

MISTUBISHI:ME294413
 FLEETGUARD:
 DONALSON:P547166

KOMAI®**H-8963**

总高度 / Total height:184(mm)
 净高度 / Height:150(mm)
 外径 / Largest OD:91(mm)
 内径 1 / END 1ID:M33(mm)
 螺纹尺寸 / Thread Size:1 3/8-12

214A7-52081 TCM
 214A7-52081K TCM
 FLEETGUARD:AH-5502
 DONALSON:

KOMAI®**H-8964**

总高度 / Total height:208(mm)
 净高度 / Height:180(mm)
 外径 / Largest OD:91(mm)
 内径 1 / END 1ID:42(mm)
 螺纹尺寸 / Thread Size:M40x2.0

FLEETGUARD:
 DONALSON:

KOMAI®

H-8965

总高度 / Total height:315(mm)
 净高度 / Height:280(mm)
 外径 1 / Largest OD1:91(mm)
 外径 2 / Largest OD2:50(mm)
 内径 1 / END 1ID:42(mm)
 内径 2 / END 2ID:40(mm)
 螺纹尺寸 / Thread Size:1 1/4-13G

TAKEUCHI:15500-00112
 15511-01910
 FLEETGUARD:
 DONALSON:



KOMAI®

H-8966

总高度 / Total height:177(mm)
 净高度 / Height:150(mm)
 外径 / Largest OD:90(mm)
 内径 1 / END 1ID:50(mm)
 螺纹尺寸 / Thread Size:M40X21 1/4X13

KUBOTA RB 411-6219-0
 FLEETGUARD:
 DONALSON:



KOMAI®

H-8967 玻纤

总高度 / Total height:209(mm)
 净高度 / Height:180(mm)
 外径 / Largest OD:91(mm)
 内径 1 / END 1ID:42(mm)
 内径 2 / END 2ID:26(mm)
 螺纹尺寸 / Thread Size:1 1/4"X13 BSPT

HITACHI:4272372
 FLEETGUARD:
 DONALSON:



KOMAI®

H-8969

总高度 / Total height:101(mm)
 外径 / Largest OD:51(mm)
 内径 1 / END 1ID:18(mm)

YUCHAI:820-8514200
 FLEETGUARD:
 DONALSON:



KOMAI®

H-8970 (玻纤)

总高度 / Total height:210(mm)
 净高度 / Height:200(mm)
 外径 / Largest OD:100(mm)
 内径 1 / END 1ID:49(mm)

Komatsu:207-970-5120
 CATERPILLAR:1966581
 FLEETGUARD:
 DONALSON:



KOMAI®

H-8977

总高度 / Total height:383(mm)
 净高度 / Height:375(mm)
 外径 / Largest OD:120(mm)
 内径 1 / END 1ID:84(mm)

CATERPILLAR:266-7796
 FLEETGUARD:HF35540
 DONALSON:



KOMAI®

H-8978

总高度 / Total height:195(mm)
 净高度 / Height:200(mm)
 外径 / Largest OD:80(mm)
 内径 1 / END 1ID:45(mm)

SUMITOMO:KRJ3547
 FLEETGUARD:
 DONALSON:

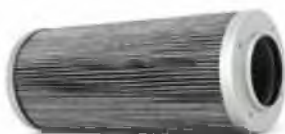

KOMAI®

H-8980

总高度 / Total height:198(mm)
 外径 1 / Largest OD1:100(mm)
 外径 2 / Largest OD2:87(mm)
 内径 1 / END 1ID:61(mm)

175-49-11231
 FLEETGUARD:
 DONALSON:



KOMAI®

H-8981

总高度 / Total height:190(mm)
 净高度 / Height:116(mm)
 外径 / Largest OD:68(mm)
 内径 1 / END 1ID:33(mm)
 内径 2 / END 2ID:M10*1.5(mm)

16Y-15-07000
 TY160.4901.5A.3
 FLEETGUARD:145-14-31620
 DONALSON:



KOMAI®

H-8988

总高度 / Total height:210(mm)
 净高度 / Height:205(mm)
 外径 / Largest OD:55(mm)
 内径 1 / END 1ID:26(mm)

LINDE:0009831644
 FLEETGUARD:AF4567
 DONALSON:R800103



KOMAI®**H-8988-1**

总高度 / Total height:230(mm)
外径 / Largest OD:83(mm)
内径 1 / END 1ID:42(mm)

CATERPILLAR:3047196
FLEETGUARD:
DONALSON:

**KOMAI®****H-8998**

总高度 / Total height:175(mm)
外径 / Largest OD:42(mm)
内径 1 / END 1ID:22(mm)

SOFIMA:CDM102FD1
FLEETGUARD:
DONALSON:P17-1708

**KOMAI®****H-48404**

总高度 / Total height:200(mm)
外径 1 / Largest OD1:59(mm)
外径 2 / Largest OD2:54(mm)
内径 1 / END 2ID:40(mm)

FLEETGUARD:
DONALSON:

**KOMAI®****H-48405**

总高度 / Total height:80(mm)
外径 / Largest OD:24(mm)
内径 1 / END 1ID:10(mm)

704-28-02751
FLEETGUARD:
DONALSON:

**KOMAI®****H-48406**

总高度 / Total height:160(mm)
外径 / Largest OD:44(mm)
内径 1 / END 1ID:30(mm)

KOMATSU:07063-21200
FLEETGUARD:
DONALSON:

**KOMAI®****H-48407**

总高度 / Total height:140(mm)
外径 / Largest OD:30(mm)
内径 1 / END 1ID:23(mm)

207-60-61250
SH 60431
FLEETGUARD:
DONALSON:



KOMAI®



HW-4167

总高度 / Total height:138(mm)
净高度 / Height:132(mm)
外径 1 / Largest OD1:133(mm)
外径 2 / Largest OD2:65(mm)
螺纹尺寸 / Thread Size:1.4/4-11

HITACHI 4331922
FLEETGUARD:
DONALSON:

KOMAI®



HW-4244

总高度 / Total height:172(mm)
外径 1 / Largest OD1:96(mm)
外径 2 / Largest OD2:77(mm)
内径 1 / END 1ID:50(mm)

714-07-14522
FLEETGUARD:LF3342
DONALSON:P55-5570

KOMAI®



HW-4337

总高度 / Total height:92(mm)
净高度 / Height:84(mm)
外径 / Largest OD:100(mm)
内径 1 / END 1ID:46(mm)
螺纹尺寸 / Thread Size:M10X1.5-6H

KOMATSU:172137-73700
172441-73700
FLEETGUARD:LF3328
DONALSON:P556007

KOMAI®



HW-4384

总高度 / Total height:244(mm)
外径 / Largest OD:85(mm)
内径 1 / END 1ID:45(mm)
内径 2 / END 2ID:0(mm)

KOMATSU:111-15-08000
113-15-21730
FLEETGUARD:
DONALSON:

KOMAI®



HW-4464

总高度 / Total height:165(mm)
净高度 / Height:159(mm)
外径 / Largest OD:200(mm)
内径 1 / END 1ID:115(mm)
螺纹尺寸 / Thread Size:M10X1.5

FIAT:71407523
HITACHI:4317008
FLEETGUARD:HF28930
DONALSON:P176887

KOMAI®



H-4489

总高度 / Total height:158(mm)
外径 / Largest OD:67(mm)
内径 1 / END 1ID:40(mm)

KOMATSU:419-15-14650
FLEETGUARD:LF3379
DONALSON:P554004

KOMAI®

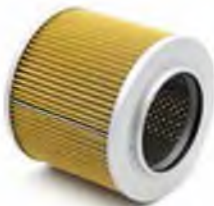

HW-810

总高度 / Total height:130(mm)
外径 / Largest OD:150(mm)
内径 1 / END 1ID:85(mm)
螺纹尺寸 / Thread Size: M10x1.5

KOMATSU:203-60-56250
HITACHI:4385915
SUMITOMO:MMJ80070
FLEETGUARD:HF28925
DONALSON:P176886

KOMAI®



HW-8101

总高度 / Total height:89(mm)
外径 / Largest OD:150(mm)
内径 1 / END 1ID:90(mm)
螺纹尺寸 / Thread Size:M10x1.5

YUCHAI 860A-0513301
FLEETGUARD:
DONALSON:

KOMAI®



HW-8109

总高度 / Total height:205(mm)
净高度 / Height:178(mm)
外径 / Largest OD:150(mm)
内径 1 / END 1ID:90(mm)
螺纹尺寸 / Thread Size: M10x1.5

TLX3800/100
KS103-3
FLEETGUARD:LF 3415
DONALSON:P552819

KOMAI®



HW-811

总高度 / Total height:190(mm)
外径 / Largest OD:150(mm)
内径 1 / END 1ID:76(mm)
螺纹尺寸 / Thread Size: M10x1.5

KOMATSU:205-60-51450
KUBOTA RD 809-6213-0
FLEETGUARD:LF16250
DONALSON:P502477

KOMAI®**HW-8136**

总高度 / Total height:140(mm)
 净高度 / Height:112(mm)
 外径 / Largest OD:150(mm)
 内径 1 / END 1ID:90(mm)
 螺纹尺寸 / Thread Size:M10x1.5

YUCHAI:TLX380A/100
 FLEETGUARD:
 DONALSON:

KOMAI®**HW-821**

总高度 / Total height:190(mm)
 外径 / Largest OD:150(mm)
 内径 1 / END 1ID:86(mm)
 螺纹尺寸 / Thread Size:M10X1.5

JCB:32/925670
 SUMITOMO:KTJ1081
 STRONG:J213-78A-030000
 FLEETGUARD:LF9747
 DONALSON:P551230

KOMAI®**HW-830**

总高度 / Total height:130(mm)
 外径 / Largest OD:150(mm)
 内径 1 / END 1ID:76(mm)
 螺纹尺寸 / Thread Size:M10

CATERPILLAR:7Y4748
 FLEETGUARD:
 DONALSON:SH 60260

KOMAI®**HW-831**

总高度 / Total height:89(mm)
 外径 / Largest OD:150(mm)
 内径 1 / END 1ID:76(mm)
 内径 2 / END 2ID:76(mm)

HITACHI 3501403
 FLEETGUARD:
 DONALSON:

KOMAI®**HW-832**

总高度 / Total height:193(mm)
 外径 / Largest OD:150(mm)
 内径 1 / END 1ID:100(mm)
 螺纹尺寸 / Thread Size:M10

KS141C
 MISTUBISHI:ME074013
 KOBELCO:2446R332D1
 KATO:119-52902000
 SANY:B222100000551
 FLEETGUARD:LF3586
 DONALSON:P552562

KOMAI®**HW-841**

总高度 / Total height:178(mm)
 外径 / Largest OD:109(mm)
 内径 1 / END 1ID:62(mm)
 螺纹尺寸 / Thread Size:M10

KOMATSU:201-60-22150
 FLEETGUARD:
 DONALSON:

KOMAI®**HW-841-1**

总高度 / Total height:180(mm)
 外径 / Largest OD:113(mm)
 内径 1 / END 1ID:60(mm)
 螺纹尺寸 / Thread Size:M10

KOMATSU:201-60-65210
 FLEETGUARD:
 DONALSON:

KOMAI®**HW-842**

总高度 / Total height:157(mm)
 外径 / Largest OD:95(mm)
 内径 1 / END 1ID:50(mm)
 螺纹尺寸 / Thread Size:M10

KOMATSU:203-60-21141
 KS192-6
 FLEETGUARD:
 DONALSON:

KOMAI®**HW-850**

总高度 / Total height:90(mm)
 外径 / Largest OD:150(mm)
 内径 1 / END 1ID:100(mm)
 螺纹尺寸 / Thread Size:M10

SUMITOMO:KNJ-1847
 KOMATSU:20Y-60-21311
 SANY:B222100000235
 FIAT:72130511
 FLEETGUARD:LF3362
 DONALSON:P550086

KOMAI®**HW-851**

总高度 / Total height:89(mm)
 外径 / Largest OD:151(mm)
 内径 1 / END 1ID:75(mm)
 螺纹尺寸 / Thread Size:M10x1.5

SUMITOMO:KNJ 10660
 HITACHI:4857186
 JCB 32/925233
 FLEETGUARD:
 DONALSON:

KOMAI®

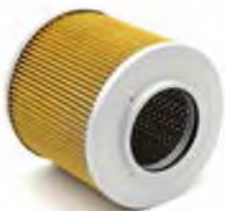

HW-852

总高度 / Total height:138(mm)
 外径 / Largest OD:150(mm)
 内径 1 / END 1ID:76(mm)
 螺纹尺寸 / Thread Size:M12

DOOSAN:40048-00049
 DEAWOO:2474-9016 A
 HYUNDAI:31E3-4529
 FLEETGUARD:HF35526
 DONALSON:R010044

KOMAI®



HW-853

总高度 / Total height:136(mm)
 外径 / Largest OD:90(mm)
 内径 1 / END 1ID:101(mm)
 内径 2 / END 2ID:48(mm)

DEAWOO:2343-6005
 STRONG:Y160-78A-060000
 FLEETGUARD:
 DONALSON:

KOMAI®



HW-860D

总高度 / Total height:190(mm)
 外径 / Largest OD:200(mm)
 内径 1 / END 1ID:116(mm)
 内径 2 / END 2ID:76(mm)
 螺纹尺寸 / Thread Size:M10x1.5

DEAWOO:2471-9401A
 DOOSAN
 FLEETGUARD:
 DONALSON:P502247

KOMAI®



HW-860X

总高度 / Total height:213(mm)
 净高度 / Height:192(mm)
 外径 / Largest OD:200(mm)
 内径 1 / END 1ID:95(mm)
 螺纹尺寸 / Thread Size:M12X1.75

HYUNDAI:31E9-10190
 FLEETGUARD:LF3642
 DONALSON:P550422

KOMAI®



HW-861

总高度 / Total height:130(mm)
 外径 / Largest OD:150(mm)
 内径 1 / END 1ID:115(mm)
 螺纹尺寸 / Thread Size:M7

CATERPILLAR:E320B/C/D
 FLEETGUARD:LF16011
 DONALSON:P502016

KOMAI®



HW-862

总高度 / Total height:90(mm)
 外径 / Largest OD:150(mm)
 内径 1 / END 1ID:60(mm)
 内径 2 / END 2ID:10(mm)
 螺纹尺寸 / Thread Size:M10X1.5

CATERPILLAR:312V/312V2
 FLEETGUARD:
 DONALSON:

KOMAI®



HW-870

总高度 / Total height:130(mm)
 外径 / Largest OD:125(mm)
 内径 1 / END 1ID:76(mm)
 螺纹尺寸 / Thread Size:M10x1.5

HITACHI: 4285577
 FIAT:71463120
 FLEETGUARD:
 DONALSON:P176885

KOMAI®



HW-871

总高度 / Total height:164(mm)
 净高度 / Height:157(mm)
 外径 / Largest OD:125(mm)
 内径 1 / END 1ID:60(mm)
 螺纹尺寸 / Thread Size:M10

KUBOTA:RD 451-6221-0
 VOLVO:11120266
 FLEETGUARD:
 DONALSON:

KOMAI®



HW-8711

总高度 / Total height:90(mm)
 外径 / Largest OD:125(mm)
 内径 1 / END 1ID:60(mm)
 螺纹尺寸 / Thread Size:M10x1.5

VOLVO:14519254
 YANMAR
 172112-74801
 FLEETGUARD:
 DONALSON:

KOMAI®

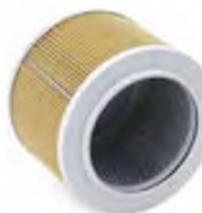

HW-881

总高度 / Total height:140(mm)
 净高度 / Height:128(mm)
 外径 / Largest OD:200(mm)
 内径 1 / END 1ID:138(mm)
 螺纹尺寸 / Thread Size:M10x1.5

KOBELCO:SK350-3
 SK300
 FLEETGUARD:LF 787
 DONALSON:P554407

KOMAI®**HW-8903**

总高度 / Total height:110(mm)
 外径 / Largest OD:127(mm)
 内径 1 / END 1ID:100(mm)
 螺纹尺寸 / Thread Size:M10

KOMATSU:21W-60-41150
 FLEETGUARD:
 DONALSON:

**KOMAI®****HW-8904**

总高度 / Total height:135(mm)
 净高度 / Height:130(mm)
 外径 / Largest OD:200(mm)
 内径 1 / END 1ID:115(mm)
 螺纹尺寸 / Thread Size:M10

VOLVO:14531154
 FLEETGUARD:
 DONALSON:

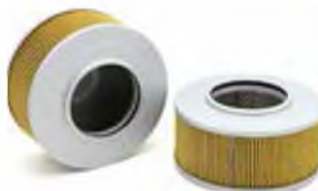
**KOMAI®****HW-8905**

总高度 / Total height:90(mm)
 外径 / Largest OD:200(mm)
 内径 1 / END 1ID:100(mm)
 螺纹尺寸 / Thread Size:M10

VOLVO:14531866
 FLEETGUARD:
 DONALSON:

**KOMAI®****HW-8906**

总高度 / Total height:193(mm)
 外径 / Largest OD:120(mm)
 内径 1 / END 1ID:60(mm)
 内径 2 / END 2ID:12(mm)

SUNWARD:730403000028
 FLEETGUARD:LF3345
 DONALSON:P558616

**KOMAI®****HW-8916**

总高度 / Total height:130(mm)
 外径 / Largest OD:125(mm)
 内径 1 / END 1ID:90(mm)
 螺纹尺寸 / Thread Size:M10

HITACHI:4648651
 VOLVO:14375002
 FLEETGUARD:
 DONALSON:R010052

**KOMAI®****HW-8920**

总高度 / Total height:218(mm)
 外径 / Largest OD:120(mm)
 螺纹尺寸 / Thread Size:M12x1.5

SANY:60082694
 B222100000457
 FLEETGUARD:
 DONALSON:

**KOMAI®****HW-8922**

总高度 / Total height:295(mm)
 外径 / Largest OD:150(mm)
 内径 1 / END 1ID:90(mm)
 螺纹尺寸 / Thread Size:M10

LIUGONG:53C0002
 FLEETGUARD:
 DONALSON:

**KOMAI®****HW-8926**

总高度 / Total height:295(mm)
 外径 / Largest OD:88(mm)
 内径 1 / END 1ID:60(mm)
 内径 2 / END 2ID:0(mm)
 螺纹尺寸 / Thread Size:M10

LIUGONG:53C0156
 XCMG:860104430
 FLEETGUARD:
 DONALSON:

**KOMAI®****HW-8928**

总高度 / Total height:125(mm)
 外径 / Largest OD:142(mm)
 内径 1 / END 1ID:94(mm)
 螺纹尺寸 / Thread Size:M10x1.5

LIUGONG:53C0169
 FLEETGUARD:LF3646
 DONALSON:P550776

**KOMAI®****HW-8929**

总高度 / Total height:295(mm)
 外径 1 / Largest OD1:87(mm)
 外径 2 / Largest OD2:60(mm)
 内径 1 / END 1ID:86(mm)
 内径 2 / END 2ID:0(mm)

LIUGONG:53C0039
 FLEETGUARD:
 DONALSON:



KOMAI®

HW-8937

总高度 / Total height:380(mm)
 外径 / Largest OD:200(mm)
 内径 1 / END 1ID:114(mm)
 螺纹尺寸 / Thread Size:M10

SANY:B222100000346
 6010100102
 FLEETGUARD:
 DONALSON:



KOMAI®

HW-8951

总高度 / Total height:143(mm)
 外径 / Largest OD:120(mm)
 内径 1 / END 1ID:69(mm)
 螺纹尺寸 / Thread Size:M10

XCMG:803172301
 FLEETGUARD:LF3970
 DONALSON:P550428



KOMAI®

HW-8954

总高度 / Total height:305(mm)
 外径 / Largest OD:180(mm)
 内径 1 / END 1ID:85(mm)
 螺纹尺寸 / Thread Size:M10

XCMG:803198446
 FLEETGUARD:LF17486
 DONALSON:P953329



KOMAI®

HW-8955

总高度 / Total height:190(mm)
 外径 / Largest OD:180(mm)
 内径 1 / END 1ID:85(mm)
 螺纹尺寸 / Thread Size:M10X1.5

XCMG:860121090
 FLEETGUARD:
 DONALSON:



KOMAI®

HW-8956

总高度 / Total height:190(mm)
 外径 / Largest OD:180(mm)
 内径 1 / END 1ID:85(mm)
 螺纹尺寸 / Thread Size:M84

TL235RC/100
 FLEETGUARD:
 DONALSON:



KOMAI®

HW-8971

总高度 / Total height:195(mm)
 外径 / Largest OD:163(mm)
 内径 1 / END 1ID:113(mm)
 内径 2 / END 2ID:12(mm)

EF-456
 FLEETGUARD:
 DONALSON:

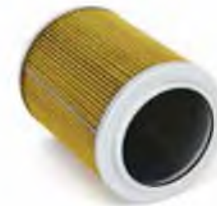

KOMAI®

HW-8974

总高度 / Total height:120(mm)
 外径 / Largest OD:150(mm)
 内径 1 / END 1ID:100(mm)

SANY:60101257
 FLEETGUARD:
 DONALSON:



KOMAI®

HW-8982

总高度 / Total height:84(mm)
 外径 / Largest OD:60(mm)
 内径 1 / END 1ID:39(mm)

KOMATSU:195-13-13420
 FLEETGUARD:
 DONALSON:



KOMAI®

HW-8990

总高度 / Total height:138(mm)
 净高度 / Height:113(mm)
 外径 / Largest OD:83(mm)
 内径 1 / END 1ID:57(mm)
 内径 2 / END 2ID:40(mm)

KOMATSU:307-15-12720
 FLEETGUARD:
 DONALSON:



KOMAI®

HW-8991

总高度 / Total height:102(mm)
 外径 / Largest OD:44(mm)
 内径 1 / END 1ID:21(mm)

FLEETGUARD:
 DONALSON:



KOMAI®**HW-8992**

总高度 / Total height:99(mm)
 外径 / Largest OD:69(mm)
 内径 1 / END 1ID:31(mm)

HELI CPCD 25N-RW27
 WU-63X100-J
 FLEETGUARD:
 DONALSON:

**KOMAI®****HW-8993 (铁)**

总高度 / Total height:144(mm)
 外径 / Largest OD:69(mm)
 内径 1 / END 1ID:40(mm)

FLEETGUARD:
 DONALSON:

**KOMAI®****HW-8994**

总高度 / Total height:197(mm)
 外径 / Largest OD:82(mm)
 内径 1 / END 1ID:46(mm)

FLEETGUARD:
 DONALSON:

**KOMAI®****HW-8995**

总高度 / Total height:197(mm)
 外径 / Largest OD:87(mm)
 内径 1 / END 1ID:52(mm)

FLEETGUARD:
 DONALSON:

**KOMAI®****HW-8996**

总高度 / Total height:247(mm)
 外径 / Largest OD:103(mm)
 内径 1 / END 1ID:67(mm)

FLEETGUARD:
 DONALSON:

**KOMAI®****HW-8997**

总高度 / Total height:286(mm)
 外径 / Largest OD:116(mm)
 内径 1 / END 1ID:81(mm)

FLEETGUARD:
 DONALSON:

**KOMAI®****HW-8999**

总高度 / Total height:165(mm)
 外径 / Largest OD:100(mm)
 内径 1 / END 1ID:42(mm)
 螺纹尺寸 / Thread Size:G 1 1/4

KOMATSU:21E-60-11130
 FLEETGUARD:
 DONALSON:P173064

**KOMAI®****HW-900**

总高度 / Total height:130(mm)
 外径 / Largest OD:125(mm)
 内径 1 / END 1ID:100(mm)
 内径 2 / END 2ID:10(mm)

KOMATSU:22B-60-11160
 17M-60-59280
 FLEETGUARD:HF35531
 DONALSON:

**KOMAI®****HW-900J**

总高度 / Total height:150(mm)
 外径 / Largest OD:125(mm)
 内径 1 / END 1ID:100(mm)
 螺纹尺寸 / Thread Size:M10x1.5

FLEETGUARD:
 DONALSON:



KOMAI®

HX-1031

总高度 / Total height:133(mm)
 外径 / Largest OD:98(mm)
 螺纹尺寸 / Thread Size:M22 x 1.5

KATO:689-35703031
 KS103-1
 FLEETGUARD:
 DONALSON:



KOMAI®

HX-13145

总高度 / Total height:302(mm)
 外径 / Largest OD:140(mm)
 内径 1 / END 1ID:111(mm)
 内径 2 / END 2ID:100(mm)
 螺纹尺寸 / Thread Size:1 1/2-16

MANN:WD13145
 FLEETGUARD:HF35076
 DONALSON:



KOMAI®

HX-17730

总高度 / Total height:169(mm)
 外径 / Largest OD:83(mm)
 螺纹尺寸 / Thread Size:M45 X 2.0-6H

SUMITOMO:KHJ17730
 KATO:689-29201000
 FLEETGUARD:HF35519
 DONALSON:P57-3481



KOMAI®

HX-2074

总高度 / Total height:178(mm)
 外径 / Largest OD:94(mm)
 螺纹尺寸 / Thread Size:1 1/8-16

KS207-4
 CATERPILLAR:937520
 937521
 FLEETGUARD:HF35018
 DONALSON:P551348



KOMAI®

HX-2074N

总高度 / Total height:132(mm)
 外径 / Largest OD:94(mm)
 螺纹尺寸 / Thread Size:1 1/8-16

KS207-4N
 HYUNDAI:31E9-0126
 VOLVO:14524170
 FLEETGUARD:HF28850
 HF7955
 HF7551
 DONALSON:



KOMAI®

HX-28712

总高度 / Total height:269(mm)
 外径 / Largest OD:106(mm)
 螺纹尺寸 / Thread Size:M60 x 2

KOMATSU:714-07-28712
 FLEETGUARD:
 DONALSON:P502577



KOMAI®

HX-3212

总高度 / Total height:242(mm)
 外径 / Largest OD:80(mm)
 螺纹尺寸 / Thread Size: 2-12

CATERPILLAR:4I3950
 1261814
 1303212
 FLEETGUARD:HF28993
 HF35453
 HF35381
 DONALSON:P170313



KOMAI®

HX-34161

总高度 / Total height:155(mm)
 外径 / Largest OD:83(mm)
 螺纹尺寸 / Thread Size: M45X1.5-6H

KOMATSU:418-18-34160
 418-18-34161
 KOMATSU:600-211-5240
 600-211-5241
 FLEETGUARD:
 DONALSON:



KOMAI®

HX-3948

总高度 / Total height:140(mm)
 外径 / Largest OD:80(mm)
 螺纹尺寸 / Thread Size:2-12

CATERPILLAR:4I-3948
 FLEETGUARD:HF28938
 DONALSON:P16-9998
 P17-0480
 P56-0356
 P170310



KOMAI®

HX-43321

总高度 / Total height:175(mm)
 外径 / Largest OD:134(mm)
 螺纹尺寸 / Thread Size:M48 x 2.0

HITACHI:4205684
 VOLVO:14524171
 FLEETGUARD:HF7935
 DONALSON:P502382



KOMAI®**HX-525**

总高度 / Total height:168(mm)
 外径 / Largest OD:83(mm)
 螺纹尺寸 / Thread Size:M68 x 2

HITACHI:4630525
 FLEETGUARD:HF35516
 DONALSON:

KOMAI®**HX-6177**

总高度 / Total height:180(mm)
 外径 / Largest OD:128(mm)
 螺纹尺寸 / Thread Size:1 1/4

0750-131031
 FLEETGUARD:HF6177
 HF7980
 DONALSON:P17-1613
 P17-6324

KOMAI®**HX-6554**

总高度 / Total height:154(mm)
 外径 / Largest OD:100(mm)
 螺纹尺寸 / Thread Size:1 3/8-12

JCB:32/905501
 FLEETGUARD:HF6552
 HF6554
 DONALSON:P17-1613
 P17-6324

KOMAI®**HX-6588**

总高度 / Total height:194(mm)
 外径 / Largest OD:122(mm)
 螺纹尺寸 / Thread Size:1 3/4-12

CATERPILLAR:2254118
 FLEETGUARD:HF6547
 HF6588
 HF6587
 HF6586
 DONALSON:P165659

KOMAI®**HX-6710**

总高度 / Total height:170(mm)
 外径 / Largest OD:129(mm)
 螺纹尺寸 / Thread Size:1 1/2-12

CATERPILLAR:4T6788
 8J1600
 FLEETGUARD:HF6067
 HF6133
 HF6710
 HF7996
 DONALSON:P16-3068
 P56-2201
 P77-9660

KOMAI®**HX-8670**

总高度 / Total height:155(mm)
 外径 / Largest OD:83(mm)
 螺纹尺寸 / Thread Size:M45 X 2.0-6H

Caterpillar:5I8670
 FLEETGUARD:HF35519
 DONALSON:

KOMAI®**HX-8878**

总高度 / Total height:240(mm)
 外径 / Largest OD:100(mm)
 螺纹尺寸 / Thread Size:1 3/8-12

CATERPILLAR:1G8878
 VOLVO:11036607
 FLEETGUARD:HF6553
 HF6551
 HF6555
 DONALSON: P176566
 P763535

KOMAI®

FK-001

总高度 / Total height:72(mm)
 净高度 / Height:55(mm)
 长度 / Long:338(mm)
 宽度 / Width:300(mm)

HITACHI:4350249
 FLEETGUARD:AF4186
 DONALSON:P50-0139



KOMAI®

FK-002

总高度 / Total height:436(mm)
 净高度 / Height:425(mm)
 长度 / Long:74(mm)
 宽度 / Width:48(mm)

JCB 32/125629
 FLEETGUARD: AF55767
 DONALSON:

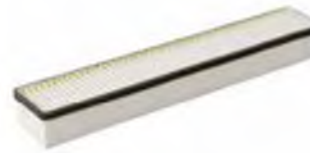

KOMAI®

FK-003

总高度 / Total height:23(mm)
 长度 / Long:238(mm)
 宽度 / Width:198(mm)

KOMATSU:203-979-6840
 FLEETGUARD:
 DONALSON:



KOMAI®

FK-005 内

总高度 / Total height:15(mm)
 净高度 / Height:5(mm)
 长度 / Long:216(mm)
 宽度 / Width:122(mm)

HITACHI:4455778
 FLEETGUARD:
 DONALSON:



KOMAI®

FK-006

总高度 / Total height:77(mm)
 长度 / Long:203(mm)
 宽度 / Width:299(mm)

HITACHI:4632689
 FLEETGUARD:AF55754
 DONALSON:P50-0248



KOMAI®

FK-007

总高度 / Total height:45(mm)
 长度 / Long:280(mm)
 宽度 / Width:160(mm)

HITACHI:4500685
 FLEETGUARD:
 DONALSON:



KOMAI®

FK-008

总高度 / Total height:10(mm)
 净高度 / Height:5(mm)
 长度 / Long:288(mm)
 宽度 / Width:167(mm)

HITACHI: 4441139
 FLEETGUARD:
 DONALSON:



KOMAI®

FK-009

总高度 / Total height:46(mm)
 净高度 / Height:34(mm)
 长度 / Long:230(mm)
 宽度 / Width:180(mm)

SUMITOMO:KHR 2772
 FLEETGUARD:LF760
 DONALSON:P555680

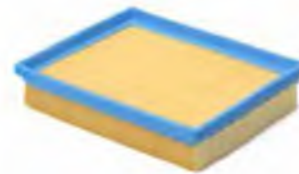

KOMAI®

FK-010

总高度 / Total height:202(mm)
 长度 / Long:200(mm)
 宽度 / Width:18(mm)

CATERPILLAR:2457822
 FLEETGUARD:
 DONALSON:



KOMAI®

FK-011

总高度 / Total height:24(mm)
 长度 / Long:600(mm)
 宽度 / Width:124(mm)

CATERPILLAR:3050329
 FLEETGUARD:AF25787
 DONALSON:P78-1176



KOMAI®**FK-012**

总高度 / Total height:19(mm)
 长度 / Long:265(mm)
 宽度 / Width:142(mm)

KOMATSU:20Y-979-6261
 FLEETGUARD:AF55733
 DONALSON:

**FK-013**

总高度 / Total height:15(mm)
 长度 / Long:215(mm)
 宽度 / Width:195(mm)

KOMATSU:208-979-7620
 FLEETGUARD:
 DONALSON:

KOMAI®**KOMAI®****FK-014A**

总高度 / Total height:210(mm)
 长度 / Long:180(mm)
 宽度 / Width:20(mm)

DOOSAN: 2471-6050 A
 FLEETGUARD:
 DONALSON:

**KOMAI®****FK-015**

总高度 / Total height:29(mm)
 长度 / Long:214(mm)
 宽度 / Width:221(mm)

KOBELCO:YN20M00010S004
 FLEETGUARD:
 DONALSON:

**KOMAI®****FK-016**

总高度 / Total height:10(mm)
 长度 / Long:207(mm)
 宽度 / Width:181(mm)

KOBELCO:YN50V0101014D1
 FLEETGUARD:LF3586
 DONALSON:P552562

**KOMAI®****FK-018**

总高度 / Total height:60(mm)
 长度 / Long:325(mm)
 宽度 / Width:153(mm)

VOLVO:14503269
 FLEETGUARD:AF26660
 DONALSON:

**KOMAI®****FK-019**

总高度 / Total height:30(mm)
 长度 / Long:409(mm)
 宽度 / Width:298(mm)

VOLVO:14506697
 FLEETGUARD:AF26668
 DONALSON:

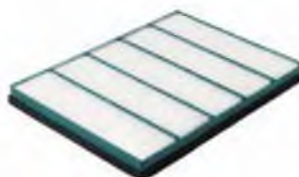
**KOMAI®****FK-020**

总高度 / Total height:45(mm)
 长度 / Long:435(mm)
 宽度 / Width:122(mm)

VOLVO:11703979
 FLEETGUARD:AF26267
 DONALSON:P50-0194

**KOMAI®****FK-021**

总高度 / Total height:227(mm)
 长度 / Long:167(mm)
 宽度 / Width:54(mm)

KOMATSU:14X-911-7750
 FLEETGUARD:AF25573
 DONALSON:

**KOMAI®****FK-022**

总高度 / Total height:61(mm)
 长度 / Long:500(mm)
 宽度 / Width:286(mm)

VOLVO:11444259
 FLEETGUARD:AF26384
 DONALSON:P50-0195

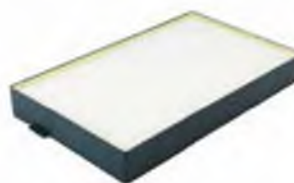

KOMAI®

FK-023

总高度 / Total height:14(mm)
长度 / Long:197(mm)
宽度 / Width:176(mm)



HYUNDAI:11N6-90770
SKL:46682
FLEETGUARD:
DONALSON:

KOMAI®

FK-024

总高度 / Total height:27(mm)
长度 / Long:237(mm)
宽度 / Width:201(mm)



KOMATSU:114-X11-3850
FLEETGUARD:
DONALSON:

KOMAI®

FK-025

总高度 / Total height:20(mm)
净高度 / Height:14(mm)
长度 / Long:202(mm)
宽度 / Width:192(mm)



Komatsu:77Z9-70-0010
FLEETGUARD:AF55734
DONALSON:P50-0204

KOMAI®

FK-026

总高度 / Total height:25(mm)
长度 / Long:238(mm)
宽度 / Width:196(mm)



KOMATSU:203-979-6850
FLEETGUARD:
DONALSON:

KOMAI®

FK-028

总高度 / Total height:42(mm)
长度 / Long:182(mm)
宽度 / Width:144(mm)



KOMATSU:203-979-6591
FLEETGUARD:
DONALSON:

KOMAI®

FK-029

总高度 / Total height:35(mm)
长度 / Long:287(mm)
宽度 / Width:228(mm)



HITACHI:4484432
FLEETGUARD:
DONALSON:

KOMAI®

FK-030

总高度 / Total height:36(mm)
净高度 / Height:28(mm)
长度 / Long:230(mm)
宽度 / Width:177(mm)



SUMITOMO:KHR13340
FLEETGUARD:
DONALSON:

KOMAI®

FK-031

总高度 / Total height:28(mm)
长度 / Long:250(mm)
宽度 / Width:190(mm)

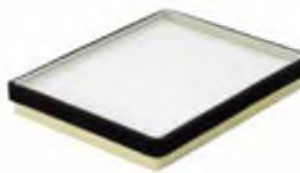

SUMITOMO:KHR13330
FLEETGUARD:
DONALSON:

KOMAI®

FK-035

总高度 / Total height:20(mm)
长度 / Long:239(mm)
宽度 / Width:105(mm)



HYUNDAI:11N6-90760
FLEETGUARD:AF26474
DONALSON:

KOMAI®

FK-036

总高度 / Total height:212(mm)
长度 / Long:191(mm)
宽度 / Width:27(mm)

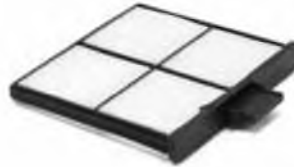

KOBELCO:YN50V01015P3
FLEETGUARD:
DONALSON:

KOMAI®**FK-037**

总高度 / Total height:480(mm)
长度 / Long:124(mm)
宽度 / Width:15(mm)



KOBELCO:YN50V01014P1
FLEETGUARD:
DONALSON:

KOMAI®**FK-038**

总高度 / Total height:20(mm)
净高度 / Height:14(mm)
长度 / Long:304(mm)
宽度 / Width:198(mm)



KOMATSU:77Z-97-00020
FLEETGUARD:AF55736
DONALSON:P50-0203

KOMAI®**FK-039**

总高度 / Total height:16(mm)
长度 / Long:176(mm)
宽度 / Width:123(mm)



KUBOTA:6A671-7509-0
FLEETGUARD:
DONALSON:

KOMAI®**FK-040**

总高度 / Total height:31(mm)
净高度 / Height:26(mm)
长度 / Long:235(mm)
宽度 / Width:208(mm)



CATERPILLAR:2931137
FLEETGUARD:
DONALSON:

KOMAI®**FK-041**

总高度 / Total height:435(mm)
长度 / Long:418(mm)
宽度 / Width:15(mm)



CATERPILLAR:2070105
KOMATSU:22B-979-1730
FLEETGUARD:
DONALSON:

KOMAI®**FK-042**

总高度 / Total height:25(mm)
长度 / Long:218(mm)
宽度 / Width:106(mm)



KOMATSU:22B-979-1740
FLEETGUARD:
DONALSON:

KOMAI®**FK-043**

总高度 / Total height:20(mm)
长度 / Long:210(mm)
宽度 / Width:120(mm)

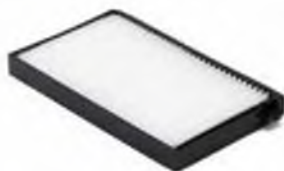

HYUNDAI:11Q6-90510
FLEETGUARD:
DONALSON:

KOMAI®**FK-044**

总高度 / Total height:35(mm)
长度 / Long:300(mm)
宽度 / Width:146(mm)



DOOSAN:K1002210
FLEETGUARD:AF55819
DONALSON:

KOMAI®**FK-046**

总高度 / Total height:220(mm)
长度 / Long:110(mm)
宽度 / Width:60(mm)



LKOBELCO:YT50V01002P1
FLEETGUARD:
DONALSON:

KOMAI®**FK-047**

总高度 / Total height:24(mm)
长度 / Long:600(mm)
宽度 / Width:124(mm)



CATERPILLAR:2931183
FLEETGUARD:
DONALSON:

FK-048

总高度 / Total height:15(mm)
长度 / Long:215(mm)
宽度 / Width:195(mm)

KOMATSU:20J-98-1120
FLEETGUARD:AF55749
DONALSON:

**FK-050**

总高度 / Total height:20(mm)
长度 / Long:417(mm)
宽度 / Width:100(mm)

JCB:30/926020
FLEETGUARD:
DONALSON:

FK-051

总高度 / Total height:260(mm)
长度 / Long:244(mm)
宽度 / Width:42(mm)

HITACHI:YA00001490
FLEETGUARD:
DONALSON:



FK-052

总高度 / Total height:46(mm)
长度 / Long:312(mm)
宽度 / Width:290(mm)

KOMATSU:427-07-22120
FLEETGUARD:AF55727
DONALSON:P60-6063



FK-053

总高度 / Total height:54(mm)
长度 / Long:243(mm)
宽度 / Width:195(mm)

DOOSAN:400402-00005
FLEETGUARD:
DONALSON:



FK-054

总高度 / Total height:55(mm)
长度 / Long:280(mm)
宽度 / Width:260(mm)

DOOSAN:400402-00006
FLEETGUARD:
DONALSON:



FK-055

总高度 / Total height:35(mm)
长度 / Long:370(mm)
宽度 / Width:95(mm)

DOOSAN:400402-00041
FLEETGUARD:
DONALSON:



FK-056

总高度 / Total height:20(mm)
长度 / Long:200(mm)
宽度 / Width:145(mm)

HYUNDAI:XKAN-00030
FLEETGUARD:
DONALSON:

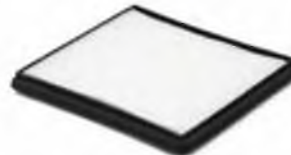

FK-057

总高度 / Total height:15(mm)
长度 / Long:160(mm)
宽度 / Width:152(mm)

HYUNDAI:11FQ-93740
FLEETGUARD:
DONALSON:

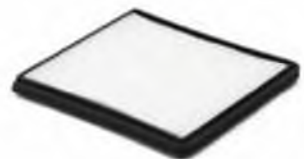

FK-059

总高度 / Total height:17(mm)
长度 / Long:445(mm)
宽度 / Width:108(mm)

HITACHI:4445864
FLEETGUARD:
DONALSON:



KOMAI®**FK-060**

总高度 / Total height:13(mm)
 长度 / Long:209(mm)
 宽度 / Width:130(mm)

KOBELCO
 PS20M00005S014
 FLEETGUARD:
 DONALSON:

**KOMAI**®**FK-061**

长度 / Long:25(mm)
 宽度 / Width:280(mm)

DOOSAN 400402-00038
 FLEETGUARD:
 DONALSON:

**KOMAI**®**FK-062**

总高度 / Total height:25(mm)
 长度 / Long:188(mm)
 宽度 / Width:141(mm)

SC 90310
 FLEETGUARD:1196887
 DONALSON:

**KOMAI**®**FK-063**

总高度 / Total height:(mm)
 长度 / Long:(mm)
 宽度 / Width:(mm)

KOMATSU:2A5-979-1181
 FLEETGUARD:
 DONALSON:

KOMAI®**FK-064**

总高度 / Total height:(mm)
 长度 / Long:(mm)
 宽度 / Width:(mm)

KOBELCO:PS 50V01005P1
 FLEETGUARD:
 DONALSON:

**KOMAI**®**FK-067**

总高度 / Total height:(mm)
 长度 / Long:(mm)
 宽度 / Width:(mm)

2A5-979-1191
 FLEETGUARD:
 DONALSON:

**KOMAI**®**FK-069**

总高度 / Total height:(mm)
 长度 / Long:(mm)
 宽度 / Width:(mm)

CATERPILLAR:4352997
 FLEETGUARD:
 DONALSON:

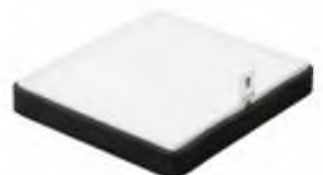
**KOMAI**®**FK-071**

总高度 / Total height:275(mm)
 长度 / Long:253(mm)
 宽度 / Width:58(mm)

CATERPILLAR:3276618
 FLEETGUARD:AF56003
 DONALSON:

**KOMAI**®**FK-072**

总高度 / Total height:17(mm)
 长度 / Long:201(mm)
 宽度 / Width:183(mm)

CASE:KHR 27540
 FLEETGUARD:
 DONALSON:

**KOMAI**®**FK-075**

总高度 / Total height:24(mm)
 长度 / Long:600(mm)
 宽度 / Width:124(mm)

FLEETGUARD:AF55791
 DONALSON:



KOMAI®

FK-076

总高度 / Total height:34(mm)
长度 / Long:172(mm)
宽度 / Width:225(mm)

KOBELCO: LQ50V01008P1
FLEETGUARD:
DONALSON:



KOMAI®

FK-077

总高度 / Total height:22(mm)
长度 / Long:194(mm)
宽度 / Width:201(mm)

KOBELCO:LQ50V01007P1
FLEETGUARD:
DONALSON:



KOMAI®

FK-078

总高度 / Total height:435(mm)
长度 / Long:215(mm)
宽度 / Width:68(mm)

HITACHI:4206637
FLEETGUARD:AF55781
DONALSON:P533788



KOMAI®

FK-081

总高度 / Total height:(mm)
长度 / Long:(mm)
宽度 / Width:(mm)

FLEETGUARD:
DONALSON:



KOMAI®

FK-083

总高度 / Total height:56(mm)
长度 / Long:750(mm)
宽度 / Width:150(mm)

CASE:360260A2
FLEETGUARD:AF55774
DONALSON:P750025



KOMAI®

FK-6041

总高度 / Total height:64(mm)
长度 / Long:310(mm)
宽度 / Width:240(mm)

CATERPILLAR:7X0041
FLEETGUARD:AF25672
DONALSON:P52-4704
P78-0298



KOMATSU 小松

适用机型 MODEL NUMBER	发动机 DIESEL ENGINE MODEL	机油滤清器 LUBE-FILTER	柴油滤清器 FUEL-FILTER	油水分离器 FUEL WATER SEPARATOR	空气滤芯 AIR-FILTER	液压回油滤芯 HYDRAULIC RETURN-FILTER	液压进油滤芯 HYDRAULIC SUCTION-FILTER	先导滤芯 PILOT-FILTER	其他管路回油 ONLING-FILTER
PC18MR-2	3D67	O-35151	F-4407	F-9141	A-8041A	H-8946			
PC18MR-3	3D67	O-35151	F-4407	F-9141	A-8041A				
PC20 MR-1 PC20UU-3	3D74	O-35151	F-4407		A-8041A				
PC20MR-2	3D76	O-35151	F-4407		A-8041A	H-8946			
PC20MR-3	3D76	O-35151			A-8041A	H-8946			
PC20FR-2	3D68	O-35151	F-4407		A-3154A	H-883-1			
PC20-3	3D84	O-35150	F-4407	F-9141	A-718AB	H-812	HW-841		
PC20-5	3D84	O-35150	F-4407	F-9141	A-718AB	H-812	HW-841		
PC20-6	3D84	O-35150	F-4407	F-9141	A-718AB	H-812	HW-8999		
PC20-7	3D82	O-35150	F-4407	F-9141	A-718AB	H-812			
PC20R-8	3D74	O-35150			A-8041A				
PC25-1 PC25R-1	3D84	O-35150	F-585	F-9141	A-718AB	H-812	HW-8999		
PC25R-8	3D82	O-35150	F-585	F-4407	A-732A A-732B				
PC27MR-1	3D82	O-35150	F-585		A-732A A-732B	H-8917			
PC27MR-2	3D82	O-35150	F-585	YS-4014	A-732A A-732B	H-8946			
PC27MR-3 PC27R-8 DELUXE	3D82	O-35150	F-55600	YS-4014	A-732A A-732B	H-8946			
PC28UD-2 PC28UG-2	3D82	O-35150	F-585		A-718AB	H-8917			
PC28UU-2 PC28UU-3	3D82	O-35150	F-585		A-718AB	H-8917			
PC28UU-1	3D78	O-35150	F-585		A-718AB				
PC30-1 PC30-3	3D84	O-35150	F-4407	F-9141	A-718A	H-812	HW-841		
PC30MR-1		O-35151	F-55600		A-732A A-732B	H-8917			
PC30MR-2 PC30MR1C	3D84	O-35150	F-55600	YS-4014	A-732A	H-8946			
PC30-5	3D84	O-35150	F-4407	F-9141	A-718A	H-812	HW-841		
PC30-6	3D84	O-35150	F-4407	F-9141	A-718A A-718B	H-812	HW-8999		
PC30-7	3D84	O-35151	F-585	YS-4014	A-718A A-718B	H-812	HW-8999		
PC30R-8	3D84	O-35151	F-585		A-732A	H-812			
PC35MR-1	3D84	O-35151	F-585		A-732A	H-812			

适用机型 MODEL NUMBER	发动机 DIESEL ENGINE MODEL	机油滤清器 LUBE-FILTER	柴油滤清器 FUEL-FILTER	油水分离器 FUEL WATER SEPARATOR	空气滤芯 AIR-FILTER	液压回油滤芯 HYDRAULIC RETURN-FILTER	液压进油滤芯 HYDRAULIC SUCTION-FILTER	先导滤芯 PILOT-FILTER	其他管路回油 ONLING-FILTER
PC35-2	3D88	O-35151	F-55600	YS-4014	A-732A A-732B	H-8946			
PC35MR-3	3D88	O-35151	F-585		A-732A A-732B				
PC35R-8	3D84	O-35151	F-585		A-732A A-732B	H-812	HW-8999		
PC38-1	3D84	O-35151	F-585		A-718A	H-8946			
PC40-1	3D94	O-1033	F-501C		A-651A	H-812	HW-841		
PC40-2	3D94	O-1033	F-501C		A-651A	H-812	HW-841		
PC40-3	3D94	O-1033	F-501C		A-651A	H-812	HW-841		
PC40-5	3D95	O-35150			A-718A	H-812	HW-8999		
PC40-6	3D95	O-35150	F-501C		A-718A A-718B	H-812	HW-8999		
PC40-7	4D84	O-35151	F-585	F-9141	A-718A A-718B	H-812	HW-8999		
PC40R-8	4D84	O-35151	F-585		A-732A A-732B	H-812	HW-8999		
PC40FR-1	3D88	O-35151			A-718A	H-829	HW-871-1		
PC40FR-2	3D88	O-35151	F-585		A-718A	H-829	HW-871-1		
PC40MR-1	4D84	O-35151			A-732A A-732B	H-812	HW-8999		
PC40MR-2	4D88	O-35151	F-55600		A-732A	H-874	HW-8999		
PC40T-7	4D84	O-35151	F-585	F-9141	A-718A A-718B	H-812	HW-8999		
PC45-1	4D84	O-35151	F-585	F-9141	A-718A A-718B	H-812	HW-8999		
PC45MR-1	4D84	O-35151	F-585	F-9141	A-732A A-732B	H-812	HW-8999		
PC45MR-3	4D88	O-35151	F-55600		A-732A A-732B	H-874	HW-8999		
PC45R-8	4D84	O-35151	F-585		A-732A	H-812	HW-8999		
PC50FR-1	4D88	O-35151	F-585		A-718A	H-829	HW-871-1		
PC50FR-2	4D88	O-35151	F-585		A-718A	H-829	HW-871-1		
PC50MR-2	4D88	O-35151	F-55600		A-732A	H-874	HW-8999		
PC50UD-2 PC50UU-2	4D84	O-35151	F-585	F-9141	A-718A A-718B	H-812	HW-8999		
PC50UU-1/2	3D95S	O-35150			A-651A	H-812	HW-8999		
PC50UUM-2	4D88	O-35151	F-585		A-718A	H-812	HW-8999		
PC50MR-2	4D88	O-35151	F-55600		A-732A	H-874	HW-8999		
PC55MR-2	4D88	O-35151	F-55600		A-732A A-732B	H-812	HW-8999		
PC55MR-3	4D88	O-35150	F-55600	YS-4014	A-700A	H-874	HW-8999		

适用机型 MODEL NUMBER	发动机 DIESEL ENGINE MODEL	机油滤清器 LUBE-FILTER	柴油滤清器 FUEL-FILTER	油水分离器 FUEL WATER SEPARATOR	空气滤芯 AIR-FILTER	液压回油滤芯 HYDRAULIC RETURN-FILTER	液压进油滤芯 HYDRAULIC SUCTION-FILTER	先导滤芯 PILOT-FILTER	其他管路回油 ONLING-FILTER
PC56		O-32430	F-43161						
PC56-7	4D87	O-2327	F-55800 F-5964		A-133A A-133B	H-874			
PC58SF-1	4D88	O-35151	F-585		A-718A	H-812	HW-8999		
PC58UU-3	4D88	O-35151	F-585	F-9141	A-732A	H-812	HW-8999		
PC60		O-1033	F-501C		A-700A B-700B				
PC60-2	4D94	O-1033	F-501C		A-651A A-651B	H-812	HW-841		
PC60-3	4D95	O-1033	F-501C		A-651A A-651B	H-812	HW-841		
PC60-5	4D95	O-1033	F-501C		A-651A A-651B	H-812	HW-842		
PC60-6	4D95	O-1033	F-501C		A-714A A-714B	H-812	HW-841-1		
PC60-7	4D95	O-1032	F-501C		A-714A A-714B	H-812	HW-841-1		
PC60-7	4D102	O-3345	F-5052 F-501C		A-714A A-714B	H-812	HW-841-1		
PC60-7	4D95	O-2110	F-501C		A-651A A-651B	H-874	HW-841-1		
PC60-8	4D95	O-2110	F-3870	F-4120	A-133A A-133B	H-874	HW-8903		
PC70-6	4D95	O-1033	F-501C		A-714A A-714B	H-812	HW-841-1		
PC70-6S	4D95	O-1033	F-501C		A-634A A-634B	H-812	HW-841-1		
PC70-7	4D95	O-1033	F-5052		A-714A	H-812			
PC70-7E	4D102	O-3345	F-5052			H-820			
PC70-8	4D95	O-2110	F-3870	F-4120	A-700A B-700B	H-874			
PC70-8	4D95	O-2110	F-3870	F-4120	A-133A A-133B	H-874	HW-8903		
PC70FR-1	4D98	O-35150	F-55600		A-700A	H-814	HW-810		
PC75-1	4D95	O-35150	F-55600	F-9158					
PC75R-2	4D96	O-35150	F-55600	F-9158	A-133A A-133B				
PC75UD-2	4D95	O-1032	F-501C		A-714A A-714B	H-812			
PC75UD-3	4D102	O-3345	F-5052		A-714A A-714B	H-845	HW-841-1		
PC75US-3	4D102	O-3345	F-5052		A-714A A-714B	H-845	HW-841-1		
PC75UU-1	4D95	O-1033	F-501C		A-714A	H-812			
PC75UU-2	4D95	O-1032	F-501C		A-714A A-714B	H-812			
PC75UU-3	4D102	O-3345	F-5052		A-714A A-714B	H-845	HW-841-1		
PC75UU-3C		O-1033	F-501C		A-714A	H-812			

适用机型 MODEL NUMBER	发动机 DIESEL ENGINE MODEL	机油滤清器 LUBE-FILTER	柴油滤清器 FUEL-FILTER	油水分离器 FUEL WATER SEPARATOR	空气滤芯 AIR-FILTER	液压回油滤芯 HYDRAULIC RETURN-FILTER	液压进油滤芯 HYDRAULIC SUCTION-FILTER	先导滤芯 PILOT-FILTER	其他管路回油 ONLINE-FILTER
PC78MR-6	4D95	O-2110	F-501C		A-700A	H-874	HW-8903		
PC78US		O-2110	F-501C		A-133A A-133B				
PC78US-5	4D95	O-2110	F-501C		A-714A A-714B	H-812	HW-841-1		
PC78US-6	4D95	O-2110	F-501C		A-700A B-700B	H-874	HW-8903		
PC78UU-6	4D95	O-2110	F-501C		A-700A B-700B	H-874	HW-8903		
PC78US-8	4D95	O-2110	F-3530 F-3870	F-4120	A-133A A-133B	H-874	HW-8903		
PC78UU-8	4D95	O-2110	F-3530	F-4120	A-133A A-133B	H-874	HW-8903		
PC80-1	4D105	O-1926N	F-501C		A-622A A-622B	H-814	H-842		
PC80-3	4D95	O-1033	F-501C		A-651A A-651B	H-812	HW-842		
PC80MR-3		O-35150	F-55600	YS-4014	A-133A A-133B				
PC88MR-6	4D95	O-2110	F-2110		A-133A A-133B		HW-8903		
PC88MR-8	4D95	O-2110	F-3530 F-3870	F-4120	A-700A B-700B	H-874	HW-8903		
PC100-1 PC100-2	4D105	O-1926N	F-501C		A-615A A-615B	H-820	HW-810		
PC100-1	4D105	O-1926N	F-501C		A-615A A-615B	H-820			
PC100-2	4D95	O-1033	F-501C		A-622A A-622B	H-820			
PC100L-1 PC100L-2 PC100L-3	4D105	O-1926N	F-501C		A-615A A-615B	H-820	HW-810		
PC100-2	4D105	O-1926N	F-501C		A-615A A-615B	H-820	HW-810		
PC100-3	6D95	O-1033	F-501C		A-622A A-622B	H-820			
PC100-5	4D95	O-1032	F-101F		A-634A A-634B	H-820	HW-810		
PC100-6	4D102	O-3349	F-5052 F-9121		A-613A A-613B	H-820	HW-810		
PC100-6E	4D95	O-3349	F-101F		A-634A A-634B	H-820	HW-810		
PC110R-1			PC110R-1		A-622A A-622B				
PC110-7	4D95	O-2110			A-131A A-131B				
PC118MR-8	4D95	O-2110	F-3870	F-4120	A-131A A-131B	H-4202	HW-8903		
PC120-1 PC120-2	4D105	O-1926N	F-501C		A-615A A-615B	H-820	HW-810		
PC120-3	6D95	O-1032	F-501C		A-622A A-622B	H-820	HW-830		
PC120-5	4D95	O-1032	F-101F		A-634A A-634B	H-820	HW-810		
PC120-6	4D102	O-3345	F-5052		A-613A A-613B	H-820	HW-810		
PC120-6	4D95	O-1032	F-101F		A-634A A-634B	H-820	HW-810		

适用机型 MODEL NUMBER	发动机 DIESEL ENGINE MODEL	机油滤清器 LUBE-FILTER	柴油滤清器 FUEL-FILTER	油水分离器 FUEL WATER SEPARATOR	空气滤芯 AIR-FILTER	液压回油滤芯 HYDRAULIC RETURN-FILTER	液压进油滤芯 HYDRAULIC SUCTION-FILTER	先导滤芯 PILOT-FILTER	其他管路回油 ONLINE-FILTER
PC120-7	4D102	O-3345	F-5052		A-681A A-681B	H-820			
PC120-8 PC120-8EO	4D95	O-2110	F-3870 F-3530	F-4120	A-131A A-131B	H-4202	HW-900		
PC128UN	4D95	O-1033	F-101F		A-634A A-634B	H-4202	HW-810		
PC128US-1	4D102	O-3345	F-5052		A-634A A-634B	H-820	HW-850		
PC128US-2 PC128UU-2	4D102	O-3345	F-5052		A-131A A-131B	H-820	HW-900		
PC128UU-1	4D102	O-3345	F-5052		A-634A A-634B	H-820	HW-850		
PC128UU-1	4D95	O-1032	F-101F		A-634A A-634B	H-820	HW-850		
PC130	4D95	O-1032	F-101F		A-634A A-634B	H-820	HW-810		
PC130-5	4D95	O-1032	F-101F		A-634A A-634B	H-820	HW-810		
PC130-6	4D102	O-3345	F-5052						
PC130-6	4D95	O-1231 O-1032	F-101F		A-634A A-634B	H-820	HW-810		
PC130-6E0-T2	4D102	O-3345	F-5052		A-614A A-614B	H-820	HW-850		
PC130-7	4D95	O-2110	F-501C F-9121		A-131A A-131B	H-820	HW-850		
PC130-8	4D95	O-2110	F-3870 F-3530	F-4120	A-131A A-131B	H-4202	HW-900		
PC138UU		O-2110	F-501C		A-131A A-131B				
PC138US-10		O-2110	F-3870	F-4120	A-131A A-131B	H-4202	HW-900		
PC138US-2	4D102	O-3345	F-5052		A-131A A-131B	H-820	HW-900		
PC138US-2	4D95	O-2110	F-501C		A-131A A-131B	H-4202	HW-900		
PC138US-8	4D95	O-2110	F-3870 F-3530	F-4120	A-131A A-131B	H-4202	HW-900		
PC150-1 PC150LC-1	6D105	O-1926N	F-101F		A-615A A-615B	H-805	HW-811		
PC150-3 PC150LC-3	6D95	O-1033	F-501C		A-622A A-622B	H-805	HW-811		
PC150-5	6D95	O-1032	F-101F		A-613A A-613B	H-820	HW-810		
PC150-6K	4D102	O-3345	F-5052	F-1251	A-642A A-642B	H-820			
PC158US-2 PC158USLC-2	4D102	O-3345	F-5052		A-131A A-131B	H-820	HW-900		
PC160-6K	4D102	O-3345	F-5052	F-1251	A-642A A-642B	H-820	HW-810		
PC160LC-7 PC160LC-7	4D102	O-3345	F-5052		A-681A A-681B	H-845	HW-900		
PC160LC-7-E0	4D107	O-3349	F-5052	F-1242	A-681A A-681B	H-845	HW-900		
PC160LC-8	4D107	O-3349	F-6140 F-3750	F-1242	A-681A A-681B	H-845	HW-900		
PC180LC-5K	1006-6TLR2	O-2326*2			A-642A A-642B	H-820	HW-810		

适用机型 MODEL NUMBER	发动机 DIESEL ENGINE MODEL	机油滤清器 LUBE-FILTER	柴油滤清器 FUEL-FILTER	油水分离器 FUEL WATER SEPARATOR	空气滤芯 AIR-FILTER	液压回油滤芯 HYDRAULIC RETURN-FILTER	液压进油滤芯 HYDRAULIC SUCTION-FILTER	先导滤芯 PILOT-FILTER	其他管路回油 ONLING-FILTER
PC180LC-6K	4D102	O-3345	F-5052		A-642A A-642B	H-820	HW-810		
PC180LC-7-E0	4D107	O-3349	F-5052 F-6140	F-1242	A-681A A-681B	H-845	HW-900		
PC200-1 PC200-2	6D105	O-1926N	F-101F		A-614A A-614B	H-828	HW-811		
PC200-3 PC200LC-3 PC200LC-3	6D105	O-1926N	F-101F F-9121 前置		A-612A A-612B	H-804	HW-811		
PC200-5	6D95	O-1032	F-101F F-9121 前置		A-613A A-613B	H-805	HW-811		
PC200-6 PC200LG-6	6D102	O-3349	F-5052		A-611A A-611B	H-805	HW-850		
PC200-6	6D95	O-1032	F-101F		A-611A A-611B	H-805	HW-850		
PC200LC-6LE		O-3349	F-1280 F-5052		A-611A A-611B	H-805	HW-850		
PC200-7	6D102	O-3349	F-5052 F-9121	YS-4025	A-630A A-630B	H-845	HW-900		
PC200-8	6D107	O-3349	F-6140 F-3750	F-1242	A-640A A-640B	H-845	HW-900		
PC200-8M0	6D107	O-3349	F-3750	F-5610	A-640A A-640B	H-845	HW-900		
PC210-5K	1006-6T-B	O-2326*2	F-1251*2	F-1242	A-25060AB	H-805	HW-811		
PC210-7-CA	6D102	O-3349	F-5052 F-9121		A-630A A-630B	H-845	HW-900		
PC210-8K	6D107	O-3349	F-3750 F-6140	F-1242	A-640A A-640B	H-845	HW-900		
PC210-8M0	6D107	O-3349	F-3750	F-5610	A-640A A-640B	H-845	HW-900		
PC220-1	6D105	O-1926N	F-101F F-9121 前置		A-616A A-616B	H-805	HW-811		
PC220-2	6D105	O-1926N	F-101F F-9121 前置		A-616A A-616B	H-805	HW-811		
PC220-3	6D105	O-1926N	F-101F		A-611A A-611B A-612A A-612B	H-804	HW-811		
PC220-5	6D95	O-1032	F-101F F-9121 前置		A-613A A-613B	H-805	HW-811		
PC220-6	6D102	O-3349	F-5052 F-9121		A-611A A-611B	H-805	HW-850		
PC220-6	6D95	O-1032	F-101F F-9121 前置		A-611A A-611B	H-805	HW-850		
PC220-7	6D102	O-3349	F-5052 F-9121	YS-4025	A-640A A-640B	H-845	HW-900		
PC220-8	6D107	O-3349	F-6140	F-1242	A-640A A-640B	H-845	HW-900		
PC220-8M0	6D107	O-3349	F-3750	F-5610	A-659A A-659B	H-845	HW-900		
PC228US-1 PC228USLC-1	6D102	O-3349	F-5052		A-611A A-611B	H-805	HW-850		
PC228US-1-TN PC228US-1T	6D102	O-3349	F-5052		A-611A A-611B	H-805	HW-850		
PC228UU-1 PC228US-2	6D102	O-3349	F-5052		A-611A A-611B	H-805	HW-850		
PC228US-3 PC228UU-1	6D102	O-3349	F-5052		A-611A A-611B	H-805	HW-850		
PC228USLC-3 PC228US-3E0	6D102	O-3349	F-5052	F-1242	A-640A A-640B	H-845	HW-900		

适用机型 MODEL NUMBER	发动机 DIESEL ENGINE MODEL	机油滤清器 LUBE-FILTER	柴油滤清器 FUEL-FILTER	油水分离器 FUEL WATER SEPARATOR	空气滤芯 AIR-FILTER	液压回油滤芯 HYDRAULIC RETURN-FILTER	液压进油滤芯 HYDRAULIC SUCTION-FILTER	先导滤芯 PILOT-FILTER	其他管路回油 ONLING-FILTER
PC228US-3N PC228US-3U	6D102	O-3349	F-5052	F-1242	A-640A A-640B	H-845	HW-900		
PC228US-8	6D107	O-3349	F-3750	F-1242	A-640A A-640B	H-845	HW-900		
PC230-6	6D102	O-3349	F-5052 F-9121		A-611A A-611B	H-805	HW-850		
PC230-6	6D95	O-1231 O-1032	F-101F F-9121 前置		A-611A A-611B	H-805	HW-850		
PC230-7-AA PC230-7-CG	6D102	O-3349	F-101F F-9121 前置		A-640A A-640B	H-845	HW-900		
PC230LC-7-BA PC230LC-7-DG	6D102	O-3349	F-101F F-9121 前置		A-640A A-640B	H-845	HW-900		
PC230NHD-7K	6D102	O-3349	F-101F F-9121 前置		A-630A A-630B	H-845	HW-900		
PC230NHD-8K	6D107	O-3349	F-3750	F-1242	A-640A A-640B	H-845	HW-900		
PC240-6K PC240LC-6K PC240-6	6D102	O-3349	F-5052 F-1280			H-805	HW-810		
PC240LC-7 PC240LC/NLC-7K PC240LC-7SLF	6D102	O-3349	F-101F	YS-4025	A-640A A-640B	H-845	HW-900		
PC240-8		O-3349	F-6140	F-1242	A-640A A-640B	H-845	HW-900		
PC240-8MO	6D107	O-3349	F-3750	F-5610					
PC250LC-6	6D102	O-3349	F-101F F-9121 前置		A-611A A-611B	H-805	HW-850		
PC270LC-6 PC270LC-6LE	6D102	O-3349	F-101F F-9121 前置			H-805	HW-850		
PC270-7	6D102	O-3349	F-5052	YS-4025	A-640A A-640B	H-845	HW-900		
PC270-8	6D102	O-3349	F-5052 F-9121						
PC270-8	6D107	O-3349	F-6140*2	F-1242	A-640A A-640B	H-845	HW-900		
PC290NLC-6	6D102	O-3349	F-1280 F-5052		A-3195AB	H-805	HW-810		
PC290NLC-7	6D102	O-3349	F-5052		A-640A A-640B	H-845	HW-900		
PC290-8K		O-3349	F-6140 F-1242	F-1242	A-640A A-640B	H-845	HW-900		
PC300	6D108	O-1926N	F-8321*2		A-626A A-626B	H-805	H-832		
PC300	Cummins N-855-1	O-1231	F-8321*2		A-616A A-616B	H-805	H-832		
PC300-2	Cummins N-855-1	O-1231	F-8321*2 F-9121		A-616A A-616B	H-805	H-832		
PC300-3	6D125	O-1231	F-8321		A-616A A-616B	H-805	HW-811		
PC300-5	6D108	O-1926N	F-8321*2 F-9121		A-626A A-626B	H-805	HW-832		
PC300-6	6D108	O-1926N	F-8321 F-9121		A-626A A-626B	H-805	HW-832		
PC300-7	6D114	O-9009	F-8321 F-9121		A-659A A-659B	H-845	HW-900		
PC300LC-7E0	6D114	O-9009	F-6140	F-1242	A-6695A A-6695B	H-845	HW-900		
PC300LC-8	6D114	O-9009	F-6140 F-3750	F-1242	A-6695A A-6695B	H-845	HW-900		

适用机型 MODEL NUMBER	发动机 DIESEL ENGINE MODEL	机油滤清器 LUBE-FILTER	柴油滤清器 FUEL-FILTER	油水分离器 FUEL WATER SEPARATOR	空气滤芯 AIR-FILTER	液压回油滤芯 HYDRAULIC RETURN-FILTER	液压进油滤芯 HYDRAULIC SUCTION-FILTER	先导滤芯 PILOT-FILTER	其他管路回油 ONLINE-FILTER
PC308USLC-3E0	6D107	O-3349	F-3750 F-6140		A-640A A-640B	H-845	HW-900		
PC310-5	6D108	O-1926N	F-8321 F-9121		A-626A A-626B	H-805	HW-832		
PC340-6K	6D114	O-3000	F-5052 F-1251		A-505A A-505B	H-805	HW-832		
PC340LC-6K-J	6D108	O-1926N	F-8321		A-626A A-626B	H-805	HW-832		
PC340LC-7K	6D114	O-9009	F-8321		A-659A A-659B	H-845	HW-900		
PC340LC-7K-E0	6D114	O-9009	F-6140 F-1242		A-659A A-659B	H-845	HW-900		
PC350-5/6	6D108	O-1926N	F-5962 F-9121		A-626A A-626B	H-805	HW-832		
PC350-7	6D108	O-9009	F-5962 F-9121		A-659A A-659B	H-845	HW-900		
PC350-7	6D114	O-9009	F-9121 F-8321		A-659A A-659B	H-845	HW-900		
PC350-7E0	6D114	O-9009	F-6140 F-1242		A-6695A A-6695B	H-845	HW-900		
PC350-8	6D114	O-9009	F-6140 F-3750 F-1242		A-6695A A-6695B	H-845	HW-900		
PC360-7	6D114	O-9009	F-8321 F-9121	YS-4025	A-659A A-659B	H-845	HW-900		
PC360-8		O-9009	F-6140 F-1242		A-6695A A-6695B	H-845			
PC380LC-6K	6D108	O-1926N	F-8321		A-626A A-626B	H-805	HW-832		
PC380LC-7K	6D114	O-9009	F-8321		A-659A A-659B	H-845	HW-900		
PC390LC-10		O-9009	F-3750	F-1242	A-659A A-659B	H-805	HW-900		
PC400	6D125	O-1231	F-8321		A-505A A-505B	H-804	HW-832		
PC400-1	Cummins N-855-1	O-1231	F-8321		A-600A A-600B	H-805			
PC400-2		O-1231	F-8321			H-804	HW-832		
PC400-3	6D125	O-1231	F-8321		A-616A A-616B	H-805	HW-811		
PC400-5	6D125	O-1231	F-8321		A-505A A-505B	H-804	HW-832		
PC400-6	6D125	O-1231	F-8321		A-616A A-616B	H-828	HW-832		
PC400-7	6D125	O-1340	F-3310 F-3550	F-4510	A-6695A A-6695B	H-8909	HW-900		
PC400-8	6D125	O-1340	F-3841 F-3550	F-4510	A-6695A A-6695B	H-8909	HW-900		
PC410-5	6D125	O-1231	F-8321		A-505A A-505B	H-804	HW-832		
PC450-6	6D125	O-1231	F-8321		A-3108A A-3108B	H-828	HW-832		
PC450-7-UP	6D125	O-1340	F-3310 F-3550	F-4510	A-6695A A-6695B	H-8909	HW-900		
PC650	KT1150	O-670(2)	F-8321		A-616A A-616B	H-805			
PC650-1		O-777	F-8321		A-616A A-616B	H-805			

适用机型 MODEL NUMBER	发动机 DIESEL ENGINE MODEL	机油滤清器 LUBE-FILTER	柴油滤清器 FUEL-FILTER	油水分离器 FUEL WATER SEPARATOR	空气滤芯 AIR-FILTER	液压回油滤芯 HYDRAULIC RETURN-FILTER	液压进油滤芯 HYDRAULIC SUCTION-FILTER	先导滤芯 PILOT-FILTER	其他管路回油 ONLING-FILTER
PC650-1		O-777	F-8321		A-616A A-616B	H-805			
PC650-5	6D140	O-1231(2)	F-202		A-635A A-635B	H-805			
PC650-7	6D125	O-1340	F-3550 F-4510		A-6695A A-6695B	H-8909	HW-900		
PC650LC-8E0	6D140	O-1340	F-3841	F-4510	A-6695A A-6695B	H-4235			
PC710-5	6D140	O-1231(2)	F-3310 F-3550		A-635A A-635B	H-805			
PC800-8/ PC800LC-8	6D140	O-1340	F-3550 F-4510		A-6695A A-6695B	H-845*2	HW-4361		
PC1000-1	6D170	O-1231(2)	F-8321		A-635A A-635B	H-805	HW-4361		
PC1000-1	6D170	O-1231*2	F-8321		A-635A A-635B	H-805			
PC1000-3	6D170	O-1231*2	F-8321*3		A-635A A-635B	H-825	HW-4361		
PC1100-6	6D170	O-1231*2	F-8321*3		A-635A A-635B	H-825	HW-4361		
PC1600-1	6D140*2	O-777 O-1231*2	F-3550*2		A-635A A-635B	H-805	HW-4361		
D12	NH220	O-858							
D20-5	4D94-2	O-1032	F-501C		A-651A A-651B				
D20-6/7	4D95S	O-1033	F-101F		A-651A A-651B				
D30-15	4D105-1	O-1032(2)	F-101F		A-622A A-622B	H-835 H-836			
D31-16	4D105-3	O-1032(2)	F-101F		A-622A A-622B				
D31-17	4D105-5	O-1926N	F-501C		A-622A A-622B				
D31-18/D31- 20/D37	6D95L	O-1033	F-501C		A-622A A-622B				
D40	S4D105	O-1032	F-101F			H-812 H-836			
D40-3	6D105-5	O-1926N	F-101F		A-615A A-615B	H-812			
D40-5	6D105-5	O-1926N	F-105		A-615A A-615B	H-812 H-836			
D50-16	4D130				A-614A A-614B	H-836 H-820			
D50-17	6D125-1	O-1926N	F-5962		A-614A A-614B	H-818 H-836 H-820			
D50-18	6D125-1	O-1926N	F-5962		A-614A A-614B	H-808 H-836 H-820			
D55S/D55S-3	NH220	O-858	F-205						
D60P	NH220	O-858	F-205		A-612A A-612B	H-808 H-834 H-820			
D60P- 11(D60P-11R)	6D125- 1XX(6D125-HR)	O-1926N	KC2589XX		A-614A A-614B	H-834			
D60A-6/D60E- 6	NH220-C	O-858	F-205		A-612A A-612B	H-818 H-834 H-820			
D60-8	6D125-1	O-1926N	F-5962		A-612A A-612B	H-808			

适用机型 MODEL NUMBER	发动机 DIESEL ENGINE MODEL	机油滤清器 LUBE-FILTER	柴油滤清器 FUEL-FILTER	油水分离器 FUEL WATER SEPARATOR	空气滤芯 AIR-FILTER	液压回油滤芯 HYDRAULIC RETURN-FILTER	液压进油滤芯 HYDRAULIC SUCTION-FILTER	先导滤芯 PILOT-FILTER	其他管路回油 ONLINE-FILTER
D60-11	SAA6D108E-2	O-1926N	F-105 F-9121		A-614A A-614B	H-845			
D60-12	6D125-1	O-1926N	F-5962		A-614A A-614B	H-820 H-812			
D65-11					A-614A A-614B				
D65E-12	6D125-2	O-1231	F-185		A-614A A-614B				
D65PX-15	KOMATSU SAA6D114E-3								
D75S-2	NH220-C	O-858	F-205		A-623A A-623B	H-820 H-808			
D75S-3	NT06-C1				A-616A A-616B	H-818 H-820			
D80A-12/15	NH220-C1	O-1231			A-623A A-623B	H-823 H-812			
D80P-12	NT06-C1				A-616A A-616B	H-823 H-812			
D80-18	NT855	O-670/O-777	F-105		A-616A A-616B	H-808			
D80-21	6D140-1	O-1231	F-5962		A-616A A-616B	H-818 H-820			
D85A-18	NT855	O-670/O-777	F-105		A-635A A-635B	H-818 H-820			
D85A-12	NH200-C1				A-623A A-623B	H-823 H-818			
D85-21	6D140-1	O-1231	F-5962		A-616A A-616B	H-808			
D85EX-15	KOMATSU SAA6D125E-5								
D95S-1	NT06-C1				A-616A A-616B	H-823 H-820			
D95S-2	NT06-C1	O-670 O-777	F-105		A-635A A-635B	H-823			
D120A-18/ D125A-18	S4D-155	O-858	纸芯 F-205		A-600A A-600B	H-818			
D150A-1	S6D155	O-858	纸芯 F-205		A-600A A-600B	H-818 H-820			
D155A- 2(D155A-2R)	S6D155- 4S(S6D1554R)	MY O-1231	F-8291*2		A-635A A-635B				
D155AX-3	S6D140-1	O-670	F-202		A-600A A-600B	H-820			
D155AX-5	S6D140-1	O-1231			A-6695A A-6695B				
D155S-2	S6D155-4	O-1231(2)	F-5962		A-600A A-600B	H-818 H-820			
D275-2	S6D155-4	O-1231(2)	F-5962*2		A-600A A-600B	H-820			
D355	S6D155				A-600A A-600B	H-804 H-818			
D355-3	S6D155-4	O-1231(2)	F-5962*2		A-635A A-635B	H-804 H-818			
D375	S6D170	O-1231(2)	F-5962*2		A-635A A-635B	H-804			
D450	S6D155-4	O-1231(2)	F-5962		A-635A A-635B	H-818 H-820			
D455	VTA170				A-635A A-635B	H-804			

适用机型 MODEL NUMBER	发动机 DIESEL ENGINE MODEL	机油滤清器 LUBE-FILTER	柴油滤清器 FUEL-FILTER	油水分离器 FUEL WATER SEPARATOR	空气滤芯 AIR-FILTER	液压回油滤芯 HYDRAULIC RETURN-FILTER	液压进油滤芯 HYDRAULIC SUCTION-FILTER	先导滤芯 PILOT-FILTER	其他管路回油 ONLING-FILTER
D455	VTA170				A-635A A-635B	H-804			
D475-2	S12V140-1	O-1231(2)	F-202		A-635A A-635B	H-805			
D575-2		O-1231(4)	F-202*3		A-635A A-635B	H-805			
PF3-1	6D95L	O-1033	F-501C		A-622A A-622B	H-820			
PF5-1	S6D105	O-1926N	F-101F		A-611A A-611B	H-804			
PW60-3		O-1032	F-501C		A-651A A-651B	H-820			
PW100-1		O-1926N	F-501C		A-622A A-622B				
PW100-3		O-1032	F-501C		A-634A A-634B		HW-810		
PW150-1		O-1032	F-501C		A-622A A-622B				
WA30-5	3D84N-2AA								
WA70-1	4D95L-1	O-1033	F-501C		A-651A A-651B	H-822			
WA75	4D95L-1	O-1033	F-501C		A-651A A-651B	H-822			
WA100-1	6D95L	O-1033	F-501C		A-622A A-622B	H-812 H-822			
WA100-3	6D95L	O-1032	F-501C		A-622A A-622B	H-812 H-822			
WA120-3	S6D95L								
WA150-1	S6D95L	O-1033	F-501C		A-615A A-615B	H-812 H-822			
WA150-3	S6D95L	O-1032	F-501C		A-615A A-615B	H-812 H-822			
WA180-3	S6D102E								
WA200-1	6D105-1	O-1926N	F-101F		A-615A A-615B	H-812 H-822			
WA200-3	S6D95L	O-1032	F-501C		A-615A A-615B	H-812 H-822			
WA250-3	S6D95L								
WA 250-3	S6D95L-1								
WA 250-3	S6D102E								
WA300-1	S6D105-1	O-1926N	F-101F		A-612A A-612B	H-820 H-822			
WA300-3	S6D108-1	O-1926N	F-5962		A-626A A-626B	H-804 H-822			
WA320-3	S6D114E-1								
WA350-1 (WA350-1R)	S6D110-1A (S6D110-R)	O-1926N	F-101F		A-612A A-612B	H-804			
WA350-1 (WA350-1R)	S6D110-1G (S6D1100R)	O-1926N	F-101F		A-611A A-611B	H-804			
WA350-3	S6D108-1	O-1926N	F-5962		A-626A A-626B	H-804 H-822			

适用机型 MODEL NUMBER	发动机 DIESEL ENGINE MODEL	机油滤清器 LUBE-FILTER	柴油滤清器 FUEL-FILTER	油水分离器 FUEL WATER SEPARATOR	空气滤芯 AIR-FILTER	液压回油滤芯 HYDRAULIC RETURN-FILTER	液压进油滤芯 HYDRAULIC SUCTION-FILTER	先导滤芯 PILOT-FILTER	其他管路回油 ONLINE-FILTER
WA380-3	S6D108-1	O-3000	F-5052 F-1280		A-505A A-505B	H-804 H-822			
WA380-5	SAA6D114E-2								
WA400-1	S6D110-1	O-1926N	F-5962		A-616A A-616B	H-804 H-822			
WA400-3	S6D108-1	O-1926N	F-5962		A-626A A-626B	H-804 H-822			
WA420-3	SA6D108-1G				A-505A A-505B				
WA450-1(WA450-1R)	S6D125-1JJ(S6D125-R)	O-1231	F-8291		A-505A A-505B	H-804 H-822			
WA450-1(WA450-1R)	S6D125-1M(S6D1251R)	O-1231	F-8291		A-616A A-616B	H-804			
WA450-3	S6D125-1J	O-1231	F-5962		A-616A A-616B	H-804 H-822			
WA470-3		O-1231	F-105		A-505A A-505B	H-804 H-822			
WA470-5	SAA6D125E-3								
WA480-5	SAA6D125E-3								
WA500-1	S6D140-1	O-1231	F-202		A-635A A-635B	H-804 H-822			
WA600-1 WA700-A	S6D170-1 S6D170A	O-1231	F-5962		A-635A A-635B	H-804 H-822			
WA800-1	SA8V170-1	O-1231(3)	F-202*2		A-635A A-635B	H-804 H-822			
20HT-1	4D130				A-614A A-614B	H-805			
山推 TY220.320		O-670 O-777	F-1212		A-635A A-635B	H-820			
GD-22-1	4D105	O-1032	F-101F			H-835 H-836			
GD20-1	4D105	O-1032	F-101F			H-835 H-836			
GD28-1	4D105	O-1032	F-101F			H-835 H-836			
GD31-3A	4D130				A-614A A-614B	H-836			
GD40-2	NH220				A-623A A-623B	H-835			
GD200A-1 GD300-1	4D105-5 6D105-5	O-1926N	F-501C		A-622A A-622B	H-835			
GD305A-1 G355-1	6D95L	O-1033	F-501C		A-622A A-622B	H-818			
GD405A-1	6D105	O-1926N	F-101F		A-615A A-615B	H-818 H-836			
GD405A-2	S6D95L	O-1033	F-501C		A-611A A-611B	H-818			
GD500R	6D105	O-1926N	F-101F		A-614A A-614B	H-818 H-836			
GD505A-2	S6D105-1	O-1926N	F-101F		A-612A A-612B	H-818 H-836			
GD505A-3	S6D105-1	O-1926N	F-101F		A-611A A-611B	H-818 H-812			
GD530A-1/-2		O-3349	F-5052 F-1280		A-1636A A-1636B	HX-8878 HX-6554			

适用机型 MODEL NUMBER	发动机 DIESEL ENGINE MODEL	机油滤清器 LUBE-FILTER	柴油滤清器 FUEL-FILTER	油水分离器 FUEL WATER SEPARATOR	空气滤芯 AIR-FILTER	液压回油滤芯 HYDRAULIC RETURN-FILTER	液压进油滤芯 HYDRAULIC SUCTION-FILTER	先导滤芯 PILOT-FILTER	其他管路回油 ONLING-FILTER
GD600R-1 GD605R-1	NH220				A-612A A-612B	H-818 H-836			
GD600R-3 GD605R-3	6D125	O-1926N	F-5962		A-612A A-612B	H-818			
GD600R-5	6D125-1	O-1926N	F-5962		A-614A A-614B	H-818 H-812			
GD650A-1/2/2B/2C 2E/GD650AW-2B/2C GD670A-1/2/2B/2C	S6D114	O-9009	F-5052 F-1280		A-1636A A-1636B	HX-8878 HX-6554			
GD705R-1	NH220C				A-623A A-623B	H-818 H-835			
GD705R-3	NT06RC1	O-1231	F-5962		A-623A A-623B				
GD705R-4	S6D125-1	O-1231	F-5962		A-616A A-616B	H-818			
GD805A-1	S6D140-1	O-1231	F-202		A-635A A-635B				
CS-210	S6D125-1	O-1231	F-5962		A-616A A-616B				
CS360-1	N855	O-1231	F-5962		A-635A A-635B	H-818			
CS360-2	S6D140-1G	O-1231	F-202		A-506A A-506B				
EC35V-3 EC35Z-1	4D94-2 3D94-2	O-1032	F-501C		A-651A A-651B				
EC35ZS-2	3D95S		F-501C		A-622A A-622B				
EC35Z-2	4D94-2 3D94-2	O-1032	F-501C		A-612A A-612B				
EC50Z-5	4D95S	O-1926N	F-501C		A-611A A-611B				
EC75Z-2	4D105-3	O-1926N O-1926	F-501C		A-623A A-623B				
EC75Z-3	4D95L	O-1033 O-1926	F-501C		A-623A A-623B				
EC105Z-1	S4D105-5	O-1926N O-1926	F-501C		A-615A A-615B				
EC107Z-1	S6D105-1	O-1926N	F-101F		A-612A A-612B				
EC210Z-1		O-1926	F-5962		A-616A A-616B				
EG30S	4D94-2	O-1032	F-501C		A-651A A-651B				
EG33 BEG-40B	4D95L-1 4D95L	O-1033	F-501C		A-651A A-651B				
EG60B EG85B	6D95L-1	O-1033	F-501C		A-622A A-622B				
EG125B		O-1926N	F-5962		A-615A A-615B				
EG150B	SA6D110-1	O-1926N	F-5962		A-612A A-612B				
EG200	NTC843	O-1231	F-105		A-616A A-616B				
EG200B EG200B-2	S6D125-1	O-1231	F-5962		A-616A A-616B				
EG275B	SA6D125-1	O-1231	F-5962*2		A-616A A-616B				
EG300B-3	SA6D155-4	O-1231	F-5962*2		A-600A A-600B				

适用机型 MODEL NUMBER	发动机 DIESEL ENGINE MODEL	机油滤清器 LUBE-FILTER	柴油滤清器 FUEL-FILTER	油水分离器 FUEL WATER SEPARATOR	空气滤芯 AIR-FILTER	液压回油滤芯 HYDRAULIC RETURN-FILTER	液压进油滤芯 HYDRAULIC SUCTION-FILTER	先导滤芯 PILOT-FILTER	其他管路回油 ONLING-FILTER
HD785-7	KOMATSU SAA12V140E-3								
HM400-2	KOMATSU SAA6D140E- 5C-01								
H135S	Cummins VTA28-C-800								
H255S	Cummins K1500E								
H285S	Cummins K2000E								
H455S	Cummins KTTA38C x2								
H655S	CP 3516DI-TA x2								
空压机									
25Z/25ZS	2D94								
35V-3									
75Z	4D105-3								
Grader									
GD621A-1 (GD621A-C)	S6D105-1PP (S6D1056C)								
GD621R-1 (GD621R-C)	S6D105-1PP (S6D1056C)	O-1926N	F-9121 F-101F		A-612A A-612B	H-812			

▶▶▶ CATERPILLAR 卡特

适用机型 MODEL NUMBER	发动机 DIESEL ENGINE MODEL	机油滤清器 LUBE-FILTER	柴油滤清器 FUEL-FILTER	油水分离器 FUEL WATER SEPARATOR	空气滤芯 AIR-FILTER	液压回油滤芯 HYDRAULIC RETURN-FILTER	液压进油滤芯 HYDRAULIC SUCTION-FILTER	先导滤芯 PILOT-FILTER	其他管路回油 ONLING-FILTER
E40B	4D32	O-218 O-2182	F-55600		A-719A A-719B	H-814			
E55		O-218 O-2182	F-55600						
E70	4D31	O-218	F-55600		A-625A A-625B				HX-2074
E70B	4D32	O-218 O-2182	F-55600		A-719A A-719B	H-814	HW-862	H-806	HX-2074
E110	4D31	O-218 O-2182	F-570C		A-715A	H-804			HX-2074
E110B	S4K-T	O-1926N	F-568C		A-643A	H-804	HW-862		HX-2074
E120	6D14	O-93000	F-568C		A-715A	H-804	HW-851		HX-2074
E120B	SAK-T	O-1926	F-568C		A-643A	H-804	HW-862		HX-2074
E140	6D14	O-93000	F-568C		A-715A	H-804		H-806	HX-2074
E180	6D14-T	O-93000	F-568C			H-805			HX-2074
E200 E200B	S6K-T	O-1926	F-568C		A-613A A-613B	H-805	HW-830	H-806	HX-2074

适用机型 MODEL NUMBER	发动机 DIESEL ENGINE MODEL	机油滤清器 LUBE-FILTER	柴油滤清器 FUEL-FILTER	油水分离器 FUEL WATER SEPARATOR	空气滤芯 AIR-FILTER	液压回油滤芯 HYDRAULIC RETURN-FILTER	液压进油滤芯 HYDRAULIC SUCTION-FILTER	先导滤芯 PILOT-FILTER	其他管路回油 ONLING-FILTER
205, 206	DEUTZ F4L912	O-1032	F-5133		A-622A A-622B1	H-8907		H-8941	
205B	CATERPILLAR 3114	O-0714	F-0750	F-2341	A-622A A-622B1	H-8907		H-8941	
206B	CATERPILLAR 3114	O-0714	F-0750	F-2341	A-622A A-622B1	H-8907		H-8941	
211	DEUTZ F5L912 4 EC1	O-1032	F-5133		A-622A A-622B1	H-8907 老款		H-8941	
211B LC	CP 3114	O-0714	F-0750	F-2341	A-622A A-622B1	H-8907		H-8941	
212	DEUTZ F5L912-4EC	O-1032	F-5133	KC25116Z	A-622A A-622B1	H-8907 老款		H-8941	
212 LC	DEUTZ 5DC1	O-1032	F-5133		A-622A A-622B1				
212B	CATERPILLAR 3114	O-0714	F-0750	F-2341	A-622A A-622B1	H-8907		H-8941	
213/214	DEUTZ F6L912	O-0818	F-5133						
213 LC	DEUTZ 9XB1	O-0818	F-5133						
213B LC	CP 3116	O-0739	F-0750	F-2341		H-8907		H-8941	
214B, 214BFT	CP 3116	O-0739	F-0750	F-2341		H-8907		H-8941	HX-2074
215	CP 3204	O-0714	F-0750	F-2341	A-690A A-690B1	H-840		H-8988	
215B	CATERPILLAR 3204	O-0739	F-0750	F-2341	A-649A A-649B	H-840		H-8988	HX-2074
215C	CATERPILLAR 3304	O-0739	F-0750	F-2341	A-656A A-656B	H-840		H-8988	HX-2074
215D	CATERPILLAR	O-0739	F-0750		A-669A A-669B	H-840			HX-2074
216	CATERPILLAR 3034	O-2110		F-62419	A-700A A-700B				HX-2074
216B	CATERPILLAR 3034	O-2110			A-131A A-131B				HX-2074
224	DEUTZ	O-4112	F-5133	F-2341					
224B	CP 3116	O-0739	F-0750	F-2341		H-8907		H-8988	
225	CATERPILLAR 3208	"O-9586 O-1032"	F-0750 F-0710	F-2341	A-656A A-656B	H-4329		H-8988	
225D	CP 3304	O-2327	F-0750	F-2341	A-656A A-656B	H-4329		H-8988	
229	CP 3208	O-9586	F-0750		A-700A A-700B	H-4329		H-8988	
231D	CP 3208	O-0714	F-0750	F-2341	A-636A A-636B	H-4329		H-8988	
235	CP 3306	O-2327	F-0750 F-0723	F-2341	A-636A A-636B A-659A A-659B	H-4329		H-8988	
235B	3306	O-0739	F-0750	F-2341	A-636A A-636B	H-805	HW-830		
235C	CP 3306	O-0739	F-0750		A-636A A-636B	H-805	HW-830		
235D	3306	O-0739	F-0750	F-2341	A-636A A-636B	H-805	HW-830		
E240	6D15-T	O-141C	F-568C		A-617A	H-805	HW-830	HX-8670	HX-2074

适用机型 MODEL NUMBER	发动机 DIESEL ENGINE MODEL	机油滤清器 LUBE-FILTER	柴油滤清器 FUEL-FILTER	油水分离器 FUEL WATER SEPARATOR	空气滤芯 AIR-FILTER	液压回油滤芯 HYDRAULIC RETURN-FILTER	液压进油滤芯 HYDRAULIC SUCTION-FILTER	先导滤芯 PILOT-FILTER	其他管路回油 ONLING-FILTER
E240B	3166-T	O-0739	F-5962		A-618A A-618B	H-805	HW-830		HX-2074
245	CP 3406	O-0716 O-777	F-0712 F-0749	F-2341	A-637A A-637B	H-4329		H-8988	
245B	3406	O-0716	F-0749		A-627A A-627B	H-805	HW-830		
245B/D	CP 3406	O-0716 O-777	F-0749 F-0712	F-2341	A-627A A-627B A-674A A-674B	H-4329			
245D	3406	O-0716	F-0749		A-637A A-637B	H-805	HW-830		
250 F	CATERPILLAR 3306 AT	O-0739	F-0750	F-2341	A-629A A-629B				
E300	4SA1		F-568C		A-669A A-669B	H-805	HW-830		
E300B		O-0716	F-5962		A-626A A-626B	H-805	HW-862	HX-3948	HX-2074
E330	3306	O-0739	F-0750		A-506A A-506B	H-805		HX-8670	HX-2074
E450	Mitsubishi 6D22T 6D22TC Engs	O-83000	F-569C		A-616A A-616B	H-805	HW-830		HX-2074
300.9	YANMAR 3TNV70	O-35151	F-4407		A-8041A				
300.9D	Yanmar 31NV70	O-35151	F-4407	F-9141	A-8041A	H-4331			
301.4C	YANMAR 3TNV76	O-35151	F-9158	F-4407	A-8041A				
301.5	CATERPILLAR 3003	O-2110		F-1200	A-732A A-732B				HX-2074
301.5 C.CR		O-1033		F-1200	A-732A				
301.6	PERKINS 3003NA	O-1033		F-1200	A-8041A				HX-2074
301.6C	Mitsubishi L3E	O-35151			A-8041A				
301.7D	YANMAR 3TNV76	O-35151	F-4407	F-9141	A-8041A				
301.8	PERKINS YH 3XL	O-2110		F-1200	A-732A A-732B				
301.8C	Mitsubishi L3E	O-35151	F-4407		A-8041A				
301.8D	Mitsubishi L3E	O-35151	F-4407		A-8041A				HX-2074
302 C.CR	Mitsubishi L3E-E3	O-35151	F-4407		A-8041A				
302.2D	YANMAR 3TNV76-S	O-35151		F-9141	A-8041A				
302.4D	YANMAR 3TNV76-S	O-35151		F-9141	A-8041A				
302.5	PERKINS 3013	O-2110		F-1200	A-732A A-732B				
302.5C	Mitsubishi S3L2	O-35151		F-9141	A-25339A A-25339B				
302.7 D.CR	YANMAR 3TNV76N	O-35151		F-9141	A-8041A				
303		O-35151	F-55600		A-732A A-732B	H-823	HW-4337	H-8988	
303CR	Mitsubishi S3Q2T	O-35151	F-4407	F-9158	A-732A A-732B	H-110			

适用机型 MODEL NUMBER	发动机 DIESEL ENGINE MODEL	机油滤清器 LUBE-FILTER	柴油滤清器 FUEL-FILTER	油水分离器 FUEL WATER SEPARATOR	空气滤芯 AIR-FILTER	液压回油滤芯 HYDRAULIC RETURN-FILTER	液压进油滤芯 HYDRAULIC SUCTION-FILTER	先导滤芯 PILOT-FILTER	其他管路回油 ONLING-FILTER
303E CR	CATERPILLAR C1.3	O-6969		F-1200	A-732A A-732B	H-829		H-8988	
303.5	PERKINS YH3L2	O-2110		F-1200	A-732A A-732B	H-829			
303.5C/CR	Mitsubishi S3Q2	O-35150	F-4407	F-9158	A-732A A-732B	H-110			
303.5 D/CR	MITSUBISHI S3Q2 Y3SCMD	O-35150	F-4407	F-9158	A-732A A-732B	H-110			
303.5 E/CR	CATERPILLAR C1.8	O-6969		F-9856	A-700A A-700B	H-110			
304 CR	CATERPILLAR 3044C	O-2110		F-1200	A-732A A-732B				
304 C/CR		O-35150	F-4407	F-9158	A-732A A-732B	H-823			
304 D/CR	MITSUBISHI S3Q2T	O-35150	F-4407	F-9158	A-732A A-732B	H-110			
304E2 CR		O-6969		F-1200					
304.5	MITSUBISHI K4N-D	O-2110	F-4407	F-9158	A-732A A-732B				
304.5E2.CR		O-6969		F-9856					
305		O-35150	F-55600					H-865	
305.5	4M40	O-2173	F-55600		A-700A A-700B	H-814			
305C		O-35151			A-700A A-700B	H-814			
305 CR	MITSUBISHI	O-35150	F-4407	F-9158	A-700A A-700B	H-823			
305 C.CR	MITSUBISHI S4Q2T	O-35150	F-4407	F-9158	A-700A A-700B	H-823			
305D	MITSUBISHI S4Q2-T	O-35150	F-4407	F-9158	A-732A A-732B	H-823			
305 D/CR	MITSUBISHI S4Q2T	O-35150	F-4407	F-9158	A-732A A-732B	H-823			
305 E/CR	CATERPILLAR C2.4	O-6969		F-1200	A-700A A-700B	H-823			
305.5 C.CR	MITSUBISHI S4Q2-T	O-35150	F-4407	F-9158	A-700A A-700B	H-823			
305.5D.CR	MITSUBISHI S4Q2T	O-35150		F-9856	A-700A A-700B	H-8977			
305.5 E/CR	CATERPILLAR C2.4 KUBOTA C2.4	O-6969		F-1200	A-700A A-700B	H-823			
305.5 E2 CR	CATERPILLAR C2.4	O-6969		F-1200	A-14200A A-14200B	H-1163			
306C	4M40	O-0714	F-55600		A-700A A-700B	H-814			
306E	C2.6 DLturbo	O-6969		F-9856	A-700A A-700B	H-1163			
306 E2	C2.4-M-DI-T- ET04b	O-6969		F-1200					
307	PERKINS	O-2327		F-1812	A-131A A-131B	H-814		HX-8670	
307V1	MITSUBISHI 4D32	O-2326	F-55600	F-6102	A-131A A-131B	H-814	HW-862	HX-8670	
307B	Mitsubishi 4M40EA	O-1394	F-55600		A-700A A-700B	H-814		HX-8670	

适用机型 MODEL NUMBER	发动机 DIESEL ENGINE MODEL	机油滤清器 LUBE-FILTER	柴油滤清器 FUEL-FILTER	油水分离器 FUEL WATER SEPARATOR	空气滤芯 AIR-FILTER	液压回油滤芯 HYDRAULIC RETURN-FILTER	液压进油滤芯 HYDRAULIC SUCTION-FILTER	先导滤芯 PILOT-FILTER	其他管路回油 ONLING-FILTER
307C	Mitsubishi C 4M40EA	O-0714	F-55600		A-700A A-700B	H-814	HW-862	HX-8670	HX-2074
307D CR	MITSUBISHI 4M40	O-0714	F-55600	F-9856	A-700A A-700B	H-8977		HX-8670	HX-2074
307E	CATERPILLAR C2.6	O-6969		F-9856	A-700A A-700B				
307 E2	C2.6-DI-T- ET09	O-6969		F-1200	A-700A A-700B				
308		O-1394	F-55600		A-719A A-719B				
308B (2001)	Mitsubishi M4M0	O-1394			A-719		HW-871		
308C CR (2004)	CATERPILLAR 3046	O-0714	F-55600		A-700A A-700B	H-814		HX-8670	HX-2074
308CU	Mitsubishi C 4M40E1	O-0714	F-55600		A-700A A-700B	H-814		HX-8670	HX-2074
308 C2.CR	CATERPILLAR C3.3B	O-6969			A-14200A A-14200B	H-1163			
308D CR	Mitsubishi 4M40 TL	O-0714		F-9856	A-700A A-700B		HW-871	HX-8670	HX-2074
308 E.CR	CATERPILLAR C3.3(2012)	O-6969		F-1200	A-700A A-700B	H-823		HX-8670	
308 E2 (2013)	CATERPILLAR C3.3 B	O-6969		F-1200	A-14200A A-14200B	H-1163			
311	CATERPILLAR 3064T	O-0739	F-568C	F-4089	A-643A	H-804	HW-862	H-806	HX-2074
311B	CP 3064T	O-0739	F-568C		A-131A A-131B	H-833		HX-3948	HX-2074
311C	CATERPILLAR 3064T	O-0739	F-0751	F-4089	A-131A A-131B	H-833	HW-870	HX-8670	HX-2074
311CU	CATERPILLAR 3064T	O-0739	F-0751	F-4089	A-131A A-131B	H-833		HX-8670	HX-2074
311D	CP C4.2 ACERT	O-0739	F-0751	F-0770	A-131A A-131B	H-833		HX-8670	HX-2074
311D		O-0739	F-0751*2	F-0770	A-131A A-131B	H-833			
311D2		O-0739	F-1804	F-0664					
312		O-1966	F-568C		A-643A	H-804	HW-862	H-806	HX-2074
312V2	MITSUBISHI S4K	O-1966	F-568C		A-643A	H-804		H-806	HX-2074
312B	CP 3064T	O-0739	F-568C		A-131A A-131B	H-833	HW-862	HX-3948	HX-2074
312C	CP 3064T	O-0739	F-0751	F-4089	A-131A A-131B	H-833		HX-8670	HX-2074
312D	w/C4.2	O-0739	F-0751	F-0770	A-131A A-131B	H-8977		HX-3948	HX-2074
312D2	3054C Eng.	O-0739	F-1804	F-0664	A-131A A-131B	H-833		HX-8670	HX-2074
312E	C4.4 Eng	O-3155	F-8960	F-8959	A-3751A A-3751B	H-833		HX-8670	HX-2074
313 B.CR	MITSUBISHI 4D34-TE1	O-0739	F-568C		A-643A	H-804 H-805		HX-8670	
313D	C4.2	O-0739	F-0751	F-0770	A-131A A-131B	H-833		HX-8670	HX-2074
313D2	3054C	O-3155	F-1804	F-0664	A-131A A-131B	H-833		HX-8670	HX-2074

适用机型 MODEL NUMBER	发动机 DIESEL ENGINE MODEL	机油滤清器 LUBE-FILTER	柴油滤清器 FUEL-FILTER	油水分离器 FUEL WATER SEPARATOR	空气滤芯 AIR-FILTER	液压回油滤芯 HYDRAULIC RETURN-FILTER	液压进油滤芯 HYDRAULIC SUCTION-FILTER	先导滤芯 PILOT-FILTER	其他管路回油 ONLING-FILTER
314C LCR	CP 3064T	O-0739	F-0751		A-131A A-131B	H-833		HX-8670	HX-2074
314D CR	CP C4.2 ACERT	O-0739	F-0751	F-0770	A-131A A-131B	H-833		HX-8670	HX-2074
314 E	C4.4 ACERT	O-3155	F-8960	F-8959	A-3751A A-3751B	MY H-833		HX-8670	HX-2074
315	3046 Eng.	O-1032	F-568C		A-613A A-613B	H-804		H-806	
315B	CP 3064T	O-1032	F-568C		A-620A A-620B	H-833		HX-3948	HX-2074
315C	CP 3064T	O-0739	F-0751		A-620A A-620B	H-833		HX-8670	
315D	CATERPILLAR	O-0739	F-0751	F-0770	A-620A A-620B A-630A A-630B	H-833		HX-8670	HX-2074
316EL	CATERPILLAR C4.4 Eng	O-3155	F-8960	F-8959	A-3755A A-3755B			HX-8670	HX-2074
317		O-218 O-2182							
317B	CP 3046T	O-1032	F-568C		A-620A A-620B A-131A A-131B	H-833			HX-2074
317	PERKINS	O-2326		F-0145 F-0143	A-131A A-131B				
318B		O-0739	F-0751		A-639A A-639B	H-833			
318C	3066 Eng	O-0739	F-0751	F-4089	A-630A A-630B	H-833		HX-8670	HX-2074
318DL	C4.2 Eng	O-0739	F-0751*2		A-620A A-620B	H-4359	HW-870	HX-8670	HX-2074
318D2L	3054C Eng	O-0739			A-3755A A-3755B			HX-8670	HX-2074
318E L	C4.4 Eng.	O-3155	F-8960	F-8959	A-3755A A-3755B	H-4359		HX-8670	HX-2074
319CLN	3066 Eng.	O-0739	F-0751	F-4089	A-630A A-630B	H-833		HX-8670	HX-2074
319D	CATERPILLAR C4.2 Eng	O-0739	F-0750*2 F-0751	F-0770	A-681A A-681B	H-4359		HX-8670	HX-2074
320V2	3066	O-1966	F-568C		A-613A A-613B	H-805	HW-810	H-806	HX-2074
320V3	3066	O-1966	F-568C		A-618A A-618B	H-805		HX-3948	HX-2074
320 B	CATERPILLAR 3316-7JR1	O-0739	F-568C		A-639A A-639B	H-833		HX-3948	HX-2074
320C	3066T Eng.	O-0739	F-0751	F-0770	A-639A A-639B	H-833		HX-8670	HX-2074
320D	CATERPILLAR	O-0739	F-0751	F-0770	A-639A A-639B	H-833		HX-8670	HX-2074
320D2	C7.1	O-3155	F-1804	F-0664	A-3181AB	H-833	HW-861	HX-8670	HX-2074
320E	C6.6 Eng.	O-3155	F-8960*2	F-8959	A-639A A-639B	H-833		HX-8670	HX-2074
321B	3066 Eng.	O-0739	F-568C		A-639A A-639B			HX-3948	HX-2074
321 C-LCR 2005	3066 Eng.	O-0739	F-0751	F-4089	A-639A A-639B	H-833		HX-8670	HX-2074
321 D.LCR	C6.4 Eng	O-0739	F-0751	F-0770	A-639A A-639B	H-833		HX-8670	HX-2074
322	3116 T	O-0739	F-0751		A-618A A-618B	H-833		HX-3948	

适用机型 MODEL NUMBER	发动机 DIESEL ENGINE MODEL	机油滤清器 LUBE-FILTER	柴油滤清器 FUEL-FILTER	油水分离器 FUEL WATER SEPARATOR	空气滤芯 AIR-FILTER	液压回油滤芯 HYDRAULIC RETURN-FILTER	液压进油滤芯 HYDRAULIC SUCTION-FILTER	先导滤芯 PILOT-FILTER	其他管路回油 ONLING-FILTER
322B	3116 Eng	O-0739	F-0751 F-0753	F-4089	A-639A A-639B	H-833		HX-8670	HX-2074
322C	CATERPILLAR	O-0739	F-0751	F-0770	A-659A A-659B	H-833		HX-8670	HX-2074
323D	CATERPILLAR C6.4	O-0739	F-0751	F-0770	A-659A A-659B	H-833		HX-8670	HX-2074
323D2	C7.1 Eng.	O-3155	F-1804	F-0664	A-639A A-639B	H-833		HX-8670	HX-2074
323E	C6.6 Eng.	O-3155	F-8960*2	F-8959	A-639A A-639B	H-833		HX-8670	HX-2074
324D	C7	O-0739	F-0762	F-0770	A-659A A-659B	H-833	HW-861	HX-8670	HX-2074
324E	C7.1 Eng.	O-3155	F-8960*2	F-8959	A-659A A-659B	H-833		HX-8670	HX-2074
325	3116 Eng.	O-0739	F-0751 F-5962	F-2341	A-618A A-618B	H-805		HX-3948	
325B	3116 Eng.	O-0739	F-0751 F-0753	F-4089	A-669A A-669B	H-833		HX-3948	HX-2074
325C	3126	O-0739	F-0762	F-0770	A-659A A-659B	H-833		HX-8670 HX-3948	HX-2074
325D	C7 Eng.	O-0739	F-0762	F-0770	A-659A A-659B	H-833		HX-8670 HX-3948	HX-2074
326D L	C7 Eng.	O-0739	F-0762	F-0770	A-659A A-659B	H-833		HX-8670	HX-2074
328D LCR	C7 Eng.	O-0739	F-0762	F-0770	A-659A A-659B	H-833		HX-8670	HX-2074
329D		O-0739	F-0762	F-0770	A-659A A-659B	H-833		HX-8670	
329E	C7.1 Eng.	O-3155	F-8960*2	F-8959	A-659A A-659B	H-833		HX-8670	HX-2074
330	3306 Eng.	O-0739	F-0750	F-2341	A-506A A-506B	H-805	HW-861	HX-3948	
330B	3306 Eng.	O-0739	F-0750	F-2341 F-4089	A-659A A-659B	H-833		HX-3948	HX-2074
330C	C9 Eng.	O-1808	F-0762	F-0770 F-5673	A-629A A-629B	H-833		HX-8670	HX-2074
330D	C9 Eng.	O-1808	F-0762	F-0770	A-629A A-629B	H-833		HX-8670	HX-2074
330D2 L	C7.1 Eng.	O-3155	F-8960	F-0664	A-3209A A-3209B	H-833		HX-8670	HX-2074
336D 2009	CATERPILLAR	O-1808	F-0762	F-0771	A-629A A-629B	H-833	HW-861	HX-8670	HX-2074
336D2	C9 Eng.	O-1808	F-0762	F-0770	A-3209A A-3209B	H-833		HX-8670	HX-2074
336D2		O-1808	F-0755	F-0664	A-3209A A-3209B	H-833		HX-8670	HX-2074
340D L	C9 Eng.	O-1808	F-0762	F-0770	A-629A A-629B	H-833		HX-8670	HX-2074
340D2 L	C9 Eng.	O-1808	F-0755	F-0664	A-3209A A-3209B	H-833		HX-8670	HX-2074
340F	C9.3 Eng.	O-1808	F-0749	F-0771	A-629A A-629B	H-833		HX-8670	HX-2074
345B	CP 3176	O-0716	F-0762		A-6695A A-6695B	H-805	HW-861		
345C	C13 Eng.	O-1808	F-0755	F-0771 F-5673 MY	A-697A A-697B	H-833		HX-8670	HX-2074
345D	C 13	O-1808	F-0755	1R-0771	A-697A A-697B	H-833*2			HX-2074

适用机型 MODEL NUMBER	发动机 DIESEL ENGINE MODEL	机油滤清器 LUBE-FILTER	柴油滤清器 FUEL-FILTER	油水分离器 FUEL WATER SEPARATOR	空气滤芯 AIR-FILTER	液压回油滤芯 HYDRAULIC RETURN-FILTER	液压进油滤芯 HYDRAULIC SUCTION-FILTER	先导滤芯 PILOT-FILTER	其他管路回油 ONLINE-FILTER
349D	CP C13 ACERT	O-0716	F-0755	F-0771	A-697A A-697B				
350	CP 3306	O-0716	1R-0750		A-506A A-506B	H-805			HX-2074
352F VG	C13 Eng.	O-1808	F-0749	F-0771	A-6695A A-6695B	H-833		HX-8670	HX-2074
365BL		O-0716	F-0762	F-5673	A-697A A-697B	H-833			
365CL	CP C15 ACERT	O-1808	F-0755	F-0771	A-697A A-697B	H-833		HX-6710	
374D L	C15 Eng.	O-1808	F-0755	F-0771	A-697A A-697B	H-833		HX-6170	HX-2074
375	3406 Eng.	O-0716	F-0712 F-0749	F-2341	A-3061A A-3061B	H-805			HX-2074
385B	CP C18 ACERT	O-0716	F-0762	F-5673	A-697A A-697B	H-833		HX-3948	HX-2074
385C	C18 Eng.	O-1808	F-0755	F-0771	A-697A A-697B	H-833		HX-6170	HX-2074
390D	C18 Eng.	O-1808	F-0755	F-0771	A-697A A-697B	H-833		HX-3212	HX-2074
5130B ME	3508B	O-1808	F-0755		A-685A A-685B	H-820			
5230B ME	3516	O-1808	F-0755		A-685A A-685B	H-0722			
977L		O-0739	F-5962		A-636A A-636B	H-840			
D4D D4E	3304	O-0739	F-5962			H-876 H-823			
D4E, D4E SR									
D4H		O-0714	F-0750		A-690A A-690B				
D5	3306	O-0739	F-5962		A-656A A-656B	H-876 H-823			
D5B	3306	O-0739	F-5962		A-656A A-656B	H-876 H-823			
D5C	3MK1		F-0750			H-876 H-823*3			HX-2074
D5H	3304	O-0739	F-5962		A-656A A-656B	H-823			
D5X					A-26247AB				
D6C	3306	O-0739	F-5962		A-637A A-637B	H-840			
D6D	3306	O-0739	F-5962		A-637A A-637B				
D6H	3306	O-0739	F-5962		A-637A A-637B	H-840			
D7F	3306	O-0739	F-5962		A-656A A-656B	H-840			
D7G	3306	O-0739	F-5962		A-656A A-656B	H-840			
D7H	3306	O-0739	F-5962		A-656A A-656B	KP4840 KP4823			
D8K	D342	O-0716	F-5962		A-637A A-637B	H-840			
D8H	3406	O-0716			A-637A A-637B	H-840			

适用机型 MODEL NUMBER	发动机 DIESEL ENGINE MODEL	机油滤清器 LUBE-FILTER	柴油滤清器 FUEL-FILTER	油水分离器 FUEL WATER SEPARATOR	空气滤芯 AIR-FILTER	液压回油滤芯 HYDRAULIC RETURN-FILTER	液压进油滤芯 HYDRAULIC SUCTION-FILTER	先导滤芯 PILOT-FILTER	其他管路回油 ONLING-FILTER
D8L	3408	O-0716	F-0749		A-627A A-627B	H-823			
D8N	3406	O-0716	F-0749		A-637A A-637B	H-840			
D8R			F-0749		A-674A A-674B	H-840			HX-2074
D9H	D353	O-0716	F-5962		A-627A A-627B	H-840			
D9L D9N	3412 3408	O-0716	F-0749		A-697A A-697B				
D9R		O-0716	F-0749		A-695A A-695B	H-820 H-823 1R-0735			
D10	D348	O-0716	F-0749		A-637A A-637B	H-840			
D10N	3412	O-0716	F-0749		A-627A A-627B	H-840			
D11N	3508	O-0716	F-0755		A-674A A-674B				
815B		O-0739	F-0750		A-639A A-639B				
825			F-0750		A-659A A-659B				
910	3204	O-1032				H-823			
920	3204	O-0739	F-5962			H-823			
922									
930	3304	O-0739	F-5962			KP4840 KP4823			
931	3204					KP4823 KP4876			
931B	3204					KP4823 KP4876			
933	3406	O-1927N	F-568C			KP4823 KP4876			
936E F	3304	O-0739	F-5962		A-656A A-656B	KP4876			
941	3304	O-0739	F-5962						
950	3304	O-0739	F-5962						
950B		O-0739	F-5962		A-656A A-656B				
950F	3116	O-0739	F-5962		A-669A A-669B				HX-2074
950H		O-0739	F-5962		A-3748AB				HX-2074
951	3304		F-5962						
951C	3304	O-0739	F-5962						
953	3204		F-5962		A-656A A-656B	H-840			
955	3304	O-0739	F-5962		A-656A A-656B	H-823			
960F	3116	O-0739	F-0751		A-669A A-669B				

适用机型 MODEL NUMBER	发动机 DIESEL ENGINE MODEL	机油滤清器 LUBE-FILTER	柴油滤清器 FUEL-FILTER	油水分离器 FUEL WATER SEPARATOR	空气滤芯 AIR-FILTER	液压回油滤芯 HYDRAULIC RETURN-FILTER	液压进油滤芯 HYDRAULIC SUCTION-FILTER	先导滤芯 PILOT-FILTER	其他管路回油 ONLING-FILTER
963	3306	O-0739	F-5962		A-637A A-637B	H-840			
966C,D,E,F	3306	O-0739	F-5962		A-656A A-656B	H-823			
966G			F-0762						
970F	3306	O-0739	F-5962		A-659A A-659B	H-823			
973	3306	O-0739	F-5962		A-637A A-637B	H-840			
980B	3406	O-0739	F-0749		A-637A A-637B	H-823			
983B	3406		F-0749		A-637A A-637B	H-840			
988\988D	D343		F-0749		A-627A A-627B	H-840			
990	3412	O--0716*2	F-0749		A-627A A-627B	H-823			
992C	3412	O--0716*2	F-0749		A-627A A-627B	H-820 H-823			
994	3516	O--0716*4	F-0755		A-627A A-627B	H-840			
3304	90KW	O-0739	F-5962						
3306	164-220KW	O-0739	F-0750						
3406	256-292KW	O--0716							
3408	292KW	O--0716							
3412	364-648KW	O--0716							
120H		O-0739	F-0751		A-649A A-649B	H-820 H-823			HX-2074
SL60		O--0716	F-0762		A-629A A-629B	H-833			HX-2074

▶▶▶ Hitachi 日立

适用机型 MODEL NUMBER	发动机 DIESEL ENGINE MODEL	机油滤清器 LUBE-FILTER	柴油滤清器 FUEL-FILTER	油水分离器 FUEL WATER SEPARATOR	空气滤芯 AIR-FILTER	液压回油滤芯 HYDRAULIC RETURN-FILTER	液压进油滤芯 HYDRAULIC SUCTION-FILTER	先导滤芯 PILOT-FILTER	其他管路回油 ONLING-FILTER
EX08(1990年)	Kubota Z482-B	O-35151		F-4447	A-133A				
EX 8-2	Kubota Z482-B	O-35151		F-4447	A-133A				
EX 8-2B	Kubota Z482-B	O-35151		F-4407	A-133A				
EX12	Isuzu 3KC1	O-35151			A-133A			H-865	
EX15	Isuzu 3KC1	O-35151		F-4407-1	A-133A			H-865	
EX15-2	Kubota D1105-B	O-35151		F-4407	A-133A			H-865	
EX 16-2B	Kubota D1105-B	O-35151		F-4407	A-133A			H-865	

适用机型 MODEL NUMBER	发动机 DIESEL ENGINE MODEL	机油滤清器 LUBE-FILTER	柴油滤清器 FUEL-FILTER	油水分离器 FUEL WATER SEPARATOR	空气滤芯 AIR-FILTER	液压回油滤芯 HYDRAULIC RETURN-FILTER	液压进油滤芯 HYDRAULIC SUCTION-FILTER	先导滤芯 PILOT-FILTER	其他管路回油 ONLING-FILTER
EX17U	3YB1	O-2110							
EX 17-2	Kubota D1105-B	O-35151		F-4407	A-133A			H-865	
EX22	Isuzu 3KR1 Spec HA20 (UH)	O-35151		F-4407	A-7183	H-8967	HW-4549	H-865	
EX 22-2	Kubota D1105-B	O-35151		F-4407	A-7183	H-8967	HW-4549	H-865	
EX 25-2	Kubota D1105-B	O-35151		F-4407	A-7183	H-8967	HW-4549	H-865	
EX 27U	Isuzu 3LD1 Spec PA41	O-35151		F-4407 F-9141	A-732A			H-865	
EX29-UE	Isuzu 3LD1 Spec PA41	O-35151		F-4407 F-9141	A-732A	H-826		H-865	
EX30	Isuzu 3KR2 Spec HA03 (UH)	O-35151		F-4407	A-7183	H-8967	HW-4549	H-813	
EX30-2	KUBOTA D1505-KA	O-35151		F-4407	A-7183	H-8967	HW-4549	H-865	
EX32-U	Isuzu 3LD1 Spec PA46	O-35151		F-4407 F-9141	A-732A	H-826		H-865	
EX35	Isuzu 3KR2 Spec HA04 (UH)	O-35151		F-4407	A-7183	H-8967	HW-4549	H-813	
EX35-2	Kubota V1505	O-35151		F-4407	A-7183	H-8967	HW-4549	H-865	
EX35U	Isuzu 3LD1 Spec PA45			F-4407 F-9141	A-732A	H-826		H-865	
EX36UE	Isuzu 3LD1 Spec PA45	O-35151		F-4407 F-9141	A-732A	H-826		H-865	
EX40	Isuzu 4JC1 Spec PH	O-218		F-20900	A-7183	H-8967	HW-4549	H-813	
EX40-2	Kubota V2203-B	O-6969		F-585	A-7183	H-8967	HW-4549	H-865	
EX40U	Isuzu 4LE1 Spec PA07	O-35151		F-585	A-7183A A-7183B	H-8967	HW-4549	H-865	
EX40UR	Isuzu 3KR2 Spec HA05 (UH)	O-35151		F-4407	A-7183	H-8967	HW-4549	H-813	
EX45	Isuzu 4JC1	O-218		F-20900	A-7183	H-8967	HW-4549	H-813	
EX45-2	Kubota V2203-B	O-6969		F-585	A-7183	H-8967	HW-4549	H-865	
EX50-U	Isuzu 4LE1 Spec PA14	O-35151		F-4407	A-7183A A-7183B	H-8967	HW-4167	H-865	
EX50UR	Isuzu 3AB1	O-35150	F-501C			H-826		H-807	
EX55		O-35150	F-585		A-732A A-732B	H-883	HW-4167		
EX 55UR	Nissan TD2340-10	O-32430			A-7183	H-8967	HW-4167	H-813	
EX 55UR-3	Isuzu 4LE1	O-35151		F-4407	A-732A A-732B	H-883		H-865	
EX60	NISSAN FD3302	O-1032	F-501		A-625A	H-826	HW-851-1	H-807	
EX60UR/URG	Isuzu 4JB1 Spec PH	O-75676	F-501		A-625A	H-826	HW-870	H-807	
EX 60SR	Nissan FD3304	O-1032	F-501		A-625A	H-826	HW-851-1	H-807	
EX 60WD	Nissan FD3504	O-1032	F-501		A-625A	H-826	HW-851-1	H-807	

适用机型 MODEL NUMBER	发动机 DIESEL ENGINE MODEL	机油滤清器 LUBE-FILTER	柴油滤清器 FUEL-FILTER	油水分离器 FUEL WATER SEPARATOR	空气滤芯 AIR-FILTER	液压回油滤芯 HYDRAULIC RETURN-FILTER	液压进油滤芯 HYDRAULIC SUCTION-FILTER	先导滤芯 PILOT-FILTER	其他管路回油 ONLING-FILTER
EX 60WD-2	Nissan BD3004-17	O-32430	F-501		A-700A	H-826	HW-851-1	H-807	
EX 60-2	Nissan BD3004-19	O-32430	F-501		A-700A A-700B	H-826	HW-870	H-807	
EX 60-3	Nissan BD3004-19	O-32430	F-501		A-700A A-700B	H-826	HW-870	H-807	
EX60-5	NISSAN BD3004-19	O-32430	F-501C		A-700A A-700B	H-826	HW-870	H-807	
EX70UR		O-2071	F-501		A-700A A-700B	H-826	HW-870	H-807	
EX75UR/-3	Nissan BD3004-20	O-32430	F-501		A-700A A-700B	H-826	HW-870	H-807	
EX75UR-5		O-2071	F-501C		A-700A A-700B	H-826			
EX75US-7	ISUZU 4JG1- PH01	O-2071	F-501		A-700A A-700B	H-826		H-807	
EX80-5	Nissan BD3004-19	O-32430	F-501		A-700A A-700B	H-826		H-807	
EX 90	Isuzu 4BD1	O-2091	F-501C		A-625A A-625B	H-803	HW-851-1	H-807	
EX100	4BD1	O-2091	F-501C		A-633A A-633B	H-803	HW-870	H-807	
EX100WD	6BB1	O-1927	F-570C		A-633A A-633B	H-803	HW-870	H-807	
EX100-1	4BD1	O-2091	F-501C		A-633A A-633B	H-803	HW-870	H-807	
EX100-2/ EX100-3 EX100M/-2/-3	4BD1	O-2091	F-501C		A-633A A-633B	H-803	HW-870	H-807	
EX 100-2	Isuzu 4BD1	O-2091	F-501		A-663AB	H-803	HW-870	H-807	
EX 100M-2	Isuzu 4BD1	O-2091	F-501		A-663AB	H-803	HW-870	H-807	
EX100W-2	ISUZU 4BD1T	O-2091 O-3505			A-633A A-633B	H-803			
EX 100-3	Isuzu 4BD1	O-2091	F-501		A-663AB	H-803	HW-870	H-807	
EX100-5 EX100M-5	ISUZU 4BG1	O-2091	F-501		A-663AB	H-803	HW-870	H-807	
EX110-5	ISUZU 4BG1	O-2091			A-663AB	H-803			
EX120	Isuzu 4BD1T	O-2091	F-501C		A-633A A-633B	H-803	HW-870	H-807	
EX120-1	ISUZU 4BD1	O-2091			A-633A A-633B	H-803	HW-851-1		
EX120-2/3	4BD1-T1	O-2091 O-3505	F-501		A-633A A-633B	H-803	HW-870	H-807	
EX120K-2 EX120K-3	4BD1	O-2091 O-3505	F-501	YS-4019	A-633A A-633B	H-803		H-807	
EX120-3C	ISUZU 4BG1	O-2091 O-3505			A-633A A-633B	H-803	HW-870	H-807	
EX120-5	Isuzu 4BG1 T	"O-1927 O-2091"	F-501		A-633A A-633B	H-803	HW-870	H-807	
EX120-5C	MITSUBISHI S6R-Y1TAA1	O-1927*2	F-8321		A-633A A-633B	H-828	HW-810		HX-43321
EX125WD-5	6BG1	O-1927 O-3507			A-619AB	H-803	HW-870		
130H-5	Isuzu 4BG1 T	O-1927 O-2091	F-501		A-633A A-633B	H-803	HW-870	H-807	

适用机型 MODEL NUMBER	发动机 DIESEL ENGINE MODEL	机油滤清器 LUBE-FILTER	柴油滤清器 FUEL-FILTER	油水分离器 FUEL WATER SEPARATOR	空气滤芯 AIR-FILTER	液压回油滤芯 HYDRAULIC RETURN-FILTER	液压进油滤芯 HYDRAULIC SUCTION-FILTER	先导滤芯 PILOT-FILTER	其他管路回油 ONLING-FILTER
EX150	ISUZU 4BD1T	O-2091	F-501		A-633A A-633B	H-803	HW-851-1	H-807	
EX150LC-5	ISUZU A-4BG1	O-2091 O-3505	F-501		A-633A A-633B	H-803	HW-870		
EX160	ISUZU	O-3626 O-3507	F-501		A-633A A-633B	H-803	HW-851-1	H-807	
EX 165W	Cummins 6BT5.9-C	O-3349	F-5052	F-1280	A-3634	H-803	HW-870		
EX165	ISUZU A-4BG 1TPG	O-2091	F-501C		A-633A A-633B	H-803	HW-870	H-807	
EX180	CUMMINSKTA 1150-C525	O-3626 O-777	F-1212*2						
EX200 EX200-1	6BD1-T	O-1927	F-570C		A-613A A-613B	H-805	HW-810	H-807	
EX 200	Isuzu 6B1T	O-1927 O-827	F-570C		A-613A A-613B	H-828	HW-810	H-807	
EX200-1 新	6BD1-T	O-1927	F-570C		A-620A A-620B	H-805	HW-810	H-807	
EX200-2	6BD1-T	O-3507 O-1927	F-570C		A-620A A-620B	H-805	HW-810	H-807	
EX200-3	Isuzu 6BD1T	O-3507N O-1927	F-570C		A-620A A-620B	H-805	HW-810	H-807	
EX200-5	ISUZU 6BG1	O-3507 O-1927	F-570C		A-619A A-619B	H-805	HW-810	H-807	
EX200-6		O-4495	F-570C		A-619A A-619B	H-855T	HW-810	H-807	
EX200-6 (合肥产)		O-4495	F-570C		A-619A A-619B	H-855-1	HW-810	H-807	
EX210LCH-5	ISUZU 6BG1	O-1927 O-3507N	F-570C		A-619A A-619B	H-805	HW-810	H-807	
EX220	Hino HO6C-T	O-1733	F-570C		A-618A A-618B	H-805	HW-810	H-807	
EX220	Hino HO6C-T	O-837 O-1927	F-570C		A-618A A-618B	H-828	HW-810	H-807	
EX220-1		O-1927	F-570C		A-619A A-619B	H-805	HW-810	H-807	
EX220-2/3	HO6C-T	O-1733 O-3507N	F-570C		A-619A A-619B	H-805	HW-810	H-807	
EX220-2	Hino H06C-T	O-1733 O-3507N	F-570C		A-619A A-619B	H-805	HW-810	H-807	
EX220-5	HIBO H07C-TD	O-1927	F-570C		A-619A A-619B	H-805	HW-810	H-807	
EX220LC-5	HINO H07C- TD	O-1733 O-3507N	F-570C		A-619A A-619B	H-805	HW-810	H-807	
EX225USR	Isuzu 6BG1-T TQA04	O-1927	F-570C		A-619A A-619B	H-805	HW-810	H-807	
EX230LCH-5	HIBO H07C-TD	O-1733 O-3507N	F-570C		A-619A A-619B	H-805	HW-810	H-807	
EX255	Isuzu 6BG1- TRA05	O-1927 O-3507N	F-570C		A-619A A-619B	H-805	HW-810	H-807	
EX270	HINO HO6CT-1	O-1927 O-3505 O-837	F-570C		A-618A A-618B	H-805	HW-810	H-807	
EX270-2/5	HIBO H07C-TD	O-3507 O-1927	F-570C		A-619A A-619B	H-805	HW-810	H-807	
EX300	Hino EP100T	O-1927	F-9121		A-626A A-626B	H-805	HW-810	H-807	
EX300-1	6SD1-T	O-1927	F-570C		A-618A A-618B	H-805	HW-810	H-807	

适用机型 MODEL NUMBER	发动机 DIESEL ENGINE MODEL	机油滤清器 LUBE-FILTER	柴油滤清器 FUEL-FILTER	油水分离器 FUEL WATER SEPARATOR	空气滤芯 AIR-FILTER	液压回油滤芯 HYDRAULIC RETURN-FILTER	液压进油滤芯 HYDRAULIC SUCTION-FILTER	先导滤芯 PILOT-FILTER	其他管路回油 ONLING-FILTER
EX300-2	ISUZU 6SD1T	O-2173 O-3507	F-569C F-9121		A-505A A-505B	H-805	HW-810	H-807	
EX300-3	Isuzu 6SD1T- TPD	O-3507N*2 O-2173	F-569C F-9121		A-505A A-505B	H-805	HW-810	H-807	
EX300-5	ISUZU A-6SD1TQA	O-2173 O-3507*2	F-569C F-9121		A-506A A-506B	H-805	HW-810	H-807	
EX300-6		O-4495	F-570C		A-629A A-629B	H-805			
EX300LC	HINO EP100T	O-1927 O-3505 O-837	F-8321			H-805	HW-810	H-807	
EX300LC-5	Isuzu 6SD1- TQA01	O-3507N O-2173	F-569C F-9121		A-506A A-506B	H-805	HW-810	H-807	
EX310LCH-3C	Isuzu 6SD1T	O-3507N O-2173	F-569C F-9121		A-505A A-505B	H-805	HW-810	H-807	
EX330 EX330-3/5	ISUZU 6SD1 TQA01	O-2173 O-3507*2	F-569C F-9121		A-506A A-506B	H-805	HW-810	H-807	
EX330LC-5	Isuzu 6SD1 TQA01	O-3507N O-2173	F-569C F-9121		A-506A A-506B	H-805	HW-810	H-807	
EX330-6		O-4495	F-569C F-9121			H-855T	HW-810	H-807	
EX350-5	6SD1 TQA01	O-2173 O-3507*2	F-569C F-9121		A-506A A-506B	H-805	HW-810	H-807	
EX 350(LC)H-5 EX 350(LC)K-5	Isuzu 6SD1 TQA01	O-3507N O-2173	F-569C F-9121		A-506A A-506B	H-805	HW-810	H-807	
EX350-7		O-4495	F-105						
EX 355	Isuzu 6SD1- TQA03	O-3507N O-2173	F-9121		A-506A A-506B	H-805	HW-810	H-807	
EX370HD-5	Isuzu 6SD1 TQA01	O-3507N O-2173	F-569C F-9121		A-506A A-506B	H-805	HW-810	H-807	
EX400	ISUZU 6RB1- TPF	O-3507N O-837	F-9121		A-616A A-616B	H-805	HW-810	H-807	
EX400-3/5	ISUZU 6RB1T	O-3507N	F-569C F-5962		A-616A A-616B	H-828		H-807	
EX 400-3	Isuzu 6RB1- TPO	O-3822*2 O-3507	F-569C F-5962		A-616A A-616B	H-828	HW-8904	H-807	
EX450		O-2173 O-3507	F-5962		A-6695A A-6695B	H-828		H-807	
EX450-5	ISUZU 6RB1T	O-3507*3	F-569C F-5962		A-507A A-507B	H-828	HW-8904	H-807	HX-2074N
EX455-5	Isuzu 6RB1T	KJ16128Z O-3507N O-3507	F-569C F-5962		A-616A A-616B	H-828	HW-8904	H-807	
EX 456	Isuzu 6WG1 Spec TQA01	KJ16128Z	F-569C F-5962		A-507A A-507B	H-828	HW-8904	H-807	
EX 550	Cummins NTA855-C400	O-3000*2	F-1212*2		A-507A A-507B	H-828	HW-8904	H-807	
EX550-3/5	N14-C400 NTA-855	O-3000	F-1212		A-507A A-507B	H-828		H-807	
EX 550(LC)-5	Cummins N14-C400	O-3000*2	F-1212*2		A-507A A-507B	H-828	HW-8904	H-807	
EX 600(LC)H-3	Cummins N14-C400	O-3000*2	F-1212*2		A-507A A-507B	H-828	HW-8904	H-807	
EX 600(LC)H-5	Cummins N14-C400	O-3000*2	F-1212*2		A-507A A-507B	H-828	HW-8904	H-807	
EX 700	Cummins NTA855-C450	O-3000*2	F-105D*2		A-3061A A-3061B	H-828*2	HW-860D	H-807	HX-2074N
EX 750-5	Cummins N14C	O-3000*2	F-1212*2		A-3061A A-3061B	H-805*2		H-807	HX-2074N

适用机型 MODEL NUMBER	发动机 DIESEL ENGINE MODEL	机油滤清器 LUBE-FILTER	柴油滤清器 FUEL-FILTER	油水分离器 FUEL WATER SEPARATOR	空气滤芯 AIR-FILTER	液压回油滤芯 HYDRAULIC RETURN-FILTER	液压进油滤芯 HYDRAULIC SUCTION-FILTER	先导滤芯 PILOT-FILTER	其他管路回油 ONLING-FILTER
EX 800H-5	Cummins N14C	O-3000*2	F-1212*2		A-3061A A-3061B	H-805*2		H-807	HX-2074N
EX1000	Isuzu 6RBIT Engs*2	O-3507*2	F-105 F-9121*2			H-803*4			
EX 1100	Cummins KTA19C	O-670*2 O-777	F-105D*2		A-1605A A-1605B	H-828*2	HW-860D	H-807	
EX 1100-3	Cummins QSK19C	O-3000*2	F-1000*2		A-1605A A-1605B	H-828*3	HW-860D	H-807	HX-43321
EX1200-6	CUMMINS QSK23-C	O-670*2	F-1006*2		A-3061A*2 A-3061B*2	H-828*2	HW-860D	HX-525	HX-2074N
EX 1800	Cummins KTA19C	O-777*2 O-670*4	F-105*4		A-3108A*2 A-3108B*2	H-805*5			
EX1800-2	Cummins KTA19C	O-777*2 O-670*4	F-105*4		A-3108A*2 A-3108B*2	H-805*5			
EX1800-3	Cummins QSK19C	O-3000*2	F-1000*2		A-1605A*2 A-1605B*1	H-805*5			
EX1900-5	MITSUBISHI S12A2-YTAA1	O-3626*4 O-3505*4 O-777	F-8321		A-3108A*2 A-3108B*2	H-828*4			HX-2074N
EX2500	CUMMINS KTA25C	O-777*2 O-670*5	F-1006*2			H-828*4			
EX3500 EX3500-2 EX3500-3	KT38C	O-777*4 O-670*8	F-1006*4		A-3108A*2 A-3108B*2	H-805*8			HX-43321
EX 5500-5	Cummins QSK45-C	O-9050*6	F-1006*6			H-828*7		H-816 H-4405*12	HX-2074N
UH04-5	6BB1	KJ16127Z	F-5029		A-715A			H-4405	
UH07-5	EL100	KJ16127	F-5029		A-617A	H-803			
UH07-7	6BD1-T	O-1927	F-570C		A-131A A-131B	H-803			
UH09-7 UH10-7	EM100	O-1927	F-570C		A-618A A-618B	H-803			
ZX8-2	Yanmar 3TNV70-V	O-35151			A-8041A			H-865	
ZX16	Isuzu 3YB1 PA02	O-2110	F-4407		A-8041A			H-865	HX-2074N
ZX17U-2	Yanmar 3TNV70-VHB	O-35151		F-9141	A-8041A			H-865	
ZX18	Isuzu 3YB1 PA02	O-2110	F-4407		A-8041A			H-865	HX-2074N
ZX25	Isuzu 3YE1 PA02	O-2110	F-4407		A-8041A			H-865	HX-2074N
ZX27U-3	Yanmar 3TNV88	O-35150	F-55600			H-826		H-865	
ZX30	Kubota V1505	O-35150	F-4407 F-9141		A-732A A-732B	H-826		H-865	
ZX30U	Isuzu 3LD2	O-35151	F-4407 F-9141		A-732A A-732B	H-826		H-865	
ZX30U-2	Yanmar 3TNV88	O-35150	F-55600		A-732A A-732B	H-826		H-865	
ZX35U-2	Yanmar 3TNV88	O-35150	F-55600		A-732A A-732B	H-826		H-865	
ZX 40	Kubota V2203- KA	O-6969	F-585 F-9141		A-732A A-732B	H-8967		H-865	
ZX40U	Isuzu 4LE2	O-35151	F-4407 F-9141		A-732A A-732B	H-8967	HW-4167	H-865	
ZX40U-2	Yanmar 4TNV88	O-35150	F-55600		A-732A A-732B	H-826		H-865	

适用机型 MODEL NUMBER	发动机 DIESEL ENGINE MODEL	机油滤清器 LUBE-FILTER	柴油滤清器 FUEL-FILTER	油水分离器 FUEL WATER SEPARATOR	空气滤芯 AIR-FILTER	液压回油滤芯 HYDRAULIC RETURN-FILTER	液压进油滤芯 HYDRAULIC SUCTION-FILTER	先导滤芯 PILOT-FILTER	其他管路回油 ONLING-FILTER
ZX 50	Kubota V2203	O-6969	F-585 F-9141		A-732A	H-8967		H-865	
ZX50U ZX55U	ISUZU 4LE2	O-35151	F-501C		A-732A A-732B	H-883	HW-4167	H-865	
ZX50U-2	Yanmar 4TNV88	O-35150	F-55600		A-732A A-732B	H-826		H-865	
Zx60		O-75676	F-501C		A-700A A-700B	H-875	HW-870	HX-525	
ZX60-5G	Yanmar 4TNV88	O-35150	F-55800						
ZX70	ISUZU CC4JG1	O-2071	F-501C F-569C		A-700A A-700B	H-875		H-807	
ZX70-3	Isuzu AU4LE2X	O-75676	F-501C	F-9158	A-700A A-700B				
ZX70-5G ZX70LC-5G	Yanmar4TN V98-AVHBW	O-35150	F-55800						
ZX70-6	Isuzu AA-4JG1	O-2071	F-501C F-569C		A-700A A-700B	H-875	HW-871-1	H-807	
ZX75US	Isuzu 4JG1	O-2071	F-501C		A-700A A-700B	H-826		H-807	
ZX80LCK	Isuzu AA-4JG1	O-2071	F-501C F-569C		A-700A A-700B	H-875	HW-871-1	H-807	
ZX85US	Isuzu 4JG1	O-2071	F-501C		A-700A A-700B				
ZX110	Isuzu 4BG1 TRG	O-4495	F-501C F-569C		A-131A A-131B	H-875	HW-870	H-807	
ZX110-3	ISUZU 4JJ1	O-4495		F-6385 F-2641	A-131A A-131B	H-875	HW-870	HX-525	
ZX 120	Isuzu 4BG1 TRG	O-4495	F-501C F-569C		A-131A A-131B	H-875	HW-870	H-807	
ZX120-3	ISUZU 4JJ1X	O-4495		F-6385 F-2641	A-131A A-131B				
ZX120-E	Isuzu 4BG1 T	O-4495	F-501C F-569C		A-131A A-131B	H-875	HW-870	H-807	
ZX120-6		O-4495		F-6385 F-2641					
ZX125US-E	ISUZU 4BG1T	O-4495	F-501C F-569C		A-131A A-131B	H-875	HW-870	H-807	
ZX130 ZX130H ZX130W ZX130LC ZX130K-DEMO	ISUZU 4BG1T	O-4495	F-569C F-571C		A-131A A-131B	H-875	HW-870	H-807	
ZX130H-3 ZX 130-3 W ZX130LC-3	ISUZU AJ- 4JJ1X	O-4495		F-6385 F-2641	A-131A A-131B	H-875	HW-870	HX-525	
ZX 135US	Isuzu 4BG1 TCG	O-4495	F-501C F-569C		A-131A A-131B	H-875	HW-870	H-807	
ZX135US-3 (2009)	ISUZU 4JJ1-X	O-4495	F-2010	F-6385 F-2641	A-131A A-131B	H-875	HW-8916	H-807	
ZX135US-5 (2013)	ISUZU 4HK1X	O-4495		F-6385 F-2641 F-872	A-131A A-131B	H-875	HW-870	HX-525	
ZX140W-3 轮式(2008)	ISUZU 4JJ1-X	O-4495		F-6385 F-2641	A-3604AB	H-875	HW-8916	HX-525	
ZX 140 WTB-5 轮式(2014)	ISUZU 4JJ1XZSA-02	O-4495		F-6385 F-2641	A-619A A-619B				
ZX145W-3 轮式	ISUZU 4JJ1-X	O-4495		F-6385 F-2641	A-3604AB	H-875	HW-8916	HX-525	
ZX 160LC	AA 4BG1 TC	O-4495	F-501C F-569C		A-131A A-131B	H-875	HW-870	H-807	
ZX160LC-3 (2007)	ISUZU 4JJ1-X	O-4495		F-6385 F-2641	A-131A A-131B	H-855-1		HX-525	

适用机型 MODEL NUMBER	发动机 DIESEL ENGINE MODEL	机油滤清器 LUBE-FILTER	柴油滤清器 FUEL-FILTER	油水分离器 FUEL WATER SEPARATOR	空气滤芯 AIR-FILTER	液压回油滤芯 HYDRAULIC RETURN-FILTER	液压进油滤芯 HYDRAULIC SUCTION-FILTER	先导滤芯 PILOT-FILTER	其他管路回油 ONLING-FILTER
ZX170W-3 (2008)	ISUZU 4HK1- XISUZU 4BG1-T	O-4495		F-6385 F-2641	A-3604AB	H-855-1		HX-525	
ZX 170 W-5B (2013)	ISUZU AM- 4HK1XZ	O-4495	F-872	F-6385 F-2641	A-619A A-619B		HW-8916		
ZX180LC/LCN (2003)	ISUZU 4BG1- TCG02	O-4495	F-501C F-569C		A-131A A-131B	H-875	HW-870	H-807	
ZX180LC-3 (2007)	ISUZU 4JJ1	O-4495		F-6385 F-2641	A-131A A-131B	H-855-1		HX-525	
ZX180LC-5B (2014)	ISUZU 4JJ1	O-4495		F-6385 F-2641	A-131A A-131B	H-855-1		HX-525	
ZX190W-3 (2009)	ISUZU 4HK1	O-4495	F-2010	F-6385 F-2641	A-3604AB	H-855-1	HW-8916	HX-525	
ZX 190 W-5B	ISUZU 4HK1	O-4495		F-6385 F-2641 F-872	A-619A A-619B	H-855-1	HW-8916	HX-525	
ZX200	ISUZU AA- 6BGIT	O-4495	F-2641 F-9981		A-619A A-619B	H-855T	HW-810		
ZX200-3/ ZX200LC-3 (2006)	ISUZU AI- 4HK1X	O-4495	F-2641 F-9981		A-619A A-619B	H-855T	HW-8916	HX-525	
ZX200-3G	ISUZU AA- 6BGITRA	O-4495	F-569C F-570C F-9121		A-619A A-619B				
ZX200-5B	ISUZU 4HK1 XZSA-03	O-4495		F-9981 F-6385	A-619A A-619B				
ZX210 (2003)	ISUZU AA- 6BGIT	O-4495	F-570C		A-619A A-619B	H-855T			
ZX210-3 ZX210H-3 (2006)	ISUZU AI- 4HK1X	O-4495		F-9981 F-6385	A-619A A-619B	H-855T	HW-8916	HX-525	
ZX210LCH-3 ZX210LCK-3 (2006)	ISUZU AI- 4HK1X	O-4495		F-9981 F-6385	A-619A A-619B	H-855T	HW-8916	HX-525	
ZX210K-3 ZX210LCN-3 (2006)	ISUZU AI- 4HK1X	O-4495		F-9981 F-6385	A-619A A-619B	H-855T	HW-8916	HX-525	
ZX210W (2003)	ISUZU 6BG1-T	O-4495	F-570C		A-619A A-619B	H-855T		H-807	
ZX210LC-5	ISUZU 4HK1???	O-4495		F-9981 F-6385 F-872	A-619A A-619B	H-855-1	HW-8916	HX-525	
ZX220LC(STD) ZX220LC(HD)	Isuzu CC- 6BG1T	O-4495	F-570C*2		A-619A A-619B	H-855T	HW-810	H-807	
ZX220-5 ZX230LC-5	HINO.HO7C- TD	O-1927N O-3507	F-569C F-570C		A-619A A-619B	H-805		H-807	
ZX225US/ ZX225USLC/ ZX225USR(2003)	ISUZU 6BG1- TRA03	O-4495	F-570C*2		A-619A A-619B	H-855T	HW-810	H-807	
ZX 225US(LC)-3	Engine Isuzu 4HK1 XYSA-02	O-4495		F-9981 F-6385	A-619A A-619B	H-855-1	HW-8916	HX-525	
ZX225US-5 (2013)	ISUZU 4HK1	O-4495		F-9981 F-6385	A-619A A-619B	H-855-1	HW-8916	HX-525	
ZX 230(LC)	Isuzu CC 6BG1 TRA01	O-4495	F-569C F-570C		A-619A A-619B	H-855T		H-807	
ZX240 ZX240H (2003)	ISUZU 6BG1T	O-4495	F-569C F-570C		A-619A A-619B	H-855T	HW-810	H-807	
ZX240LCH ZX240K (2003)	ISUZU 6BG1T	O-4495	F-569C F-570C		A-619A A-619B	H-855T	HW-810	H-807	
ZX240LCK (2003)	ISUZU 6BG1T	O-4495	F-569C F-570C		A-619A A-619B	H-855T	HW-810	H-807	
ZX240-3 ZX240LC-3	ISUZU AH- 4HK1X	O-4495		F-9981 F-6385	A-619A A-619B	H-855-1	HW-8916	HX-525	
ZX 240 ALPINE-3 (2006)	ISUZU AH- 4HK1X	O-4495		F-9981 F-6385	A-619A A-619B	H-855-1	HW-8916	HX-525	
ZX250 (2006)	ISUZU AH- 4HK1X	O-4495		F-9981 F-6385	A-619A A-619B	H-855T H-829		H-807	

适用机型 MODEL NUMBER	发动机 DIESEL ENGINE MODEL	机油滤清器 LUBE-FILTER	柴油滤清器 FUEL-FILTER	油水分离器 FUEL WATER SEPARATOR	空气滤芯 AIR-FILTER	液压回油滤芯 HYDRAULIC RETURN-FILTER	液压进油滤芯 HYDRAULIC SUCTION-FILTER	先导滤芯 PILOT-FILTER	其他管路回油 ONLING-FILTER
ZX250-3 ZX250-3LC	ISUZU AI- 4HK1X	O-4495		F-9981 F-6385	A-619A A-619B	H-855-1	HW-8916	HX-525	
ZX 250-3LCN ZX 250-3ZAXIS	ISUZU AI- 4HK1X	O-4495		F-9981 F-6385	A-619A A-619B	H-855-1	HW-8916	HX-525	
ZX250H-3 (2008)	ISUZU AI- 4HK1X	O-4495		F-9981 F-6385	A-619A A-619B	H-855-1	HW-8916	HX-525	
ZX 250 LC-5 (2012)	ISUZU HLMDCA	O-4495		F-9981 F-6385 F-872	A-619A A-619B	H-855-1	HW-8916	HX-525	
ZX 250 LC-6 (2016)	ISUZU Isuzu 4HK1 140KW	O-4495		F-9981 F-6385					
ZX 270(LC)	Isuzu 6BG1 TRA02	O-4495	F-569C F-570C		A-619A A-619B	H-855T	HW-810	H-807	
ZX 270(LC)-3	Isuzu	O-4495		F-9981 F-6385	A-619A A-619B	H-855-1	HW-8916	HX-525	
ZX 280LC(N)	Isuzu 6BG1 TRA02	O-4495	F-569C F-570C		A-619A A-619B	H-855T	HW-810	H-807	
ZX 280LC(H/ H)-3	Isuzu	O-4495		F-9981 F-6385	A-619A A-619B	H-855-1	HW-8916	HX-525	
ZX 290 LC/LCN-5B (2014)	ISUZU AL-4HK1X ZSA-01	O-4495		F-9981 F-6385 F-872	A-619A A-619B	H-855-1	HW-8916	HX-525	
ZX 300 LC-6 (2016)	ISUZU Isuzu 6HK1 197KW	O-4495		F-9981 F-6385					
ZX 330(LC) ZX330-HHE	Isuzu AA 6HK1 XQA	O-4495	F-569C F-9121		A-629A A-629B	H-855T	HW-810	H-807	
ZX330 ZX360LC	ISUZU 6HK1- XQA	O-4495	F-569C F-5962		A-629A A-629B	H-855-1	HW-810	H-807	
ZX330LC ZX330LCN-3	ISUZU AH- 6HK1XYSA-01	O-4495		F-9981 F-6385*2 F-2040	A-629A A-629B	H-855-1	HW-8916	HX-525	
ZX330-3-HCMC ZX330-3F	ISUZU AH- 6HK1XYSA-01	O-4495		F-9981 F-6385*2 F-2040	A-629A A-629B	H-855-1	HW-8916	HX-525	
ZX330-3G ZX330LC-3G	ISUZU AH- 6HK1XYSA-01	O-4495		F-9981 F-6385*2 F-2040	A-629A A-629B	H-855-1	HW-8916	HX-525	
ZX330-6		O-4495	F-569C F-9121		A-629A A-629B	H-855T	HW-810	H-807	
ZX 350(LC)H	Isuzu AA 6HK1 XQA	O-4495	F-569C F-9121		A-629A A-629B	H-855T	HW-810	H-807	
ZX 350(LC)K-3 ZX350-3-AMS ZX350H-3G	Isuzu AH 6HK1 XYSA	O-4495		F-9981 F-6385*2 F-2040	A-629A A-629B	H-855-1	HW-8916	HX-525	
ZX350LC-5 (2012)	III B	O-4495		F-9981 F-6385	A-4740AB	H-855-1		HX-525	
ZX330 ZX360LC	ISUZU 6HK1- XQA	O-4495	F-569C F-5962		A-629A A-629B	H-855-1	HW-810	H-807	
ZX360-3 ZX360LC-3- HCMC	ISUZU AI- 4HK1X	O-4495		F-9981 F-6385*2 F-2040	A-629A A-629B	H-855T	HW-8916		
ZX360H-3G	ISUZU AI- 4HK1X	O-4495		F-9981 F-6385*2 F-2040	A-629A A-629B	H-855T	HW-8916		
ZX370/ ZX370MTH	Isuzu AA 6HK1 XQA	O-4495	F-569C F-9121		A-629A A-629B	H-855T	HW-810	H-807	
ZX450T ZX450MTH	Isuzu 6WG1 TQA	O-4495*2	F-9121 F-569C		A-6695A A-6695B	H-828	HW-8904	H-807	HX-2074N
ZX 450(LC)-3	Isuzu AH 6WG1 XYSA-01	O-4495*2		F-6385 F-2641*2	A-3061A A-3061B	H-828		HX-525	HX-2074N
ZX450-3 ZX450LC-3 (2007)	ISUZU AH- 6WG1XYSA-01	O-4495*2		F-6385*2 F-2641*2	A-3061A A-3061B	H-828			HX-2074N
ZX450-6	ISUZU 6WG1- TQA	O-4495*2	F-9121 F-569C		A-6695A A-6695B	H-828	HW-8904		
ZX460LCH (2005)	ISUZU 6WG1- TQA	O-4495	F-9121 F-569C		A-6695A A-6695B	H-828		H-807	

适用机型 MODEL NUMBER	发动机 DIESEL ENGINE MODEL	机油滤清器 LUBE-FILTER	柴油滤清器 FUEL-FILTER	油水分离器 FUEL WATER SEPARATOR	空气滤芯 AIR-FILTER	液压回油滤芯 HYDRAULIC RETURN-FILTER	液压进油滤芯 HYDRAULIC SUCTION-FILTER	先导滤芯 PILOT-FILTER	其他管路回油 ONLING-FILTER
ZX 470(LC)H-3	Isuzu AH 6WG1 XYSA-01	O-4495*2		F-6385*2 F-2641*2	A-3061A A-3061B	H-828		HX-525	HX-2074N
ZX500LH/ ZX500LC-H (2006)	ISUZU 6WG1- TQA	O-4495	F-569C		A-6695A A-6695B	H-828	HW-8904		
ZX 500LC-3	Isuzu AH 6WG1 XYSA-01	O-4495*2		F-6385*2 F-2641*2	A-3061A A-3061B	H-828		HX-525	HX-2074N
ZX520LCH-3	Isuzu AH 6WG1 XYSA-01	O-4495*2		F-6385*2 F-2641*2	"A-3061A A-3061B"	H-828		HX-525	HX-2074N
ZX520LCR-3	ISUZU AH- 6WG1XYSA-01	O-4495*2		F-6385*2 F-2641*2	A-3061A A-3061B	H-828		HX-525	HX-2074N
ZX600/ ZX600LC	Isuzu 6WG1 Spec XQA01	O-4495*2	F-9121		A-6695A A-6695B	H-828		H-807	HX-2074N
ZX650		O-4495*2	F-569C F-9121		A-6695A A-6695B	H-828	HW-8904	H-807	HX-2074N
ZX 650LC-3	Isuzu AH- 6WG1 XYSA-02	O-4495*2		F-9981 F-6385*2 F-2641	A-3061A A-3061B	H-828		HX-525	HX-2074N
ZX670LC (2008)	6WG1-XYSA01	O-4495*2		F-9981 F-6385*2 F-2641	A-3061A A-3061B	H-828*2		HX-525	HX-2074N
ZX670-3/ ZX670LCH-3	ISUZU	O-4495*2	F-569C F-9121	F-9981 F-6385*2 F-2641	A-3061A A-3061B	H-828*2		HX-525	HX-2074N
ZX670-5	ISUZU	O-4495*2		F-9981 F-6385*2 F-2641		H-828*2		HX-525	HX-2074N
ZX 800	Isuzu 6WG1 Spec XQA	O-4495*2	F-9121		A-3061A A-3061B	H-805*2		H-807	HX-2074N
ZX 850(LC)-3	Isuzu AH- 6WG1 XYSA-03	O-4495*2		F-9981 F-6385*2 F-2641*2	A-629A*2 A-629B*1	H-828*2		HX-525	HX-2074N
ZX850LCH-3 ZX850-3	ISUZU AH- 6WG1XYSA-03	O-4495*2	F-569C F-9121	F-9981 F-6385*2 F-2641*2	A-629A*2 A-629B*2	H-828*2		HX-525	HX-2074N
ZX850LC-3 (2008)	ISUZU AH- 6WG1XYSA-03	O-4495*2	F-569C F-9121	F-9981 F-6385*2 F-2641*2	A-629A*2 A-629B*2	H-828*2		HX-525	HX-2074N
ZX870H-3 ZX870LCH-3	ISUZU AH- 6WG1XYSA-03	O-4495*3		F-9981 F-6385*2 F-2641*2	A-629A*2 A-629B*2	H-828*2		HX-525	HX-2074N
ZX870LCR-3 ZX870R-3 (2009)	ISUZU AH- 6WG1XYSA-03	O-4495*3		F-9981 F-6385*2 F-2641*2	A-629A*2 A-629B*2	H-828*2		HX-525	HX-2074N
KH500-3		O-3507	F-5962		A-616A A-616B				
LX70		O-2091			A-642A A-642B				
LX70-2		O-1927N	F-570C		A-620A A-620B				
LX80		O-1927	F-570C		A-613A A-613B				
LX80-2		O-1927N	F-570C		A-620A A-620B				

▶▶▶ SUMITOMO 住友

适用机型 MODEL NUMBER	发动机 DIESEL ENGINE MODEL	机油滤清器 LUBE-FILTER	柴油滤清器 FUEL-FILTER	油水分离器 FUEL WATER SEPARATOR	空气滤芯 AIR-FILTER	液压回油滤芯 HYDRAULIC RETURN-FILTER	液压进油滤芯 HYDRAULIC SUCTION-FILTER	先导滤芯 PILOT-FILTER	其他管路回油 ONLING-FILTER
S70F S90F	3KC1 3KR-1		F-501C		A-718A				
LS 78 RH	HINO		F-5029		A-718A	H-804		H-856	
S70F-3/S90F3 S80F	3KR-2		F-501C		A-718A				

适用机型 MODEL NUMBER	发动机 DIESEL ENGINE MODEL	机油滤清器 LUBE-FILTER	柴油滤清器 FUEL-FILTER	油水分离器 FUEL WATER SEPARATOR	空气滤芯 AIR-FILTER	液压回油滤芯 HYDRAULIC RETURN-FILTER	液压进油滤芯 HYDRAULIC SUCTION-FILTER	先导滤芯 PILOT-FILTER	其他管路回油 ONLING-FILTER
S95FS	3AE1		F-501C		A-718A				
S100F	3AB1		F-501C		A-718A				
S100F-2	3KR1		F-501C		A-718A				
S100EB	3TN84H				A-718A				
S120F S120F-2	C240 4JE1	O-218	F-501C		A-718A				
S130F S130F-2	4JA1 4JC1	O-218	F-501C		A-718A				
S135UX	3AB1		F-501C		A-718A				
S140	C330		F-570C		A-625A A-625B				
S160	4BB1		F-501C		A-718A				
S160E	4JB1	O-218	F-501C		A-718A				
S260F	W06D	O-218 O-2182			A-715A	H-814			
S265	4D31	O-218 O-2182	F-55600		A-715A	H-814	HW-851		
S280F	6BD1-T	O-2173 O-3505	F-570C		A-618A A-618B	H-804	HW-810	H-813	
SC 350 吊机	HINO HO60CT		F-5029 F-501C						
SC400 吊机	HINO	F-1733	F-570C		A-615A A-615B	H-805			
SC500 吊机		O-0713							
SC1500-2 吊机	ISUZU	O-4495		F-6385					
SH-45J	4JC1	O-218	F-501C		A-718A				
SH-55U	4JA1	O-218	F-501C		A-625A A-625B	H-814			
SH-55J	4JA1	O-218	F-501C		A-718A	H-814			
SH60		O-218	F-501C		A-7183	H-829		H-813	
SH60-2		O-1394	F-55600		A-7183A A-7183B	H-829		H-806	H-800-1
SH65U-2	ISUZU 4LE1	O-35151		F-4407	A-7183			H-806	
SH75-1		O-75676	F-501C		A-131A A-131B	H-829			
SH75-2		O-75676	F-501C		A-7183	H-829		H-816	
SH75-3		O-75676	F-501C		A-700A A-700B	H-829		H-813	
SH75U	ISUZU 4JB1	O-75676	F-501C		A-7183	H-829		H-813	
SH75U - 2		O-1394	F-55600		A-7183A A-7183B	H-829		H-813	H-800-1
SH75X-3	Yanmar 4TNE98	O-35150	F-55600		A-700A A-700B	H-829		H-806	H-800-1

适用机型 MODEL NUMBER	发动机 DIESEL ENGINE MODEL	机油滤清器 LUBE-FILTER	柴油滤清器 FUEL-FILTER	油水分离器 FUEL WATER SEPARATOR	空气滤芯 AIR-FILTER	液压回油滤芯 HYDRAULIC RETURN-FILTER	液压进油滤芯 HYDRAULIC SUCTION-FILTER	先导滤芯 PILOT-FILTER	其他管路回油 ONLING-FILTER
SH80 - 3		O-2071	F-501C		A-700A A-700B	H-829		H-806	H-800-1
SH100		O-2091 O-3505	F-501C		A-643A	H-814	HW-831	H-806	HX-2074N H-800L
SH100-2	ISUZU 4BG1- TPA	O-75676	F-501C		A-620A A-620B	H-814	HW-831	H-806	HX-2074N
SH120	ISUZU 4BG1- TPA07	O-2091 O-3505	F-501C		A-643A	H-814	HW-831	H-813	
SH120 - 2		O-2091 O-3505	501C F-569C		A-613A A-613B	H-814	HW-831	H-813	HX-2074N H-800L
SH120 - 3	4BG1	O-4495	F-501C		A-620A A-620B	H-814	HW-831	H-806	HX-2074N H-8978 H-800-1
SH120-5	ISUZU 4JJ1	O-4495		F-2641 F-6385	A-681A A-681B	H-814		HX-17730	
SH125X-3 SH 125 XU-3	w/Isuzu 4BG1T Eng.	O-4495	F-501C		A-131A A-131B	H-814		H-806	H-800L
SH130-5	ISUZU AJ-4JJ1X	O-4495		F-2641 F-6385	A-681A A-681B	H-814		HX-17730	
SH135	4M40	O-1394	F-568C		A-643A	H-814			
SH135U - 2	mitsubishi 4D34	O-1394	F-568C		A-622A A-622B	H-814		H-806	HX-2074N H-800-1
SH135X-3	ISUZU BB-4BG1T	O-2091 O-4495	F-501C		A-131A A-131B	H-814		H-806	H-800-1
SH135XU-3	ISUZU AJ-4JJ1X	O-4495			A-131A A-131B	H-814		H-806	H-800-1
SH145U	mitsubishi 4D31T	O-218 O-2182	F-568C		A-643A	H-814			
SH160 - 2	ISUZU	O-2091 O-3505	F-501C		A-613A A-613B	H-814	HW-831	H-806	H-800-1
SH160 - 3	ISUZU	O-4495	501C F-569C		A-620A A-620B	H-814	HW-831	H-806	H-800-1
SH160-5	ISUZU 4JJ1- XYSS01	O-4495		F-2641 F-6385	A-681A A-681B	H-814	HW-831	HX-17730	
SH200	ISUZU 6BD1-T	O-1927 O-3507	F-570C		A-620A A-620B	H-805	HW-832	H-813	HX-2074
SH200 - 2		O-2173 O-3507	F-570C F-569C		A-613A A-613B	H-805	HW-810	H-806	HX-2074N H-8978 H-800L
SH200A-3 SH200HD-3	ISUZU 6BG1- TRB	O-4495	F-570C		A-619A A-619B	H-805	HW-832	H-813	
SH200-5 SH200-A5	ISUZU 4HK1- XYSS01	O-4495		F-2641 F-6385	A-619A A-619B	H-4205	HW-821		
SH210-A3	ISUZU A1- 4HK1X	O-4495		F-2641 F-6385	A-619A A-619B				
SH210-5	ISUZU A1- 4HK1X	O-4495		F-2641 F-6385	A-619A A-619B	H-805	HW-832		
SH220	6BG1-T	O-1927 O-3507	F-570C F-569C		A-620A A-620B	H-814		H-807	
SH220-2	ISUZU A-6BG1	O-2173 O-3507	F-570C F-569C		A-613A A-613B	H-805	HW-810	H-813	HX-2074N H-8978 H-800L
SH220 - 3		O-4495 O-3507 O-1927	F-570C F-569C		A-619A A-619B	H-805	HW-810	H-806	H-8978 H-800
SH225-3B		O-4495		F-2641 F-6385	A-681A A-681B	H-805		HX-17730	
SH225X-3	ISUZU BB- 6BG1T	O-4495	F-570C		A-620A A-620B	H-805		H-806	H-8978 H-800
SH225X-3	4HK1-XYSS03	O-4495		F-2641 F-6385	A-681A A-681B	H-805		HX-17730	

适用机型 MODEL NUMBER	发动机 DIESEL ENGINE MODEL	机油滤清器 LUBE-FILTER	柴油滤清器 FUEL-FILTER	油水分离器 FUEL WATER SEPARATOR	空气滤芯 AIR-FILTER	液压回油滤芯 HYDRAULIC RETURN-FILTER	液压进油滤芯 HYDRAULIC SUCTION-FILTER	先导滤芯 PILOT-FILTER	其他管路回油 ONLING-FILTER
SH235X - 6		O-4495		F-2641 F-6385	A-619A A-619B	H-805		HX-17730	
SH240 - 3		O-4495	F-570C F-569C		A-619A A-619B	H-805		H-806	
SH240 - 5		O-4495		F-2641 F-6385	A-619A A-619B		HW-821	HX-17730	
SH250 - 6LR QLD		O-4495		F-2641 F-6385	A-619A A-619B	H-805	HW-821	HX-17730	
SH280		O-3505 O-2173	F-570C		A-618A A-618B	H-804	HW-810		
SH290 - 3		O-4495	F-570C F-569C		A-619A A-619B	H-805	HW-810	H-806	H-8978 H-800
SH290 - 5		O-4495		F-2641 F-6385	A-629A A-629B	H-805	HW-821	HX-17730	
SH300-A1	6D22T	O-83000	F-569C		A-629A A-629B	H-824	HW-821	H-813	
SH300-2	Mitsubishi 6D22T	O-83000	F-569C		A-506A A-506B	H-824	HW-821	H-806	HX-2074N H-8978 H-800L
SH300-3-	ISUZU 6HK1- XQB	O-1927	F-5962		A-629A A-629B	H-805	HW-861		H-800L
SH300 - 3B		O-4495		F-2641 F-6385	A-629A A-629B	H-805	HW-861	H-806	H-800L
SH330-3	ISUZU AA- 6HKIX	O-4495	F-105 F-5962		A-629A A-629B	H-801	HW-821		
SH330-3B	6HK1-XYSS01	O-4495		F-2641 F-6385	A-629A A-629B	H-805	HW-861	H-806	H-800L
SH330-5	ISUZU AA- 6HK1XYSS	O-4495		F-2641 F-6385	A-629A A-629B	H-805	HW-861		
SH330 - 6		O-4495		F-2641 F-6385	A-629A A-629B	H-4205	HW-861	HX-17730	
SH350	6D24	O-83000	F-569C		A-506A A-506B	H-824	HW-821	H-813	
SH350HD - 3B		O-4495		F-2641 F-6385	A-629A A-629B	H-805	HW-861	H-806	
SH350 - 5		O-4495		F-2641 F-6385	A-629A A-629B	H-4205	HW-861	HX-17730	
SH350LHD - 5		O-4495		F-2641 F-6385	A-629A A-629B	H-4205	HW-861	HX-17730	
SH360-5		O-4495		F-6385 F-2641	A-629A A-629B	H-4205			
SH400	6RB1-T	"O-1927 O-3507"	F-570C		A-506A A-506B	H-824			
SH400 - 2		O-83000	F-569C		A-506A A-506B	H-848	HW-821	H-813 H-806	HX-2074N H-8978 H-800L
SH400-3	ISUZU AA- 6SD1X	O-3507 O-2173	F-5962		A-6695A A-6695B	H-828		H-813 H-806	H-8978 H-800L
SH430	6D24T	O-83000	F-0631						
SH430-2	6D22	O-83000	F-569C						
SH450LHD		O-83000	F-569C		A-506A A-506B	H-848	HW-821	H-813 H-806	HX-2074N H-8978 H-800L
SH450 - 3B		O-4495		F-9981 F-6385	A-6695A A-6695B	H-828		H-813	H-800L
SH450 - 5		O-4495		F-9981 F-6385	A-6695A A-6695B	H-4205		HX-17730	
SH460HD - 5		O-4495		F-9981 F-6385	A-6695A A-6695B			HX-17730	

适用机型 MODEL NUMBER	发动机 DIESEL ENGINE MODEL	机油滤清器 LUBE-FILTER	柴油滤清器 FUEL-FILTER	油水分离器 FUEL WATER SEPARATOR	空气滤芯 AIR-FILTER	液压回油滤芯 HYDRAULIC RETURN-FILTER	液压进油滤芯 HYDRAULIC SUCTION-FILTER	先导滤芯 PILOT-FILTER	其他管路回油 ONLING-FILTER
SH700 - 3B		O-4495		F-9981 F-6385	A-891A A-891B	H-848		H-813	H-800L
SH700-5		O-4495		F-9981 F-6385	A-891A A-891B	H-4205		HX-17730	
SH800 - 3B		O-4495		F-9981 F-120P F-6385	A-891A A-891B	H-848			
SH800 - 5		O-4495		F-9981 F-6385	A-891A A-891B	H-4205		HX-17730	
LS120		O-2091 O-3505	F-568C		A-643A	H-819			
LS218RH-2	8DRC9		F-569C		A-616A A-616B				
LS238RH-2	8DRC9		F-569C		A-616A A-616B	H-839			
LS1200J LS1200F LS1300F	ISUZU C240 4JE1 4JA1	O-218	F-501C		A-718A				
LS2800FJ	ISUZU 6BG1	O-3505 O-2173	F-570C F-569C		A-618A A-618B	H-804	HW-810	H-813	
LS4300F			F-569C		A-506A A-506B	H-824			
LS5800F		O-3507			A-506A A-506B				
LS2800F	ISUZU 6BD1-T	O-3507 O-2173	F-570C		A-618A A-618B	H-804		H-813 H-821	HX-2074N
LS3400E	6BG1-T	O-3507 O-2173			A-618A A-618B				
LS3400F	6BG1-T	O-3507 O-2173			A-618A A-618B				
HA40-2	C240	O-218	F-501C		A-718A				
HA60C	4D31T	O-2182	F-501C		A-715A				

▶▶▶ **KATO 加藤**

适用机型 MODEL NUMBER	发动机 DIESEL ENGINE MODEL	机油滤清器 LUBE-FILTER	柴油滤清器 FUEL-FILTER	油水分离器 FUEL WATER SEPARATOR	空气滤芯 AIR-FILTER	液压回油滤芯 HYDRAULIC RETURN-FILTER	液压进油滤芯 HYDRAULIC SUCTION-FILTER	先导滤芯 PILOT-FILTER	其他管路回油 ONLING-FILTER
70	ISUZU 4JB1	O-2071		F-20900	A-658A A-658B	H-802		H-807	
80HD 2006	ISUZU	O-2071		F-20900	A-658A A-658B	H-802		H-806	
CR 100	HINO EA- W04C-TV		F-570C						
HD120G	MITSUBISHI 4DR50C		F-55600		A-651A				
120	ISUZU 4JB1	O-2182	F-55600		A-642A A-642B1	H-802		H-807	HX-1031
120 R	MITSUBISHI 4D34TLE2A	O-1394	F-568C		A-642A A-642B1	H-802		H-807	HX-1031
HD140SEV	4DR5C	O-218	F-55600		A-625A A-625B				
HD140SEV	MITSUBISHI 4DR5C	O-218	F-55600		A-625A A-625B				
140 MR	MITSUBISHI 4D34	O-1394	F-568C		A-642A A-642B1	H-802		H-806	HX-1031

适用机型 MODEL NUMBER	发动机 DIESEL ENGINE MODEL	机油滤清器 LUBE-FILTER	柴油滤清器 FUEL-FILTER	油水分离器 FUEL WATER SEPARATOR	空气滤芯 AIR-FILTER	液压回油滤芯 HYDRAULIC RETURN-FILTER	液压进油滤芯 HYDRAULIC SUCTION-FILTER	先导滤芯 PILOT-FILTER	其他管路回油 ONLING-FILTER
HD180G	4DR50		F-55600		A-625A A-625B				HX-1031
HD180G	4DR5	O-218	F-55600		A-625A A-625B				
HD180G	w/Mitsubishi Eng.	O-218	F-55600		A-715A				HX-2074N
HD250	4D31	O-218	F-55600		A-625A A-625B	H-802		H-807	HX-1031
HD250SE	S4F	O-1032	F-5964		A-625A A-625B	H-802		H-807	HX-1031
250-7	Mitsubishi C S4F	O-1032	F-501C		A-625A A-625B	H-802		H-807	HX-1031
HD 300 GS	6DS70				A-715A	H-802			HX-1031
HD 300 GS	ISUZU 4D31 CT	O-218 O-2182	F-568C		A-715A	H-802			HX-1031
HD307	Isuzu A-4JB1	O-2071	F-501C	F-20900	A-658A	H-802		H-807	HX-1031
HD307G		O-2071			A-658A	H-802		H-807	HX-1031
307-2			F-569C		A-658A	H-802		H-807	HX-1031
HD308		O-2071			A-658A				
HD308-3	ISUZUC 4J1PAA-02	O-2071		F-20900	A-658A A-658B				
HD308US	ISUZUC 4J1PAA-02	O-2071		F-20900	A-658A A-658B	H-802		H-806	
HD308USV	ISUZU AP- 4LE2X	O-75676		F-6385 F-2641	A-658A A-658B				
HD308US-6	ISUZU AP- 4LE2X	O-75676		F-6385 F-2641	A-698A A-698B	H-802		HX-17730	
HD400SEV	4D31RCT	O-218 O-2182	F-55600		A-622A A-622B	H-802			
HD400SE/SE2	mitsubishi 6D14-C	O-93000 O-141C	F-568C		A-617A	H-802			HX-1031
HD400-5	6D31T	O-218 O-2182			A-622A A-622B		HW-832	H-807	HX-1031
HD120 HD400-7		O-218 O-2182	F-568C		A-622A A-622B	H-802	HW-851	H-807	HX-1031
HD450SE	MITSUBISHI 6D14-C	O-218 O-2182	F-568C		A-622A A-622B	H-802			HX-1031
HD450-7		O-218 O-2182	F-568C		A-622A A-622B	H-802	HW-851	H-807	HX-1031
HD510	4D31-T	O-218 O-2182	F-568C		A-642A A-642B	H-801	HW-851	H-807	HX-1031
HD512	Mitsubishi 4D31-T	O-218 O-2182	F-568C		A-642A A-642B	H-802	HW-851	H-813	HX-1031
HD512-3	Mitsubishi C 4D34-TLE2A	O-1394	F-568C		A-131A A-131B	H-802	HW-851	H-806	HX-1031
HD512V	ISUZU 4JJ1X	O-4495		F-9981 F-6385	A-131A A-131B	H-802		HX-17730	HX-1031
HD513MR 2003	Mitsubishi C 4D34-TE1	O-218 O-2182	F-568C		A-642A A-642B1	H-802		H-813	HX-1031
HD513MR-6 HD513MRLC-6	ISUZU 4JJ1X	O-4495		F-6385 F-2641	A-131A A-131B			HX-17730	HX-1031
HD550SE	6D14C	O-93000	F-568C		A-617A	H-802			

适用机型 MODEL NUMBER	发动机 DIESEL ENGINE MODEL	机油滤清器 LUBE-FILTER	柴油滤清器 FUEL-FILTER	油水分离器 FUEL WATER SEPARATOR	空气滤芯 AIR-FILTER	液压回油滤芯 HYDRAULIC RETURN-FILTER	液压进油滤芯 HYDRAULIC SUCTION-FILTER	先导滤芯 PILOT-FILTER	其他管路回油 ONLING-FILTER
HD700-1/2		O-93000	F-568C		A-615A A-615B	H-801*2			
HD650SE HD700SE-2 HD770SE-2	6D15RCT	O-93000 O-141C	F-568C		A-617A	H-801	HW-810	H-807	
HD700-SE	6D31	O-1394	F-568C		A-615A A-615B	H-802			
HD700-5	6D34	O-2173 O-2182	F-568C		A-615A A-615B	H-801*2	HW-832		
HD700-7	6D34	O-2173 O-2182				H-801*2	HW-810		HX1031
HD700-5 HD700-7	6D31-T/6D34	O-1394	F-568C		A-615A A-615B	H-801*2	HW-832	H-807	HX1031
HD770-1/2	6D14CT	O-93000	F-568C		A-615A A-615B	H-801*2			
HD800SE	6D14	O-93000 O-141C	F-568C		A-615A A-615B	H-802			
HD800-5		O-218 O-2182	F-568C		A-615A A-615B	H-801*2	HW-832		
HD800-7	6D14	O-141C	F-568C		A-615A A-615B	H-801*2	HW-832		
	6D34	O-1394	F-568C		A-631A A-631B	H-801*2	HW-810		
HD820-3 HD820R	6D31 C/6D34- TLE2A	O-1394	F-568C F-9816		A-639A A-639B	H-801*2	HW-832	H-806	HX1031
HD820-5	Mitsubishi 4M50-TLE3A	O-141C		F-1884 F-2641	A-639A A-639B	H-801*2	HW-832	H-806	
HD880SE-1		O-93000	F-568C		A-617A	H-802			
HD880SE-2 HK900SEV	6D15RCT	O-93000	F-568C		A-617A	H-802 H-801			HX-1031
HD900SE-2 HD900-2	6D14CT	O-141C	F-568C		A-615A A-615B	H-802			
HD900-5		O-141C	F-568C		A-615A A-615B		HW-832		
HD900-7		O-141C	F-568C		A-615A A-615B	H-801	HW-832		
HD1023	w/Mitsubishi 6D16T Eng.	O-93000	F-568C		A-615A A-615B				HX-1031
HD1023R	ISUZU 6BG1 Eng.	O-4495	F-570C	F-9981	A-640A A-640B	H-801	HW-810		
		O-1394			A-640A A-640B				
HD1023 HD1023-5	Mitsubishi C 6D16-TE1	O-141C	F-568C		A-611A A-611B	H-801	HW-832	H-807	
HD1023-3	Mitsubishi C 6D34 TLE2A	O-1394	F-568C F-9816		A-639A A-639B	H-801*2	HW-832	H-807	HX-1031
HD1100Q	NH220	O-858	F-809		A-612A A-612B	H-802			
HD1100, HD1100G	w/Cummins NH220 Eng.	O-858			A-504A A-504B				
HD1100G	ISUZU DH100		F-5029		A-617A	H-801			HX-1031
HD1200G	6D20C	O-83000	F-569C		A-628A A-628B	H-802			
HD1200G2	MITSUBISHI 6D22C	O-83000			A-504A A-504B				
HD1220SE	MITSUBISHI 6D22C	O-83000			A-533A				

适用机型 MODEL NUMBER	发动机 DIESEL ENGINE MODEL	机油滤清器 LUBE-FILTER	柴油滤清器 FUEL-FILTER	油水分离器 FUEL WATER SEPARATOR	空气滤芯 AIR-FILTER	液压回油滤芯 HYDRAULIC RETURN-FILTER	液压进油滤芯 HYDRAULIC SUCTION-FILTER	先导滤芯 PILOT-FILTER	其他管路回油 ONLING-FILTER
HD1220SE	6D22RCT	O-83000	F-569C		A-615A A-615B	H-801		H-820	
HD1200G HD1220SE HD1220SE-II	w/Mitsubishi 6D22C Eng.	O-83000	F-569C		A-615A A-615B				HX-1031
HD1220SE2	mitsubishi 6D22C	O-83000			A-615A A-615B				
HD1250SEV	6D22T	O-83000	F-569C		A-618A A-618B	H-802			
HD1250-7	6D22T	O-83000	F-569C		A-618A A-618B	H-801*4	HW-8904	H-807	HX-1031
HD1430(旧)	6D24	O-83000	F-569C		A-626A A-626B	H-801*3	HW-8904		
HD1430(新)	6D16	O-141C	F-569C	F-9817	A-626A A-626B	H-801*4	HW-8904	H-807	HX-1031
HD1430-3	Mitsubishi C 6D16 TLE2A	O-141C	F-569C	F-9817	A-626A A-626B	H-801*4	HW-8904	H-806	HX-1031
HD1430V-5		O-141C	F-569C	F-1884	A-659A A-659B	H-801*4		HX-17730	HX-1031
HD1431-3	Mitsubishi C 6D16 TLE2A	O-141C	F-569C	F-9817	A-626A A-626B	H-801*4	HW-8904	H-807	HX-1031
HK1500G HK1800G	NH220	O-858	F-809		A-504A A-504B	H-802			
HK1880SE	8DC9	O-83000	F-569C		A-616A A-616B	H-801			
HD1880SE, HD1880SE-II	w/Mitsubishi 8DC81C Eng.	O-83000			A-616A A-616B	H-802	HW-832		
HD2045	6D24	O-83000	F-0631	F-9816	A-629A A-629B				
HD2500SE	8DC9-T	O-83000	F-569C		A-616A A-616B				HX-2074N
HD2500SE	w/Mitsubishi 8DC91CT Eng.	O-83000	F-569C		A-520A A-520B				HX-2074N
KR20	6D14C	O-93000	F-568C		A-617A				
KR-25H	6D16	O-93000			A-628A A-628B				
KR-45	6D22	O-83000	F-569C		A-615A A-615B				
TR-252	6D16	O-141C	F-568C		A-618A A-618B	H-801			
KA 300 E	MITSUBISHI 6D22	O-83000	F-569C		A-505A A-505B	H-802 H-822			HX-2074

▶▶▶ KOBELCO 神钢

适用机型 MODEL NUMBER	发动机 DIESEL ENGINE MODEL	机油滤清器 LUBE-FILTER	柴油滤清器 FUEL-FILTER	油水分离器 FUEL WATER SEPARATOR	空气滤芯 AIR-FILTER	液压回油滤芯 HYDRAULIC RETURN-FILTER	液压进油滤芯 HYDRAULIC SUCTION-FILTER	先导滤芯 PILOT-FILTER	其他管路回油 ONLING-FILTER
SK013			F-9141		A-131A				HX-2074N
SK13SR	Yanmar 3TNE68 Eng.	O-35151	F-4407	F-9141	A-3728A				
SK014	Yanmar 3TNA72L Eng.	O-35151	F-4407		A-131A				HX-2074N
SK015	Yanmar 3TNA72L Eng.	O-35151	F-585		A-131A				HX-2074N

适用机型 MODEL NUMBER	发动机 DIESEL ENGINE MODEL	机油滤清器 LUBE-FILTER	柴油滤清器 FUEL-FILTER	油水分离器 FUEL WATER SEPARATOR	空气滤芯 AIR-FILTER	液压回油滤芯 HYDRAULIC RETURN-FILTER	液压进油滤芯 HYDRAULIC SUCTION-FILTER	先导滤芯 PILOT-FILTER	其他管路回油 ONLING-FILTER
SK15SR	Yanmar 3TNE72 Eng.	O-35151	F-585		A-131A				
17SR ACERA	Mitsubishi L3E-W231KBS	O-35151	F-4407-1	F-9158	A-8041A				
17SR-3	Mitsubishi L3E Eng.	O-35151	F-4407-1	F-9141	A-8041A				
SK020	Yanmar 3TNA72L Eng.		F-4407		A-131A				HX-2074N
SK024	Yanmar 3TN84L Eng.	O-35151	F-585	F-9141	A-718A				HX-2074N
SK025	Yanmar 3TNC78L Eng.		F-585	F-9141					
SK 025 II 2003	YANMAR 3 TNE 74	O-35151	F-585	F-9141	A-8041A				
SK 025 SR	YANMAR	O-35151	F-585	F-9141		H-892			
SK027	Yanmar Eng.	O-35151	F-585 纸		A-718A				HX-2074N
SK030	Yanmar 3TNE82 Eng.	O-35151	F-585	F-9141	A-718A	H-892			
SK30-SR	YANMAR 3TNE82A	O-35151	F-585	F-9141	A-732A A-732B	H-892			
SK30SR-2	YANMAR 3TNE82A	O-35151	F-9141		A-732A A-732B				
SK30SR-3	YANMAR	O-35151	F-55600		A-26250A	H-8944			
SK 032	Yanmar 3TN84L Eng.	O-35151	F-585		A-718A	H-814			
SK32SR-2	YANMAR 3TNE82A	O-35151	F-585		A-732A A-732B				
SK035	Yanmar 3TN84L Eng.	O-35151	F-585	F-9141	A-718A	H-892			
SK 35 SR 2005	YANMAR 3TNE82A	O-35151	F-585	F-9141		H-892	MY		
SK35SR-2	YANMAR 3TNE82A	O-35151	F-9141		A-732A A-732B	H-892			
SK35SR-3 2005	Yanmar 3TNV88	O-35150	F-55600		A-26250A	H-8944	HW-853		
SK35SR-5	Yanmar 3TNV88	O-35150	F-585	F-9141		H-892			
SK35SR-6	3TNV82A	O-35151	F-55600		A-26250A A-26250B			H-8259	
SK40	Yanmar 3TNE88 Eng.	O-35150	F-585	F-9141	A-719A	H-805			
SK 40 SR-2 2004	YANMAR 4TNE84	O-35150	F-585	F-9141	A-133A A-133B	H-814			
SK042	Yanmar 3TNI00L Eng.	O-35151	F-55600	F-9141	A-676A	H-814		H-815	
SK 045	YANMAR 4TNE88	O-35150	F-585	F-9141	A-732A A-732B	H-814			
SK 45 SR	MITSUBISHI K4N-D31 YSA	O-35151		F-20900	A-718-2A				
SK045-1, SK045-2	Mitsubishi K4N Eng.	O-35151		F-20900	A-718-2A	H-814			
SK45SR-2 2004	YANMAR 4TNE88	O-35150	F-585	F-9141	A-133A A-133B	H-814			
SK 50 SR-3	YANMAR 4TNV88	O-35150	F-55600		A-658A	H-8944			

适用机型 MODEL NUMBER	发动机 DIESEL ENGINE MODEL	机油滤清器 LUBE-FILTER	柴油滤清器 FUEL-FILTER	油水分离器 FUEL WATER SEPARATOR	空气滤芯 AIR-FILTER	液压回油滤芯 HYDRAULIC RETURN-FILTER	液压进油滤芯 HYDRAULIC SUCTION-FILTER	先导滤芯 PILOT-FILTER	其他管路回油 ONLING-FILTER
SK55SRX-6 2014	YANMAR 4TNV88- BPYBD	O-35150	F-55600			H-8944			
SK60	w/Isuzu 4JB1 Eng.	O-218	F-501C		A-719A A-719B				H-815 H-11046
SK60 MKV	w/Isuzu 4JB1 Eng.	O-218		F-20900	A-700A A-700B				H-11046
SK60-1	4JB1	O-218	F-501C		A-719A A-719B	H-846			
SK60 III	w/Isuzu 4JB1 Eng.	O-2071	F-501C	F-20900	A-719A A-719B	H-854	HW-850		
SK60 MKIII	w/Isuzu Eng.	O-218	F-501C		A-719A A-719B				H-815 H-11046
SK60-2/3/5	ISUZU 4JB1- PY01	O-2071	F-501C		A-700A A-700B	H-846	HW-870		
SK60 IV	w/Isuzu 4JB1 Eng.	O-218	F-501C		A-700A A-700B				H-815 H-11046
SK60-6/7	4JB1	O-2071	F-501C		A-700A A-700B	H-846	P901		
SK60-8 (60-C)	4TNV94	O-35150	F-55800		A-700A A-700B	H-8944			
70SR	ISUZU A-4JB1	O-2071	F-501C	F-9158	A-133A A-133B				
SK70SR-2		O-2071		F-9158 F-20900	A-133A A-133B				
SK75	4JB1	O-2071	F-501C		A-719A A-719B	H-854			
SK75UR	ISUZU 4JB1- PY02	O-2071		F-9158 F-20900	A-700A A-700B	H-854			
75SR-3 2013	4LE2XCUA	O-75676		F-2641 F-6385	A-133A A-133B	H-8944			
SK75-8	4LE2XCUA	O-75676	F-501C	F-843 F-22133	A-133A A-133B	H-863-1			
SK80CS SK80MSR	w/Isuzu 4JB1 Eng.	O-2071	F-501C		A-700A A-700B	H-854			
SK80CS-1E SK80MSR-1E SK80MSR-1ES	w/Isuzu 4JG1 Eng.	O-2071	F-501C		A-700A A-700B				
SK80MSR- 2(ACERA)	ISUZU AU- 4LE2X	O-75676		F-9141	A-133A A-133B				
SK85MSR-3	ISUZU AU- 4LE2X	O-75676		F-2641 F-6385	A-133A A-133B	H-8944			
Acera SK100	Isuzu 4BD1 Eng.	O-2091	F-501C		A-133A A-133B A-613A A-613B			H-815	H-11046
SK100	ISUZU 4BD1- PY	O-3505 O-2091	F-501C		A-131A A-131B	H-854			
SK100-1		O-3505	F-501C		A-643A	H-846			
SK100-3	ISUZU 4BG1	O-2091	F-501C		A-643A	H-846			
SK100 III	Isuzu 4BD1 Eng.	O-2091	F-501C		A-622A A-613B A-643A	H-854		H-815	
SK100 MKIII		O-2091	F-501C		A-613A A-613B			H-815	
SK100-4	Cummins 4BT3.9 Eng.	O-3345	F-1280 F-5052			H-854			H-11046
SK100-V	ISUZU 4BG1	O-2091	F-501C F-569C		A-131A A-131B	H-854			H-11046
SK100-5 100-5.5	ISUZU 4BG1	O-2091	F-501C		A-133A A-133B	H-854	HW-850	H-865	

适用机型 MODEL NUMBER	发动机 DIESEL ENGINE MODEL	机油滤清器 LUBE-FILTER	柴油滤清器 FUEL-FILTER	油水分离器 FUEL WATER SEPARATOR	空气滤芯 AIR-FILTER	液压回油滤芯 HYDRAULIC RETURN-FILTER	液压进油滤芯 HYDRAULIC SUCTION-FILTER	先导滤芯 PILOT-FILTER	其他管路回油 ONLING-FILTER
SK100-6		O-3505 O-2091	F-501C		A-131A A-131B	H-854			
SK110-IV	CUMMINS 4BT3.9	O-3345	F-5052	F-1280	A-655A	H-804		H-815	
SK115SR-1998 年	ISUZU 4BG1- PY01	O-3505 O-2091	F-501C		A-131A A-131B	H-854	HW-850		
SK115SR-2001 年	ISUZU 4BG1- TRY01	O-3505 O-2091	F-501C		A-131A A-131B	H-863-1			
SK120-1995 年	ISUZU 4BG1- TPY	O-2091	F-501C		A-613A A-613B	H-846		H-813	
SK120-2	4BD1-T	O-3505 O-2091	F-501C		A-643A	H-846	HW-850	H-865	
SK120-3	4BD1-T	O-3505 O-2091	F-501C		A-131A A-131B	H-846	HW-850	H-865	
SK120 III	Isuzu 4BD1T Eng.	O-2091	F-501C		A-613A A-613B	H-854	HW-850	H-815	H-11046
SK120 IV	Cummins 4BT3.9L Eng.	O-3345	F-5052	F-1280		H-854			H-11046
SK120-5	Isuzu 4BG1T Eng.	O-3505 O-2091	F-501C		A-131A A-131B	H-846	HW-900		
SK120-6	Isuzu 4BG1T Eng.	O-3505 O-2091	F-501C		A-643A	H-846	HW-850	H-865	
SK120-V SK120 MKV	ISUZU 4BD1	O-2091			A-131A A-131B				
SK130LC IV	Cummins 4BT3.9 Eng.	O-3345	F-5052	F-1280		H-854	HW-850	H-815	H-11046
SK130LC IV	ISUZU	O-3505 O-2091	F-501C		A-131A A-131B				
SK135SR	ISUZU 4BG1	O-3505 O-2091	F-501C		A-131A A-131B	H-863-1 H-854	HW-850		
SK135SR-1E 2005	Isuzu 4BG1T Eng.	O-3505 O-2091	F-501C	MY	A-131A A-131B	H-863-1			
SK140SR-3 2006-12	Mitsubishi D04EG Eng.	O-2091		MY MY	A-689A A-689B	H-863-1	HW-850		
SK150LC III	Isuzu 4BD1T Eng.	O-2091	F-501C		A-613A A-613B	H-854	HW-850	H-815	H-11046
SK150LC IV, SK160 IV	Cummins 4BTA3.9 Eng.	O-3345	F-5052	F-1280		H-854	HW-850	H-815	H-11046
SK160 VI/160LC	Mitsubishi 4D34-TEG	O-1394	F-568C						
SK170 LC 2003	MITSUBISHI 4D34-TLU2A	O-1394	F-568C	MY	A-620A A-620B	H-854			
SK200	Mitsubishi 6D34T Eng.	O-1394	F-568C		A-613A A-613B	H-805			
SK200SR SK200SRLC	Isuzu 4BG1T Eng.	O-3505 O-2091	F-570C	F-872	A-620A A-620B	H-805	HW-850		
SK200-1	6D31T	O-2173 O-2182	F-568C		A-613A A-613B	H-846			
SK200-2	6D31T	O-141C	F-568C		A-620A A-620B	H-846	HW-850		H-11046
SK200-3	6D31T	O-2173 O-2182	F-568C		A-613A A-613B	H-805	HW-850	H-815	
SK200LC III	Mitsubishi 6D31T Eng.	O-1394	F-568C		A-613A A-613B A-620A A-620B	H-805		H-815	H-11046
SK 200 V	MITSUBISHI 6D34	O-1394	F-568C F-569C	F-872	A-620A A-620B	H-805			
SK200-5	6D34T	O-1394	F-568C		A-620A A-620B	H-805	HW-850	H-865	

适用机型 MODEL NUMBER	发动机 DIESEL ENGINE MODEL	机油滤清器 LUBE-FILTER	柴油滤清器 FUEL-FILTER	油水分离器 FUEL WATER SEPARATOR	空气滤芯 AIR-FILTER	液压回油滤芯 HYDRAULIC RETURN-FILTER	液压进油滤芯 HYDRAULIC SUCTION-FILTER	先导滤芯 PILOT-FILTER	其他管路回油 ONLINE-FILTER
SK200 Mark V	Mitsubishi 6D31T Eng.	O-2182	F-568C F-569C		A-620A A-620B				
SK200-6E/7E	6D34T	O-1394	F-568C F-569C		A-620A A-620B	H-863-1	HW-850	H-865	
SK200-8/ SK210-8/230-8	HINO J05E	O-2190	F-2566	F-6385*2	A-619A A-619B	H-863-1	HW-850	H-8259	
SK200-10 SK200LC-10	HINO J05ETA- KSSE	O-2190			A-3223AB	H-4279			
SK210		O-1394	电喷纸芯(中)		A-620A A-620B	H-805			
SK210-IV	mitsubishi	O-1394	F-568C		A-613A A-613B A-620A A-620B	H-805			
SK210LC-4	CUMMINS 6BT5.9	O-3349	F-5052	F-1280		H-805	HW-850		
SK 210-6	MITSUBISHI 6D34-TLU2D	O-1394	F-568C		A-620A A-620B	H-805	HW-850		
SK 210-6E 2005 年后	MITSUBISHI 6D34-TLU2D	O-1394	F-568C	F-872	A-620A A-620B	H-863-1	HW-850		
SK210LC-6	MITSUBISHI 6D34-TLU2D	O-1394	F-568C		A-620A A-620B	H-805	HW-850	H-815	
SK210-8 2007	HINO J05ETA YQ11-06001	O-2190	F-2566	F-6385 F-R90P	A-619A A-619B	H-863-1	HW-850		
SK210-10 LC/ NLC		O-2190		F-1832 F-1862	A-3223A A-3223B	H-4279			
SK220	6D15T	O-141C	F-568C		A-611A A-611B		HW-850		
SK220-2	6D15T	O-141C	F-568C		A-620A A-620B	H-805			
SK220-3	MITSUBISHI 6D15T	O-2182	F-568C		A-611A A-611B2	H-805		H-815	HX-2074N
SK220-5			F-568C		A-611A A-611B	H-805	HW-850		
SK220LC SK220LC III	Mitsubishi 6D15T Eng.	O-141C	F-568C		A-611A A-611B2			H-815	HX-2074N H-11046
SK220-6E		O-1394	F-568C		A-626A A-626B	H-863-1			
SK 225 SR	HINO EA- J05E-TA	O-2190	F-2566	F-6385 F-R90P	A-619A A-619B	H-863-1			
SK230-6		O-1394	F-568C		A-620A A-620B	H-805	HW-850		
SK230-6E	6D34	O-1394	F-568C		A-626A A-626B	H-863-1	HW-850	H-865	
SK235	Mitsubishi 6D34T Eng.	O-1394	F-568C		A-613A A-613B	H-805			
235SR LC	Mitsubishi 6D34-TLED	O-1394	F-568C		A-620A A-620B	H-863-1			
SK235 SR/ SRLC	MITSUBISHI 6D34- TLUD2Dd	O-1394	F-568C		A-620A A-620B	H-805	HW-850		
SK235SR-1E	MITSUBISHI 6D34- TLUD2Dd	O-1394	F-568C	F-872	A-620A A-620B	H-863-1	HW-850		
SK240-8	HINO J05E	O-2190	F-2566	F-6385 F-R90P	A-619A A-619B	H-863-1	HW-850		
SK250	6D16	O-1394	F-569C		A-626A A-626B	H-805	HW-850	H-865	
SK250- IV LC/ NLC	CUMMINS 6BTA5.9	O-3349	F-5052	F-1212		H-805			H-11046
SK250 MK VI	Mitsubishi 6D34T Eng.	O-1394	F-568C F-569C		A-620A A-620B	H-805	HW-850		

适用机型 MODEL NUMBER	发动机 DIESEL ENGINE MODEL	机油滤清器 LUBE-FILTER	柴油滤清器 FUEL-FILTER	油水分离器 FUEL WATER SEPARATOR	空气滤芯 AIR-FILTER	液压回油滤芯 HYDRAULIC RETURN-FILTER	液压进油滤芯 HYDRAULIC SUCTION-FILTER	先导滤芯 PILOT-FILTER	其他管路回油 ONLING-FILTER
SK250-6, SK250LC-6	Mitsubishi 6D34CT Eng.	O-1394	F-568C		A-620A A-620B	H-805	HW-850		
SK250-6E, SK250LC-6E	Mitsubishi 6D34CT Eng.	O-1394	F-568C F-569C		A-626A A-626B				
SK250-8		O-2190	F-2566	F-6385 F-R90P	A-659A A-659B	H-863-1			
SK260-3 SRLC, SK260-3 SRNLC	Hino J05E-TJ	O-2190		F-6385 F-R120P MY	A-619A A-619B	H-805	HW-850		
SK260-8		O-2190	F-2566	F-6385 F-R90P	A-659A A-659B	H-863-1			
SK260-9	HINO J05E-TK	O-2190		MY F-R120P	A-659A A-659B	H-863-1	HW-850		
SK270LC IV	Cummins 6BTA5.9 Eng.	O-3349	F-5052	F-1280		H-805			H-11046
SK300LC, SK300LC II	w/Mitsubishi 6D22T Eng.	O-83000	F-569C		A-505A A-505B	H-805		H-815	HX-2074N
SK300-2			F-569C		A-505A A-505B	H-805			
SK300LC III, SK300LC IV	w/Mitsubishi 6D22T Eng.	O-83000	F-569C		A-505A A-505B	H-805			HX-2074N
SK300/SK310 SK320		O-1394	F-569C		A-626A A-626B	H-805		H-865	
SK320-3		O-83000	F-569C		A-626A A-626B				
SK320-6 SK330	6D16-TGE2D	O-141C	F-569C F-568C		A-626A A-626B	H-805		H-865	
SK320-6E					A-626A A-626B	H-863-1			
SK330LC/NLC- IV	Mitsubishi 6D22T	O-141C	F-569C			H-805			
SK330-6E		O-141C	F-569C*2		A-626A A-626B	H-863-1	HW-861	H-865	
SK330-6, SK330-6E	w/Mitsubishi 6D16CT Eng.	O-141C	F-569C*2			H-805	HW-8905	H-865	
SK330-8		O-2190	F-2566	F-6385 F-R90P	A-659A A-659B	H-863-1*3			
SK350	6D34	O-141C	F-569C F-568C		A-626A A-626B	H-863-1			
SK350LC	HINO J08E-TM	O-2190							
SK350-6	6D16	O-141C			A-626A A-626B	H-863-1	HW-8905		
SK350-6E	6D16	O-141C	F-569C F-568C		A-626A A-626B	H-863-1	HW-861	H-865	
SK350-7	6D16	O-141C	F-569C*2		A-626A A-626B				
SK350-8	Hino J08E Eng.	O-2190	F-2566	F-6385 F-R90P	A-659A A-659B	H-863-1*3	HW-8905		
SK360-8		O-2190	F-2566	F-6385 F-R90P	A-6695A A-6695B	H-863-1*3			
SK400LC II	w/Mitsubishi 6D22TC Eng.	O-83000	F-569C		A-506A A-506B	H-805		H-815	
SK400LC III, SK400LC IV	w/Mitsubishi 6D22TC Eng.	O-83000	F-569C		A-506A A-506B				H-11046
SK400LC IV	w/Cummins M11 Eng.	O-3000		F-1212		H-805			H-11046
SK400/ SK430/450	6D22T	O-83000	F-569C		A-506A A-506B	H-846 H-863-1			

适用机型 MODEL NUMBER	发动机 DIESEL ENGINE MODEL	机油滤清器 LUBE-FILTER	柴油滤清器 FUEL-FILTER	油水分离器 FUEL WATER SEPARATOR	空气滤芯 AIR-FILTER	液压回油滤芯 HYDRAULIC RETURN-FILTER	液压进油滤芯 HYDRAULIC SUCTION-FILTER	先导滤芯 PILOT-FILTER	其他管路回油 ONLING-FILTER
SK450-6	6D22-TLE2A	O-83000	F-569C		A-506A A-506B	H-828			
SK450-6E	w/Mitsubishi 6D24 Eng.	O-83000	F-0631 F-569C		A-506A A-506B	H-863-1*3			
SK450-8		O-2190	F-2566	F-6385 F-R90P	A-6695A A-6695B	H-863-1*3	HW-8905		
SK460-8	Hino P11C	O-0070 KJ16128	F-0080	F-6385*2	A-6695A A-6695B	H-863-1*3	HW-8905		
SK480, SK480LC	w/Mitsubishi 6D24 Eng.	O-83000	F-0631		A-506A A-506B				
SK480LC-VI	mitsubishi	O-83000	F-0631		A-506A A-506B				
SK480-6	6D24-TLE2A	O-83000	F-569C		A-506A A-506B	H-805			
SK480-8	Hino P11C	O-0070*2	F-0080	F-6385*2	A-6695A A-6695B	H-863-1*3			
LK230	KO6RCT	O-141C	F-569C F-570C		A-626A A-626B				
LK300-2	4BD1T	O-2091			A-622A A-622B				
LK470	NT855	O-1925	F-570C		A-635A A-635B	H-863-1*3			
RK70		O-2091	F-501C		A-617A	H-804			
K903A	ISUZU 4BB1	KJ16127Z			A-715A	H-814			
K903B	Isuzu C240 Eng.	O-3505	F-570C		A-718A	H-805 H-854	H-815		
K903C	Isuzu 4JB1 Eng.	O-3505	F-570C		A-613A A-613B	H-854	H-815		
K903C MARK II	Isuzu 4JB1 Eng.	O-3505	F-570C		A-613A A-613B	H-854			
K904 / K905		KJ16127Z		KC25256Z	A-715A	H-854			
K907LC, K907LC II	Mitsubishi 6D31T Eng.	O-2173 O-2182	F-568C		A-613A A-613B	H-805	H-815		
K904C	Mitsubishi 6D14C Eng.	O-93000	F-568C		A-617A	H-854			
K904D	Isuzu 4BD1 Eng.				A-715A	H-854	H-815		
K904E	Isuzu 4BD1 Eng.				A-715A	H-854	H-815		
K904 II, K904LC II	Isuzu 4BD1 Eng.	O-2091	F-501C		A-622A A-622B2 A-617A	H-854	H-815		
K905 K905LC	Isuzu 6BB1 Eng.	KJ16127Z	F-5029		A-715A	H-854	H-815		
K905A, K905ALC	Isuzu 4BD1 Eng.				A-617A	H-854	H-815		
K905 K905LC	Isuzu 6BB1 Eng.	KJ16127Z	F-5029		A-715A	H-854	H-815		
K905 MARK II			F-501C		A-617A	H-854			
K-907 MARK-II	mitsubishi	O-2173 O-2182	F-568C		A-613A A-613B	H-854	H-815		
K907C, K907CLC	Mitsubishi 6D15C, 6D15T Engs.	O-93000	F-568C		A-617A	H-854	H-815		
K907LC K907LC II	Mitsubishi 6D31T Eng.	O-2173 O-2182	F-568C		A-613A A-613B	H-854	H-815		

适用机型 MODEL NUMBER	发动机 DIESEL ENGINE MODEL	机油滤清器 LUBE-FILTER	柴油滤清器 FUEL-FILTER	油水分离器 FUEL WATER SEPARATOR	空气滤芯 AIR-FILTER	液压回油滤芯 HYDRAULIC RETURN-FILTER	液压进油滤芯 HYDRAULIC SUCTION-FILTER	先导滤芯 PILOT-FILTER	其他管路回油 ONLING-FILTER
K907D	mitsubishi 6D14T	O-93000	F-568C		A-615A A-615B	H-854			
K909	Detroit Diesel 6-71 Eng.				A-616A A-616B	H-854 H-804		H-815	
K909A	Mitsubishi 6D22C Eng.	O-83000	F-569C F-568C		A-505A A-505B	H-854		H-815	HX-2074N
K909LC II	Mitsubishi 6D15T Eng.	O-93000 O-141C	F-568C		A-611A A-611B2	H-854		H-815	HX-2074N
SK909-2		O-141C	F-568C		A-611A A-611B2	H-854			HX-2074N
K912A K912ALC	Mitsubishi 6D22T Eng.	O-83000	F-568C		A-622A A-622B2	H-854 H-805		H-815	HX-2074N
K912LC II	Mitsubishi 6D22CT Eng.	O-83000	F-568C		A-505A A-505B	H-854 H-805		H-815	HX-2074N
K914	GMC 8V71 Eng.				A-600A A-600B	H-854		H-815	HX-2074N
	Mitsubishi 8DC6 Eng.	O-83000	MY		A-622A A-622B2	H-805			
	Mitsubishi 8DC8 Eng.	O-83000	KC2511Z F-568C		A-622A A-622B2	H-854		H-815	
K916 K916LC	Mitsubishi 6D22T Eng.	O-83000	F-568C		A-505A A-505B	H-805		H-856	HX-2074N
K935	Detroit Diesel 6-71 Eng.				A-616A A-616B	H-804		H-815	
	Mitsubishi 6D22C Eng.	O-83000	F-569C F-568C		A-622A A-622B2	H-804		H-815	HX-2074N MY
K975	Mitsubishi 8DC8T Eng.	O-83000	F-568C		A-600A A-600B	H-805			
KW904	Isuzu 6BB1 Eng.	KJ16127Z	F-5029		A-715A	H-854		H-815	

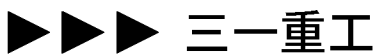

适用机型 MODEL NUMBER	发动机 DIESEL ENGINE MODEL	机油滤清器 LUBE-FILTER	柴油滤清器 FUEL-FILTER	油水分离器 FUEL WATER SEPARATOR	空气滤芯 AIR-FILTER	液压回油滤芯 HYDRAULIC RETURN-FILTER	液压进油滤芯 HYDRAULIC SUCTION-FILTER	先导滤芯 PILOT-FILTER	其他管路回油 ONLING-FILTER
SY55C1	洋马	O-35151	F-55800		A-133A A-133B	H-875-1		H-8902	
SY55C-9	ISUZU 4JG1-NABGB- 04-C2	O-2071		F-9981	A-133A A-133B	H-875-1	HW-8920	H-8902	
SY60	4JG1	O-2071	F-501C	F-9981	A-133A A-133B	H-875-1	HW-8906	H-8902	
SY60C	ISUZU 4JG1-NABGB- 04-C2	O-2071	F-501C	F-9981	A-133A A-133B	H-875-1	HW-8920	H-8902	
SY65C	AJ-4JG1	O-2071	F-501C	F-9981	A-133A A-133B	H-875-1	HW-8920	H-8902	
SY65C-9	AJ-4JG1	O-2071	F-501C	F-9981	A-133A A-133B			H-8902	
SY75C-9	ISUZU 4JG1	O-2071	F-501C	F-9981 还有一个 小水杯油水	A-133A A-133B	H-875-1	HW-8920	H-8902	
SY75C-10	4LE2-XCUAB	O-75676	F-501C	F-9981 F-6385					
SY95C-9		O-4495	F-501C		A-133A A-133B		HW-8920	H-8902	
SY115C		O-4495	F-501C	F-9981	A-681A A-681B	H-855T		H-8902	

适用机型 MODEL NUMBER	发动机 DIESEL ENGINE MODEL	机油滤清器 LUBE-FILTER	柴油滤清器 FUEL-FILTER	油水分离器 FUEL WATER SEPARATOR	空气滤芯 AIR-FILTER	液压回油滤芯 HYDRAULIC RETURN-FILTER	液压进油滤芯 HYDRAULIC SUCTION-FILTER	先导滤芯 PILOT-FILTER	其他管路回油 ONLING-FILTER
SY115C-9		O-4495		F-9981	A-131A A-131B	H-855T		H-8902	
SY135	4D34TCL1A	O-141C	F-43170	F-9981	A-131A A-131B	H-855T	HW-850	H-8902	
SY135C	ISUZU 4BG1- TRP (EU TIER 2)	O-4495	F-501C	F-9981	A-131A A-131B	H-855T	HW-8974	H-8902	
SY135C-8	ISUZU 4BG1	O-4495	F-R90P F-570C	F-9981	A-131A A-131B	H-855T		H-8902	
SY135C-9	ISUZU 4BG1	O-4495		F-9981	A-131A A-131B	H-855T		H-8902	
SY150	ISUZU 4BG1	O-4495	F-501C	F-9981	A-681A A-681B	H-855T		H-8902	
SY155C	ISUZU 4BG1	O-4495	F-501C	F-9981	A-681A A-681B	H-855T		H-8902	
SY155C-9	ISUZU 4BG1	O-4495	F-501C	F-9981	A-131A A-131B	H-855T			
SY195-9	6D34TL	O-141C	F-568C	F-9981	A-639A A-639B	H-855T	HW-8974	H-8902	
SY195C-9	mitsubishi 6D34-TL	O-141C	F-568C	F-9981	A-639A A-639B	H-855	HW-8974	H-8902	
SY200C	6D34TL	O-141C	F-568C	F-9981	A-639A A-639B	H-855		H-8902	
SY200C 210C6A	6BTA5.9-C 康 明斯	O-3349	F-5052	F-R90P		H-855T	HW-8974	H-8902	
SY200C5	6BTA5.9-C 康 明斯	O-3349	F-5052						
SY200C-8	BT6	O-3970	F-19732						
SY200C-8E	CUMMINS QSB6.7-190	O-3970	F-19732		A-2342A A-2342B				
SY205	6D34TL	O-141C	F-568C	F-9981	A-639A A-639B	H-855		H-8902	
SY205C-8	ISUZU 6D34TL-20	O-141C		F-9981	A-639A A-639B	H-855T	HW-8974	H-8902	
SY205C-9	mitsubishi 6D34-TL	O-141C	F-568C	F-420 F-5961	A-639A A-639B	H-4184	HW-850	H-8902	
SY210	CUMMINS 6BTA5.9	O-3349	F-R90P F-5052		A-2342A A-2342B	H-855T	HW-850	H-8902	
SY210C	6D34TL	O-141C	F-568C F-420	F-9981	A-639A A-639B	H-855T		H-8902	
SY210C5	6BTA5.9-C 康 明斯	O-3349	F-5052						
SY210C6M	mitsubishi 6D34	O-9009	F-5052 F-1280		A-652A A-652B			H-8902	
SY210-7	6D34TL	O-141C	F-568C	F-9981	A-629A A-629B	H-855	HW-810	H-8902	
SY210C-8	CUMMINS QSB 6.7	O-3970	F-19732		A-2342A A-2342B	H-855T	HW-850	H-8902	
SY210C8E	CUMMINS QSB6.7-190	O-3970	F-6140		A-2342A A-2342B		HW-8974		
SY215-8 SY215C-8 SY215C-8S	ISUZU 6D34- TL	O-141C	F-568C F-420	F-9981	A-639A A-639B	H-855T	HW-850	H-8902	
SY215C8M2K	mitsubishi 6D34-TL	O-141C			A-639A A-639B		HW-850		
SY215C-9	mitsubishi 6D34-TL	O-141C	F-568C	F-420 F-5961 F-9981	A-639A A-639B	H-4184	HW-4183	H-8902	
SY220C-8S	ISUZU 6BGIT	O-4495			A-628A A-628B	H-4184			

适用机型 MODEL NUMBER	发动机 DIESEL ENGINE MODEL	机油滤清器 LUBE-FILTER	柴油滤清器 FUEL-FILTER	油水分离器 FUEL WATER SEPARATOR	空气滤芯 AIR-FILTER	液压回油滤芯 HYDRAULIC RETURN-FILTER	液压进油滤芯 HYDRAULIC SUCTION-FILTER	先导滤芯 PILOT-FILTER	其他管路回油 ONLING-FILTER
SY225C-9	ISUZU 6BG1- XABEC-03-C2	O-4495			A-3748A A-3748B				
SY230	CUMMINS QSB6.7	O-3970	F-6140 F-19732		A-2342A A-2342B		HW-850	H-8902	
SY230C	ISUZU CC6BG1TRP	O-4495	F-570C F-420		A-628A A-628B	H-855T			
SY230C6B	CC-6BG1TRD	O-3349	F-5052 F-1280					H-8902	
SY230-7	ISUZU 6D24- TLU2G	O-4495	F-570C F-569C		A-628A A-628B	H-855	HW-810	H-8902	
SY230-7	ISUZU CC- 4BG1TC				A-616A A-616B	H-855T			
SY230C-8S	五十铃发动机	O-4495	F-570C		A-628A A-628B	H-855	HW-850	H-8902	
SY230C-8	CUMMINS QSB6.7-190	O-3970	F-R90P F-19732		A-2342A A-2342B	H-855T	HW-850	H-8902	
SY230C8E	CUMMINS QSB6.7-190	O-3970	F-6140		A-2342A A-2342B				
SY230-9	ISUZU 6BG1-XABEC- 03-C2	O-4495	F-570C	F-420 F-5961 F-9981	A-3748A A-3748B	H-855T	HW-850	H-8902	
SY235C	ISUZU 6BG1- XABEC-03	O-4495	F-570C F-420		A-628A A-628B	H-855T		H-8902	
SY235-8	五十铃发动机	O-4495	F-570C		A-3748A A-3748B		HW-8974		
S7235C-8S	ISUZU 6BG1T	O-4495	F-570C F-420		A-628A A-628B	H-855T			
SY235C-9	ISUZU 6BG1-XABEC- 03-C2	O-4495	F-570C	F-420 F-5961 F-9981	A-3748A A-3748B	H-4184	HW-850	H-8902	
SY250	6D24	83000	F-0631	F-5961 F-120T	A-628A A-628B				
SY255C8S	ISUZU 6BG1T	O-4495	F-570C F-420		A-628A A-628B	H-855T	HW-850	H-8902	
SY265C-9			F-570C		A-629A A-629B				
SY285C-8	ISUZU AA- 6HK1-XABEA- 08-C2	O-4495	F-5962	F-5961	A-616A A-616B	H-855T	HW-8974	H-8902	
SY285C-9	ISUZU AA- 6HK1-XABEA- 08-C2	O-4495	F-5962 F-9981		A-6695A A-6695B				
SY300-8		O-4495	F-5962	F-5961	A-616A A-616B				
SY305-8	ISUZU AA- 6HK1-XABEA- 08-C2	O-4495	F-5962	F-5961	A-616A A-616B				
SY305-9		O-4495	F-570	F-420	A-6695A A-6695B	H-4184	HW-8974	H-8902	
SY305-9	五十铃发动机	O-4495	F-5962 F-9981		A-616A A-616B	H-855			
SY310C	CUMMINS				A-2342A A-2342B				
SY310C2	CUMMINS QSC8.3-260 水 泵	O-3548	F-5580 F-R90P		A-506A A-506B				
SY310C8	五十铃发动机	O-4495	F-5962 F-9981		A-616A A-616B	H-855			
SY330	ISUZU CC- 4BG1TC	O-4495	F-570C F-569C		A-616A A-616B	H-855	HW-810		
SY330C2	CUMMINS QSC8.3-260	O-3548	F-5580 F-R90P		A-506A A-506B				
SY335C-8	五十铃发动机 6HK1	O-4495	F-5962	F-5961 F-9981	A-616A A-616B				

适用机型 MODEL NUMBER	发动机 DIESEL ENGINE MODEL	机油滤清器 LUBE-FILTER	柴油滤清器 FUEL-FILTER	油水分离器 FUEL WATER SEPARATOR	空气滤芯 AIR-FILTER	液压回油滤芯 HYDRAULIC RETURN-FILTER	液压进油滤芯 HYDRAULIC SUCTION-FILTER	先导滤芯 PILOT-FILTER	其他管路回油 ONLING-FILTER
SY335-9		O-4495	F-570	F-420	A-6695A A-6695B	H-4184	HW-8974	H-8902	
SY335C-9H	ISUZU 6HK1- XABEA-08-C2	O-4495	F-5962		A-6695A A-6695B				
SY350	ISUZU 6HK1	O-4495	F-5962	F-1212	A-616A A-616B				
SY360	ISUZU 6HK1	O-4495	F-5962	F-1212	A-616A A-616B				
SY360-8C	五十铃发动机	O-4495	F-5962 F-9981		A-616A A-616B				
SY365		O-4495	F-5962 F-9981		A-616A A-616B				
SY365LC-8	ISUZU AA- 6HK1-XABEA- 08-C2	O-4495	F-5962	F-5961					
SY365-9	AA-6HK1XQP	O-4495	F-570	F-420	A-6695A A-6695B	H-4184	HW-8974	H-8902	
SY365H-9	ISUZU AA- 6HK1-XABEA- 08-C2	O-4495	F-5962	F-R90P F-2020	A-6695A A-6695B	H-4184			
SY365H-10	6WG1	O-4495	F-12918						
SR380	6WG1	O-4495	F-5962 F-5673						
SY385	三菱发动机 6D24	83000	F-0631	F-2010 F-5961	A-6695A A-6695B	H-4259	HW-4183	H-8902	
SY385-8	三菱发动机 6D24	83000	F-0631		A-6695A A-6695B	H-4259			
SY385-9		O-4495	F-570	F-420	A-6695A A-6695B	H-4184	HW-8974	H-8902	
SY385H-9	ISUZU AA- 6HK1-XABEA- 08-C2	O-4495	F-5962		A-6695A A-6695B				
SY405	三菱发动机 6D24	83000	F-0631 F-0683		A-6695A A-6695B			H-8948	
SY425	mitsubishi 6D24	O-83000	F-0631 F-420		A-6695A A-6695B	H-4259	HW-832-1		
SY425C	ISUZU 6BG1	O-83000	F-0631 F-420					H-8948	
SY465		83000	F-0631	F-2010 F-5961	A-6695A A-6695B	H-4259	HW-832-1	H-8902	
SY465C	mitsubishi 6D24TL	O-83000	F-0631 F-420 F-1006	F-2020	A-6695A A-6695B	H-4259	HW-8937	H-8948	
旋挖机									
SR150	ISUZU 6BG1	O-4495	F-570 F-568	F-5961	A-628A A-628B	H-855T	HW-8974	H-8902	
SR280	三菱 6D22	O-83000	F-0631	F-5961 F-2040	A-6695A A-6695B	H-4259	HW-5014	H-8902	

▶▶▶ XCMG 徐工

适用机型 MODEL NUMBER	发动机 DIESEL ENGINE MODEL	机油滤清器 LUBE-FILTER	柴油滤清器 FUEL-FILTER	油水分离器 FUEL WATER SEPARATOR	空气滤芯 AIR-FILTER	液压回油滤芯 HYDRAULIC RETURN-FILTER	液压进油滤芯 HYDRAULIC SUCTION-FILTER	先导滤芯 PILOT-FILTER	其他管路回油 ONLING-FILTER
XE40	Yanmar 4TNV88	O-35150	F-55800		A-732A A-732B		HW-8926	H-8947	
XE55D	4TNV94L- BVXG	O-35150	F-55800		A-700A A-700B	H-8949	HW-8926		

适用机型 MODEL NUMBER	发动机 DIESEL ENGINE MODEL	机油滤清器 LUBE-FILTER	柴油滤清器 FUEL-FILTER	油水分离器 FUEL WATER SEPARATOR	空气滤芯 AIR-FILTER	液压回油滤芯 HYDRAULIC RETURN-FILTER	液压进油滤芯 HYDRAULIC SUCTION-FILTER	先导滤芯 PILOT-FILTER	其他管路回油 ONLING-FILTER
XE60C	4TNV94L- BVXG	O-35150	F-55800		A-700A A-700B	H-8949	HW-8926	H-8947	
XE60D	YANMAR 4TNV94L	O-35150	F-55800		A-700A A-700B	H-8949	HW-8926		
XE60WA	4TNV94L	O-35150	F-55800		A-700A A-700B	H-8949	HW-8926		
XE65CA	4TNV94L	O-35150	F-55800		A-700A A-700B	H-8949	HW-8926	H-8947	
XE65D	4TNV94L	O-35150	F-55800		A-700A A-700B	H-8949	HW-8926	H-8947	
XE80	CUMMINS B3.3 Tier3	O-2110	F-2110	F-1242	A-131A A-131B	H-8950	HW-8951	H-8947	
XE80D	4TNV98- ZCSXG	O-35150	F-55800	F-9981	A-131A A-131B	H-8950	HW-8951		
XE85	4JG1TPC	O-2071	F-501C	F-9981	A-131A A-131B	H-8950	HW-8951	H-8947	
XE85D	4JG1TPC	O-2071	F-501C			H-8950	HW-8951		
XE135B	ISUZU BB- 4BG1TRP	O-4495	F-501C	F-120T	A-681A A-681B	H-8952	HW-8955	H-8947	
XE135D	CUMMINS QSF3.8	O-16352	F-5706	F-20019	A-681A A-681B				
XE150B		O-3349	F-5052	F-1280 F-1242	A-681A A-681B	H-8952	HW-8956	H-8947	
XE150D	CUMMINS 4BTA3.9	O-3349	F-5052	"F-1280 F-1242"	A-681A A-681B	H-8952	HW-8956	H-8947	
XE200	ISUZU 6BG1	O-4495	F-570C F-9121	F-9981	A-628A A-628B	H-8952	HW-8955	H-8930	
XE200DA	CUMMINS QSB7	O-3970	F-5304	F-1098 F-20019	A-629AB				
XE210	ISUZU BB- 6BG1TRP-01	O-4495	F-570C F-9121	F-9981	A-628A A-628B	H-8952	HW-8955	H-8930	
XE210B		O-4495	F-570C	F-R120P	A-629A A-629B	H-8952	HW-8955	H-8948	
XE215C	ISUZU BB- 6BG1TRP	O-4495	F-570C	F-R120P	A-629A A-629B	H-8952	HW-8955	H-8948	
XE215D	QSB7	O-3970		F-1098 F-20019					
230C	ISUZU CC- 6BG1TRP	O-4495	F-570C	F-R120P	A-629A A-629B	H-8952	HW-8955	H-8948	
XE235D		O-3970		F-1098 F-20019					
XE250	ISUZU CC- 6BG1TRP	O-4495	F-570C F-9121	F-9981	A-628A A-628B	H-8952	HW-8955	H-8930	
XE250C(CE)	QSB6.7	O-4495	F-570C	R90P	A-629A A-629B	H-8952	HW-8955	H-8948	
XE260C	ISUZU CC- 6BG1TRP	O-4495	F-570C	F-120T	A-629A A-629B	H-8952			
XE265C	ISUZU CC- 6BG1TRP-05	O-4495	F-570C	F-R120P	A-629A A-629B	H-8952	HW-8955	H-8948	
XE270DK	ISUZU CC- 6BG1TRP-05			F-1098 F-20019	A-629A A-629B				
XE305D	CUMMINS QSB7			F-1098 F-20019	A-629A A-629B	H-8952			
XE315	ISUZU AA- 6HK1XQP	O-4495	F-5962	F-9981	A-616A A-616B				
XE335C	ISUZU AA- 6HK1XQP	O-4495	F-5962		A-629A A-629B	H-8952	HW-8954	H-8948	

适用机型 MODEL NUMBER	发动机 DIESEL ENGINE MODEL	机油滤清器 LUBE-FILTER	柴油滤清器 FUEL-FILTER	油水分离器 FUEL WATER SEPARATOR	空气滤芯 AIR-FILTER	液压回油滤芯 HYDRAULIC RETURN-FILTER	液压进油滤芯 HYDRAULIC SUCTION-FILTER	先导滤芯 PILOT-FILTER	其他管路回油 ONLING-FILTER
XE360D		O-4495		F-9981 F-1212 R120P	A-616A A-616B	H-8953	HW-8954	H-8948	
XE370CA	ISUZU AA- 6HK1XQP	O-4495		F-9981 F-1212 R120P	A-616A A-616B	H-8953	HW-8954	H-8948	
XE370D		O-4495	F-12918	F-9981	A-629A A-629B				
XE470D	Cummins QSM11	O-9001		F-5706	A-6695A A-6695B				

▶▶▶ YUCHAI 玉柴

适用机型 MODEL NUMBER	发动机 DIESEL ENGINE MODEL	机油滤清器 LUBE-FILTER	柴油滤清器 FUEL-FILTER	油水分离器 FUEL WATER SEPARATOR	空气滤芯 AIR-FILTER	液压回油滤芯 HYDRAULIC RETURN-FILTER	液压进油滤芯 HYDRAULIC SUCTION-FILTER	先导滤芯 PILOT-FILTER	其他管路回油 ONLING-FILTER
YC35(YC36-6)	YC4F45G	O-35151		F-1235	A-676A	H-4299		H-8969	
YC35-7		O-35151		F-1235	A-676A	H-4299		H-8969	
	4TNV88-SYY	O-35151				H-4299		H-8969	
YC45		O-2110	F-19594		A-719A A-719B			H-8969	
YC55		O-35151	F-19594		A-700A A-700B			H-8969	
YC60-6	B3.3	O-2110	F-19594	F-1242	A-700A A-700B	H-805B	HW-810-1	H-8969	
YC60-7		O-2110	F-19594	F-1242	A-652-1A A-652-1B	H-805B	HW-810-1	H-8969	
YC60-8		O-2110	F-19594		A-133A A-133B	H-8004B	HW-810-1	H-8969	
YC60-8	4TNV98-SYU	O-35150	F-55800	F-1240	A-700A A-700B	H-805B	HW-810-1	H-8969	
YC65-2		O-2110	F-19594		A-3560AB			H-8969	
YC85-3		O-2110	F-19594		A-3560AB	H-805B		H-8969	
YC85-5		O-2110	F-19594		A-652-1A A-652-1B			H-8969	
YC85-6	YC4D80	O-3349	F-5052		A-3560AB	H-805B		H-8969	
YC85-7	B3.3	O-2110	F-19594	F-1240	A-652-1A A-652-1B	H-805B	HW-810-1	H-8969	
YC85-8	B3.3	O-2110	F-19594	F-1240	A-131A A-131B	H-805B	HW-810-1	H-8969	
YC135	4BTA3.9	O-3349	F-5052 F-1280		A-2342A A-2342B	H-805B	HW-810-1	H-8969	
YC135-8	B3.9-C	O-3349	F-5052 F-1280	F-1242	A-652-2A A-652-2B	H-8952	HW-8136	H-8969	
YC225LC-8 /230-8 /260-8	6BTA5.9	O-3349	F-1212		A-2342A A-2342B	H-4222			
YC225LC-8 /230-8	YC6108ZGB	O-6634		F-1242	A-2342A A-2342B	H-4222	HW-4253	H-8930	
YC225LC-260-8	YC6108ZGB	O-6634		F-1242	A-2342A A-2342B	H-4222	HW-4253	H-8930	
YC360LC-8	6C8.3	O-9009	F-5052	F-1280 F-1242	A-629A A-629B		HW-8971		

▶▶▶ LIUGONG 柳工

适用机型 MODEL NUMBER	发动机 DIESEL ENGINE MODEL	机油滤清器 LUBE-FILTER	柴油滤清器 FUEL-FILTER	油水分离器 FUEL WATER SEPARATOR	空气滤芯 AIR-FILTER	液压回油滤芯 HYDRAULIC RETURN-FILTER	液压进油滤芯 HYDRAULIC SUCTION-FILTER	先导滤芯 PILOT-FILTER	其他管路回油 ONLING-FILTER
CLG200-3	CUMMINS 6BT5.9	O-3349	F-5052	F-1280	A-2342A A-2342B	H-855T	HW-8922	H-8931	
CLG205C	CUMMINS 6BT5.9	O-3349	F-5052	F-1280	A-640A A-640B	H-8921	HW-8922	H-8930	
CLG220LC (2007)	CUMMINS 6BT5.9	O-3349	F-5052	F-1280	A-640A A-640B	H-8921	HW-8922	H-8930	
CLG225C	CUMMINS 6BT5.9	O-3349	F-5052	F-1280	A-3046A A-3046B	H-8921	HW-8922	H-8930	
CLG230 (2007)	CUMMINS 6BT5.9-C	O-3349	F-5052	F-1280	A-3046A A-3046B	H-8921	HW-8922	H-8931	
904 (2007)	CUMMINS 6BT5.9-C	O-3349	F-5052	F-1280					
904C (2010)	Yanmar 4TNV88-SYY	O-35150	F-55800	F-1242	A-732A A-732B	H-8925		H-8932	
CLG906 (2007)	CUMMINS B3.3-C60	O-2110	F-2110	F-1242			HW-8929		
906C (2010)(2012)	YANMAR 4TNV94L-PLY	O-35150	F-55800	F-1242	A-700A A-700B	H-8925	HW-8926	H-8930	
906D	YANMAR 4TNV94L-PLY	O-35150	F-55800	F-1242	A-700A A-700B	H-8925	HW-8926	H-8930	
907C (2007)(2012)	CUMMINS 4BT3.3	O-2110	F-19594	F-1242	A-133A A-133B	H-8925	HW-8929	H-8932	
908C (2007)	CUMMINS B3.3	O-2110	F-2110	F-1242	A-131A A-131B	H-8925	HW-8929	H-8930	
CLG908C	YANMAR 4TNV98T	O-35150	F-55800	F-1242	A-131A A-131B		HW-8929		
CLG915C	CUMMINS 4BTA3.9	O-3349	F-5052 F-1280	F-1242	A-652-2A A-652-2B	H-8924	HW-8928	H-8930	
915D	CUMMINS B3.9C	O-3349	F-5052 F-1280	F-1242	A-639A A-639B	H-8924	HW-8928	H-8930	
920B (2007)	Cummins 6BT5.9	O-3349	F-5052 F-1280	F-1235	A-2342A A-2342B	H-8923	HW-8922	H-8930	
920 D	CUMMINS 6BTA5.9C	O-3349	F-5052	F-1280	A-891A A-891B				
CLG920E		O-3970	F-1098	F-19728					
CLG922LC (2007)(2010)	CUMMINS 6BTA5.9C	O-3349	F-5052	F-1280	A-3046A A-3046B	H-8923	HW-8922	H-8930	
CLG922LCII		O-3349	F-5052	F-1280	A-640A A-640B	H-8923	HW-8922	H-8927	
CLG922LCIII		O-3349	F-5052	F-1280	A-640AB	H-8923	HW-8922	H-8930	
CLG922E (2012)	CUMMINS OSB6.7	O-3970	F-1098	F-19816 F-19727					
CLG923C	CUMMINS OSB6.7			F-19732 F-19816	A-3046A A-3046B	H-8923	HW-8922	H-8930	
CLG923 925LC	Cummins 6BT5.9	O-3349	F-5052 F-1280 F-1235		A-3046A A-3046B	H-8923	HW-8922	H-8930	
CLG925D (2014)	CUMMINS 4BTA5.9-C	O-3349	F-5052	F-19816 F-1280					
CLG933E	8.3		F-5304		A-6695A A-6695B	H-8936	HW-4455	H-8930	
CLG935C	Cummins 6CTA8.3	O-9009	F-5052	F-1280	A-6695A A-6695B	H-8936	HW-4455	H-8930	

适用机型 MODEL NUMBER	发动机 DIESEL ENGINE MODEL	机油滤清器 LUBE-FILTER	柴油滤清器 FUEL-FILTER	油水分离器 FUEL WATER SEPARATOR	空气滤芯 AIR-FILTER	液压回油滤芯 HYDRAULIC RETURN-FILTER	液压进油滤芯 HYDRAULIC SUCTION-FILTER	先导滤芯 PILOT-FILTER	其他管路回油 ONLING-FILTER
CLG 装载机									
CLG 855N	WD10G220	O-0818			A-3046A A-3046B				
CLG 856	SHANGCHAI 6121	O-6634	F-5962						
CLG856 (2007)	Cummins 6CTA8.3C	O-9009	F-5052	F-1280 F-120P	A-3046A A-3046B	H-8933			
CLG856 (2007)	CUMMINS QSB6.7-C220	O-3970	F-5421	F-19732	A-3046A A-3046B				
CLG856 (2007)	WEICHAI WD615G220 /6121	O-667 O-0818	F-5962 F-6140		A-3046A A-3046B	H-8933			
856 铲车		O-3349	F-5052 F-1280		A-629AB				
CLG856-2 (2007)	CUMMINS QSB5.9-C220	O-3970		F-120T	A-3046A A-3046B	H-8933			
CLG856-3 (2007)	CUMMINS QSB6.7-C220	O-3970	F-5421	F-19732	A-2342A A-2342B	H-8933			
CLG 压路机									
CLG612H (2007)(2014)	CUMMINS	O-3349	F-5052	F-1280	A-2342A A-2342B				
CLG612T (2012)	CUMMINS 4BTA3.9	O-3349	F-5052						
4 平地机									
418 (2008)	CUMMINS 6CTA8.3-C215	O-9009	F-5052	F-1280 FF5327	A-3046A/B				
ZL 装载机									
ZL 50CN- 5t/856	SHANGCHAI SC9DT220G2	O-9009	F-5052 F-1280	PL420	A-3126AB				

▶▶▶ VOLVO 沃尔沃 - 富豪

适用机型 MODEL NUMBER	发动机 DIESEL ENGINE MODEL	机油滤清器 LUBE-FILTER	柴油滤清器 FUEL-FILTER	油水分离器 FUEL WATER SEPARATOR	空气滤芯 AIR-FILTER	液压回油滤芯 HYDRAULIC RETURN-FILTER	液压进油滤芯 HYDRAULIC SUCTION-FILTER	先导滤芯 PILOT-FILTER	其他管路回油 ONLING-FILTER
EC27C	w/Yanmar 3TNV88 Eng.	O-35150	F-55800		A-732A				
EC35C	w/Volvo Engine D2.2DCAE2	O-35150	F-55600		A-732A A-732B				
ECR38	w/D1.6 Eng.	O-35150	F-55600		A-732A A-732B				HX-6588
EC45	w/Mitsubishi K4N Eng.	O-35150		F-9141	A-732A A-732B				
ECR48C	w/D2.2D Eng.	O-35150	F-55600		A-732A A-732B				
EC55	w/Yanmar 4TNE94 Eng.	O-35150	F-55600			H-829	HW-871-1	H-813	
EC55B EW55B	w/Yanmar 4TNV94L Eng.	O-35150	F-55800		A-700A A-700B	H-829		H-813	
EC55BLC	洋马	O-35151	F-55800	F-20900	A-700A A-700B	H-829			
EC55C	w/D3.1D Eng.	O-35150	F-55800		A-700A A-700B	H-829	HW-871-1	H-813	

适用机型 MODEL NUMBER	发动机 DIESEL ENGINE MODEL	机油滤清器 LUBE-FILTER	柴油滤清器 FUEL-FILTER	油水分离器 FUEL WATER SEPARATOR	空气滤芯 AIR-FILTER	液压回油滤芯 HYDRAULIC RETURN-FILTER	液压进油滤芯 HYDRAULIC SUCTION-FILTER	先导滤芯 PILOT-FILTER	其他管路回油 ONLING-FILTER
ECR58	w/D3.1 Eng.	O-35150	F-55800		A-700A A-700B	H-829		H-813	
EC70 EC70 W EW70 EW70 W	w/Mitsubishi S4S Eng.		F-5964	F-843	A-625A				
EC80D	D2.6D		F-43560		A-133A				
ECR88	w/D3.4 Eng.	O-35150	F-55800		A-133AB	H-829		H-813	
EW130	w/Cummins 4BTA3.9 Eng.	O-3349	F-5052	F-1280	A-628A A-628B				
EC130C	w/TD40 Eng.	O-2326	MY		A-2036A A-2036B				
EW130C	w/TD40GDE Eng.	O-2326	MY		A-2036A A-2036B				
EC135B	w/D4D Eng.	O-8731	F-11074	F-878 F-0668	A-681A A-681B	H-805		H-813	HX-2074N
EC140	w/Cummins 4B3.9 Eng.	O-3349	F-5052	F-1280	A-628A A-628B	H-828	HW-8905	H-813	HX-2074N
EW140	w/TD40 Eng.	O-2326							
EC140B	w/ Volvo Engine D4D EBE2	O-8731	F-11074	F-14238 F-878 F-0668	A-681A A-681B	H-805		H-813	HX-2074N
EC140B Series	w/D4D Eng.	O-8731	F-11074	F-14238 F-878 F-0668	A-681A A-681B	H-805 H-4555		H-813	HX-2074N
EW140B	w/D5D Eng.	O-0818	F-11074	F-0668	A-630A A-630B	H-4255	HW-8905	MY	
EC140C L EC140C LM	w/D4E Eng.	O-0818		F-5349 F-0683				H-815(玻纤)	HX-2074
EW140C	w/D5E Eng.	O-0818		F-5349 F-0683	A-681A A-681B				
EC140D	D3.8E	O-0818		F-5349 F-0683	A-681A A-681B	H-4555	HW-8905	H-815(玻纤)	HX-2074
EW140D	w/D4H Eng. (Interim Tier 4)	O-0818		F-5349 F-0683	A-681A A-681B				
EC140E	w/D4J Eng. (Tier 4 Final)	O-6969	F-55800	F-1956				H-815(玻纤)	HX-2074
EW145B	w/D6D Eng.	O-873	F-11074	F-878 F-0668	A-681A A-681B	H-805		H-813	HX-2074N
ECR145C L	w/D4E Eng.	O-0818		F-5349 F-0683	A-131A A-131B				
ECR145D	w/D4H Eng. (Interim Tier 4)	O-0818		F-5349 F-0683	A-131A A-131B	H-4555		H-815(玻纤)	HX-2074
EC150	w/Cummins 4BTA3.9 Eng.	O-3349	F-5052	F-1280	A-628A A-628B	H-4555		H-813	
EC150C EW150C	w/TD40 Eng.	O-2326			A-2036A A-2036B				
EC160, EW160	w/TD40 Turbo Eng.	O-2326 O-6634			A-3751A A-3751B				
EC160BLC	w/D6D Eng.	O-873	F-11074	F-14238 F-878 F-0668	A-681A A-681B	H-805		H-813	HX-2074N
EW160B	w/D6D Eng.	O-0818	F-11074	F-0668	A-630A A-630B	H-4255			
EC160C L, EC160C NL	w/D6E Eng.	O-0818		F-0683	A-681A A-681B	H-4555		H-815(玻纤)	HX-2074
EW160C	w/D6E Eng.	O-0818		F-5349 F-0683	A-6401A A-6401B	H-4245		H-815(玻纤)	HX-2074
EC160D EC160D NL	w/D4H Eng. (Interim Tier 4)	O-0818		F-5349 F-0683	A-681A A-681B	H-4555		H-815(玻纤)	HX-2074

适用机型 MODEL NUMBER	发动机 DIESEL ENGINE MODEL	机油滤清器 LUBE-FILTER	柴油滤清器 FUEL-FILTER	油水分离器 FUEL WATER SEPARATOR	空气滤芯 AIR-FILTER	液压回油滤芯 HYDRAULIC RETURN-FILTER	液压进油滤芯 HYDRAULIC SUCTION-FILTER	先导滤芯 PILOT-FILTER	其他管路回油 ONLING-FILTER
EW160D	w/D6H Eng. (Interim Tier4)	O-0818	F-5133	F-0683	A-6401A A-6401B	H-4555		H-815(玻纤)	HX-2074
EW160E	w/D6J Eng. (Tier 4)			F-5349					HX-2074
EW170 EW180	w/Cummins B5.9 Eng.	O-3349	F-5052	F-1280	A-628A A-628B	H-805		H-813	HX-2074N
EC180B Series	w/D6D Eng.	O-873	F-11074	F-878 F-0668	A-681A A-681B	H-805		H-813	HX-2074N
EW180B	w/D6D Eng.	O-0818	F-11074	F-0668	A-630A A-630B			H-813	
EC180CL	w/D6E Eng.	O-0818		F-5349 F-0683	A-681A A-681B			H-815(玻纤)	HX-2074
EW180C	w/D6E Eng.	O-0818		F-5349 F-0683	A-6401A A-6401B				
EC180D	w/D4H Eng. (Interim Tier 4)	O-0818		F-5349 F-0683	A-681A A-681B	H-4555		H-815(玻纤)	HX-2074
EW180D	w/D6H Eng. (Interim Tier 4)	O-0818		F-5349 F-0683	A-6401A A-6401B				HX-2074
EC200 EW200	w/TD61, TD63 Engs.	O-6634 O-6634	F-5133		A-6401A A-6401B				
EW200B	w/D6D Eng.	O-0818	F-11074	F-0668	A-630A A-630B			MY	
EC210	w/Cummins 6B5.9 Eng.	O-3349	F-5052	F-1280	A-628A A-628B	H-805		H-813	
EC210B (老款)	D6D	O-873	F-878		A-6401A A-6401B	H-805	HW-8905	H-813	
EC210BLC/R	Volvo D6D EFE2	O-0818	F-11074	F-0683	A-6401A A-6401B	H-805	HW-8905	H-813	
EC210B Series	Volvo D6D EFE2	O-873	F-11074	F-14238 F-0668	A-6401A A-6401B	H-805		H-813	HX-2074N
EC210B Series	w/D6D Eng.	O-873	F-11074	F-14238 F-0668	A-6401A A-6401B	H-805		H-813	HX-2074N
EC210C L EC210C LR	w/D6E Eng.	O-0818		F-5349 F-0683	A-6401A A-6401B	H-4555		H-815(玻纤)	HX-2074
EC210C N EC210C NC	w/D6E Eng.	O-0818		F-5349 F-0683	A-6401A A-6401B	H-4555		H-815(玻纤)	HX-2074
EW210C	w/D6E Eng.	O-0818		"F-5349 F-0683"	A-6401A A-6401B				
EW210D	w/D6H Eng. (Interim Tier 4)	O-0818	F-5133	F-0683	A-6401A A-6401B	H-4245			HX-2074
EC220D EC220DL EC220DLR	w/D6H Eng. (Interim Tier 4)	O-0818	F-5133	F-0683	A-6401A A-6401B	H-4555		H-815(玻纤)	HX-2074
EC220DN EC220DNL	w/D6H Eng. (Interim Tier 4)	O-0818	F-5133	F-0683	A-6401A A-6401B	H-4555		H-815(玻纤)	HX-2074
EC230B (S/N 5252-up) EW230B	w/TD61, TD63 Engs.	O-6634 O-6634	F-5133 MY		A-6401A A-6401B				
EW230C	w/D6E Eng.	O-0818		F-5349 F-0683	A-6401A A-6401B				
EC235C	w/D6E Eng.	O-0818		F-5349 F-0683	A-6401A A-6401B	H-4555		H-815(玻纤)	HX-2074
ECR235C L	w/D6E Eng.	O-0818		F-5349 F-0683	A-681A A-681B			H-815(玻纤)	HX-2074
EC235D L EC235D NL	w/D6H Eng. (Interim Tier 4)	O-0818	F-5133	F-0683	A-6401A A-6401B	H-4555		H-815(玻纤)	HX-2074
ECR235D	w/D6H Eng. (Interim Tier 4)	O-0818	F-5133	F-0683	A-6401A A-6401B	H-4555		H-815(玻纤)	HX-2074
ECR235E	w/D6J Eng. (Tier 4 Final)	O-0818		F-0683	A-681A A-681B				HX-2074

适用机型 MODEL NUMBER	发动机 DIESEL ENGINE MODEL	机油滤清器 LUBE-FILTER	柴油滤清器 FUEL-FILTER	油水分离器 FUEL WATER SEPARATOR	空气滤芯 AIR-FILTER	液压回油滤芯 HYDRAULIC RETURN-FILTER	液压进油滤芯 HYDRAULIC SUCTION-FILTER	先导滤芯 PILOT-FILTER	其他管路回油 ONLING-FILTER
EC240	w/Cummins 6C8.3 Eng.	O-3000	F-5052	F-1280	A-628A A-628B			H-813	
EC240B Series	w/D7D Eng.	O-0818	F-5645	F-14238 F-0668 F-0683	A-629A A-629B	H-805		H-813	HX-2074N
EC240BLC/R	D6DEAE2	O-0818	F-5349 F-0683		A-629A A-629B	H-805	HW-8905	H-813	
EC240C L EC240C LR EC240C NL	w/D7E Eng.	O-0818		F-5349 F-0683	A-629A A-629B	H-4555		H-815(玻纤)	HX-2074
EC250D EC250D L	w/D8H Eng. (Interim Tier 4)	O-0818		F-5349 F-0683	A-629A A-629B	H-4555		H-815(玻纤)	HX-2074
EC250D LR EC250D NL	w/D8H Eng. (Interim Tier 4)	O-0818		F-5349 F-0683	A-629A A-629B	H-4555		H-815(玻纤)	HX-2074
EC280	w/TD73 Eng.	O-7556 O-6634 O-6634	F-5133	F-R90P	A-2337A A-2337B				HX-8878
EC290 EC290NLC	w/Cummins 8.3L Eng.	O-3000	F-5052	F-1280	A-506A A-506B			H-813	
EC290BLC/R	D7DEAE2	O-0818	F-5349 F-0683		A-629A A-629B	H-805	HW-8905	H-813	
EC290B Series	w/D7D Eng.	O-0818	F-5645 F-11074	F-14238 F-0668 F-0683	A-629A A-629B	H-8970 H-805		H-813	HX-2074N
EC290C L EC290C LR EC290C NL	w/D7E Eng.	O-0818		F-5349 F-0683	A-629A A-629B	H-8970		H-815(玻纤)	HX-2074
EC300D EC300D L	w/D8H Eng. (Interim Tier 4)	O-0818		F-5349 F-0683	A-629A A-629B	H-4245		H-815(玻纤)	HX-2074N
EC300D LR EC300D NL	w/D8H Eng. (Interim Tier 4)	O-0818		F-5349 F-0683	A-629A A-629B	H-4245		H-815(玻纤)	HX-2074N
ECR305C ECR305CL	w/D7E Eng.	O-0818		F-5349 F-0683	A-629A A-629B			H-815(玻纤)	HX-2074
EC330BLC	w/D10B Eng.	O-6634 O-7556		F-5349	A-6695A A-6695B	H-828		H-813	HX-43321
	w/D12C Eng.	O-6634 O-7556	F-30751	F-14238 F-0668	A-6695A A-6695B			H-813	HX-43321
EC330CL	w/D12D Eng.	O-6634 O-7556	F-30751	F-0683	A-6695A A-6695B	H-8970			
EC340	Volvo TD 103 KAE	O-7556 O-6634 O-6634	F-5133						HX-8878
EC340D	w/D13H Eng. (Interim Tier 4)	O-6634 O-7556	F-30751	F-0683	A-6695A A-6695B	H-4555		H-815(玻纤)	
EC360	w/Cummins M11 Eng.	O-3000		F-1212	A-506A A-506B	H-8970 H-828		H-813	HX-43321
EC360BLC/R	D10BEAE2	O-9009	F-30751 F-0683		A-506A A-506B	H-828	HW-8904		
EC360B	w/D10B Eng.	O-6634 O-7556	F-5349	F-14238	A-6695A A-6695B	H-828		H-813	HX-43321
	w/D12C Eng.	O-6634 O-7556	F-30751	F-14238 F-0668	A-6695A A-6695B			H-813	HX-43321
EC360CHR EC360C L EC360C NL	w/D12D, D12E Engs.	O-6634 O-7556	F-30751	F-0683	A-6695A A-6695B	H-828 H-8970		H-815(玻纤)	
EC380BLC/R		O-6634 O-7556	F-30751 F-0683		A-6695A A-6695B		HW-8904		
EC380D EC380D L EC380D NL	Volvo D13H	O-6634 O-7556	F-30751	F-0683	A-6695A A-6695B	H-4555		H-815(玻纤)	
EC380E L	w/D13J Eng. (Tier 4)	O-6634 O-7556	F-30751	F-0683	A-679A A-679B				
EC450		O-7556 O-6634 O-6634	F-5133 MY		A-3046AB				
EC460	w/Cummins M11 Eng.	O-3000		F-1212		H-828		H-813	HX-43321

适用机型 MODEL NUMBER	发动机 DIESEL ENGINE MODEL	机油滤清器 LUBE-FILTER	柴油滤清器 FUEL-FILTER	油水分离器 FUEL WATER SEPARATOR	空气滤芯 AIR-FILTER	液压回油滤芯 HYDRAULIC RETURN-FILTER	液压进油滤芯 HYDRAULIC SUCTION-FILTER	先导滤芯 PILOT-FILTER	其他管路回油 ONLINE-FILTER
EC460BLC/R	Volvo D12C EDE3	O-6634 O-0818	F-R90P F-30751		A-679A A-679B	H-824	HW-8904		
EC460B	Series w/D12C Eng.	O-6634 O-7556	F-5349 F-30751	F-14238 F-0668	A-679A A-679B			H-813	HX-43321
EC460C HR EC460CL	w/D12D Eng.	O-6634 O-7556	F-30751	F-0683	A-679A A-679B	H-4555		H-815(玻纤)	
EC480BLC/R	D13H	O-6634 O-7556		F-0683	A-679A A-679B	H-4214			HX-43321
EC480D	w/D13H Eng. (Interim Tier 4)	O-6634 O-7556	F-30751	F-0683	A-679A A-679B	H-4555		H-815(玻纤)	
EC650	w/TD122 Eng.	O-6634 O-7556	F-5133 MY		A-3046AB				
EC700B EC700B HR EC700BLC	w/D16E Eng.	O-6634 O-7556	F-30751	F-0683		H-8970 H-805		H-813	HX-2074N
EC700CL	w/D16E Eng.	O-6634 O-7556	F-30751	F-0683		H-8970		H-815(玻纤)	HX-2074

▶▶▶ DAEWOO 大宇

适用机型 MODEL NUMBER	发动机 DIESEL ENGINE MODEL	机油滤清器 LUBE-FILTER	柴油滤清器 FUEL-FILTER	油水分离器 FUEL WATER SEPARATOR	空气滤芯 AIR-FILTER	液压回油滤芯 HYDRAULIC RETURN-FILTER	液压进油滤芯 HYDRAULIC SUCTION-FILTER	先导滤芯 PILOT-FILTER	其他管路回油 ONLINE-FILTER
DH50		O-218	F-5964			H-816			
DH55-V	ISUZU A-4JB1	O-2071	F-501C		A-625A A-625B	H-816	HW-853		
DH55G	ISUZU CC- 4JG1	O-2071	F-501C		A-625A	H-816			
DH60-7	YANMAR 4TNV49L	O-35151	F-55800		A-700A A-700B	H-816	HW-853		
DH70	YANMAR 4TNV49L	O-35151	F-55800		A-700A A-700B				
DH80G	Yanmar 4TNV98-VDB24	O-35151	F-55800		A-700A A-700B	H-803		H-813	
DH80-7	YANMAR 4TNV49L	O-35151	F-55800		A-700A A-700B	H-803			
DH130-II	w/Isuzu Eng. w/Daewoo DB58 Eng.	O-3349		KC25256	A-613A A-613B	H-803	HW-852		
DH130W	w/Daewoo DB58 Eng.	O-3349		KC25256	A-613A A-613B	H-803			
DH130 DH130W-V	DB58T	O-3349		F-1212	A-622A A-622B				
DH131	6BT5.9	O-3626	F-5052	F-1280	A-615A A-615B	H-803			
DH150		O-3349		F-1212	A-611A A-611B	H-803	HW-852	H-813	
DH150W-7	DB58TIS	O-3349	F-4026	F-1212	A-611A A-611B	H-803		H-813	
DH170	w/Perkins 1006-6HR Eng.	O-2326		KC25116Z	A-613A A-613B	H-803	HW-852		
DH180	w/Daewoo D0846HM Eng.	O-3626		KC25256	A-615A A-615B	H-803			
DH180LC		O-3626			A-615A A-615B				
DH200 DH200LC	w/Daewoo D0846HM Eng.	O-3626		KC25256	A-615A A-615B	H-803	HW-852		

适用机型 MODEL NUMBER	发动机 DIESEL ENGINE MODEL	机油滤清器 LUBE-FILTER	柴油滤清器 FUEL-FILTER	油水分离器 FUEL WATER SEPARATOR	空气滤芯 AIR-FILTER	液压回油滤芯 HYDRAULIC RETURN-FILTER	液压进油滤芯 HYDRAULIC SUCTION-FILTER	先导滤芯 PILOT-FILTER	其他管路回油 ONLING-FILTER
DH200W	DAEWOO D1146	O-3626	F-1212		A-615A A-615B				
DH200W	w/Daewoo D1146N Eng.	O-3626			A-615A A-615B A-613A A-613B	H-803			
DH215-9	DOOSAN DE08TIS	O-3626	F-5485	F-270	A-640A A-640B				
DH215-9E	DOOSAN DE08TIS	O-3626	F-5485		A-640A A-640B	H-805			
DH215-9	Doosan DE08TIS	KJ1684X	F-4026		A-640A A-640B	H-805		H-813	
DH215-9E	DE08TIS	KJ1684X	F-4026		A-2848A A-2848B	H-805		H-813	
DH220		O-3349	F-1212		A-613A A-613B	H-803	HW-853		
DH220LC	w/Daewoo D1146 Eng.	O-3626			A-615A A-615B A-613A A-613B	H-803	HW-852		
DH220ED		O-3626				H-803	HW-852		
DH220LC-3/2		O-3626			A-613A A-613B	H-803		H-813	
DH220-5	6BT5.9	O-3349	F-1212 F-5052 F-1280		A-611A A-611B	H-805	HW-852	H-813	
DH220LC-V	DB58T1	O-3349	F-1212		A-611A A-611B	H-805		H-813	
DH220-7		O-3349	F-4026	F-1212	A-611A A-611B	H-805	HW-852	H-813	
DH220-7 (欧 2)	DB58T1	O-3349	F-5421						
DH220-9		O-3626	F-4026	F-270	A-640A A-640B				
DH220-9E	DOOSAN DB58TIS	O-3349	F-4026	F-1212	A-622A A-622B				
DH220-9E		KJ1684X	F-5421		A-2848A A-2848B	H-805		H-813	
DH225-7 (欧 1)		O-3349	F-4026	F-1212	A-611A A-611B	H-805	HW-852	H-813	
DH225LC-7(欧 2)	DB58TIS	O-3349	F-4026		A-611A A-611B	H-805		H-813	
DH225-9	DE08TIS	O-3626	F-4026		A-640A A-640B	H-805		H-813	
DH225-9		KJ1684X	F-4026		A-640A A-640B	H-805		H-813	
DH258LC-V	D1146T	O-3626	F-1212		A-661A A-661B	H-803			
DH280 DH320	DAEWOO D2366	O-3626			A-628A A-628B	H-805	HW-860		
DH280 DH280LC	w/Daewoo D2366 Eng.	O-670		KC25111Z	A-628A A-628B	H-803	HW-852		
DH280ED		O-670		KC25111Z		H-803	HW-852		
DH290 DH300LC-V	D1146T1	O-3626	F-1212		A-661A A-661B	828	HW-860		
DH300-5		O-3626	F-1212*2		A-661A A-661B	H-828	HW-860D	H-813	
DH300-7		O-3626	F-4026	F-1212	A-661A A-661B	H-828	HW-860D	H-813	
DH300LC-7	DE08TIS	O-3626	F-5421		A-2848A A-2848B	H-828		H-813	

适用机型 MODEL NUMBER	发动机 DIESEL ENGINE MODEL	机油滤清器 LUBE-FILTER	柴油滤清器 FUEL-FILTER	油水分离器 FUEL WATER SEPARATOR	空气滤芯 AIR-FILTER	液压回油滤芯 HYDRAULIC RETURN-FILTER	液压进油滤芯 HYDRAULIC SUCTION-FILTER	先导滤芯 PILOT-FILTER	其他管路回油 ONLING-FILTER
DH320	w/Daewoo D2366T Eng.	O-670		KC25111Z	A-628A A-628B	H-803	HW-852		
DH330		O-3626	F-1212		A-661A A-661B	H-805			
DH330		O-3626	F-1212		A-618A A-618B	H-805			
DH330-3 挖掘 机					A-618A A-618B				
DH360LC-V	DE12T1	O-3626	F-1212						
DH370-7 (欧 1)		KJ1684X	F-1212		A-2848A A-2848B	H-828*2	HW-860D	H-813	
DH370-7 (欧 2)		KJ1684X	F-4026		A-2848A A-2848B	H-828	HW-860D	H-813	
DH370-9		O-3626	F-4026		A-6695A A-6695B				
DH370-9		KJ1684X	F-4026		A-6695A A-6695B	H-828		H-813	
DH500LC-7 挖 掘机	DE12TIS	O-3626	F-4026	F-1212	A-661A A-661B	H-828	HW-860D		
DX27Z	w/Yanmar 3TNV82A Eng.	O-35151	F-55600		A-732A A-732B				
DX35Z	w/Yanmar 3TNV88 Eng.	O-35150	F-55800		A-732A A-732B				
DX55	w/Yanmar 4TNV98 Eng.	O-35150	F-55800		A-700A A-700B	H-816	HW-853		
DX60 挖掘机	YANMAR 4TNV94L	O-35151	F-55800		A-700A A-700B	H-816	HW-853		
DX60R	w/Yanmar 4TNV98 Eng. (Tier 3)	O-35150	F-55800		A-700A A-700B	H-816	HW-853		
DX60W	YANMAR 4TNV94L	O-35150	F-55800		A-700A A-700B	H-816	HW-853		
DX60W-9C 挖 掘机	4TNV98	O-35150	F-55800		A-700A				
DX140LC	w/DL06 Eng.	KJ1683X	F-4026	F-PL270	A-640A A-640B		HW-852	H-813	
DX140LCR	w/Cummins QSB4.5 Eng.	O-3970	F-4026	F-PL270	A-3751A A-3751B		HW-852	H-813	
DX150		O-3349	F-4026		A-640A A-640B	H-805		H-813	
DX150LC	DOOSAN DB58TIS	O-3349	F-1212		A-611A A-611B	H-805	HW-852	H-813	
DX180LC	w/DL06 Eng. (Tier 3)	KJ1683X	F-4026	F-PL270	A-640A A-640B		HW-852	H-813	
DX190W	w/DL06 Eng. (Tier 3)	KJ1683X	F-4026	F-PL270	A-640A A-640B		HW-852	H-813	
DX210W	w/DL06 Eng. (Tier 3)	KJ1683X	F-4026	F-PL270	A-640A A-640B		HW-852	H-813	
DX225		O-3349	F-4026	F-4063	A-640A A-640B	H-805	HW-852	H-4461	
DX225LC DX225NLC	Doosan DL06	KJ1683X	F-4026	F-PL270	A-640A A-640B	H-805	HW-852	H-813	
DX225-5		KJ1683X	F-4026						
DX235LCR	w/DL06 Eng.	KJ1683X	F-4026		A-640A A-640B		HW-852	H-813	
DX255LC	w/DL06 Eng.	KJ1683X	F-4026	F-PL270	A-640A A-640B		HW-852	H-813	

适用机型 MODEL NUMBER	发动机 DIESEL ENGINE MODEL	机油滤清器 LUBE-FILTER	柴油滤清器 FUEL-FILTER	油水分离器 FUEL WATER SEPARATOR	空气滤芯 AIR-FILTER	液压回油滤芯 HYDRAULIC RETURN-FILTER	液压进油滤芯 HYDRAULIC SUCTION-FILTER	先导滤芯 PILOT-FILTER	其他管路回油 ONLING-FILTER
DX260LC	DOOSAN DE08TIS	O-3626	F-4026		A-640A A-640B	H-805		H-813	
DX300		O-1927	F-1212	F-PL420	A-6695A A-6695B	H-828	HW-860D	H-4461	
DX300LC,	w/DL08 Eng./ DE08TIS	KJ1684X	F-4026	F-PL420	A-6695A A-6695B	H-828	HW-860D	H-813	
DX345LC 挖掘 机	DE12TIA-C2		F-4026						
DX350LC	w/DL08 Eng.		F-2566	F-PL420	A-6695A A-6695B			H-813	
DX350LC	DOOSAN DB58TIS	O-670	F-1212		A-611A A-611B	H-805	HW-852	H-813	
DX380LC	DOOSAN DE12TIA-C2A	KJ1684X	F-4026		A-640A A-640B	H-805		H-813	
DX420LC	DOOSAN DE12TIS - 6	O-9009	F-2566	F-420	A-6695A A-6695B	H-805	HW-810	H-813	
DX420-7		KJ1684X O-3325	F-4026	F-4063	A-2848A A-2848B A-2843A A-2843B	H-828		H-813	
DX500-7		KJ1684X	F-4026	F-1212	A-2848A A-2848B	H-828		H-813	
S330-III		O-670		KC25111Z	A-628A A-628B	H-805			
S400LC-III		O-670		KC25111Z	A-628A A-628B	H-805			
S450-III		O-3626		KC25111Z	A-2850A A-2850B	H-805			

DOOSAN 斗山

适用机型 MODEL NUMBER	发动机 DIESEL ENGINE MODEL	机油滤清器 LUBE-FILTER	柴油滤清器 FUEL-FILTER	油水分离器 FUEL WATER SEPARATOR	空气滤芯 AIR-FILTER	液压回油滤芯 HYDRAULIC RETURN-FILTER	液压进油滤芯 HYDRAULIC SUCTION-FILTER	先导滤芯 PILOT-FILTER	其他管路回油 ONLING-FILTER
Solar 007	w/Yanmar 2TN66E Eng.								
Solar SL010 挖掘机	w/Yanmar 2TNE68 Eng.			F-585					
Solar 15	w/Kubota D722 Eng.				MY				
Solar 15 Plus	w/Mitsubishi L3E Eng.				A-8041A				
Solar 18VT					A-8041A				
Solar 30	w/Isuzu 3LB1 Eng.	O-35151			MY				
SOLAR 030+	ISUZU 3LB1- PA19	O-35151			MY				
Solar 35	w/Isuzu 3LB1 Eng.	O-35151		F-501C	MY				
Solar 55	w/Isuzu 4JB1 Eng.	O-2071		F-501C	A-625A A-625B	H-816			
Solar 55W-V	w/Yanmar 4TNE94 Eng.	O-35151			A-700A A-700B				
Solar 70-III	w/Daewoo DB33 Eng.	O-3349		F-5964	A-625A A-625B	H-803	HW-852	H-815	
Solar 130	w/DB58 Eng.	O-3349		KC25256Z	A-613A A-613B		HW-852		

适用机型 MODEL NUMBER	发动机 DIESEL ENGINE MODEL	机油滤清器 LUBE-FILTER	柴油滤清器 FUEL-FILTER	油水分离器 FUEL WATER SEPARATOR	空气滤芯 AIR-FILTER	液压回油滤芯 HYDRAULIC RETURN-FILTER	液压进油滤芯 HYDRAULIC SUCTION-FILTER	先导滤芯 PILOT-FILTER	其他管路回油 ON-LINE-FILTER
Solar 130-III Solar 130W-III	w/Daewoo DB58T Eng.	O-3349		KC25256Z	A-613A A-613B	H-803	HW-852	H-813	
Solar 130-III Solar 130W-III Solar 130W-V	w/Daewoo DB58T Eng.	O-3349		KC25256Z	A-622A A-622B	H-803	HW-852	H-813	
Solar 130LC-V Solar 130W-V	w/Daewoo DB58T Eng.	O-3349			A-611A A-611B	H-803	HW-852		
Solar 140LC-V Solar 140W-V	w/DB58TIS Eng.	O-3349			A-611A A-611B	H-803	HW-852	H-815	
Solar 130LC-V Solar 150LC-V	w/DB58T Eng.	O-3349		KC25256Z	A-611A A-611B				
Solar 170-III	w/DB58T Eng.	O-3349		KC25256Z	A-613A A-613B	H-805	HW-852	H-813	
Solar 170LC-V	w/DB58T Eng.	O-3349			A-611A A-611B	H-805	HW-852	H-815	
Solar 170W-III	w/D1146N Eng.	O-3626		KC25111Z	A-613A A-613B	H-803	HW-852	H-813	
Solar 170W-V	w/DB58TI Eng.	O-3349			A-611A A-611B	H-805	HW-852	H-815	
Solar 175LC-V	w/DB58TIS Eng.	O-3349			A-611A A-611B	H-805	HW-852	H-815	
Solar 180W-V	w/Daewoo DB58TIS Eng.	O-3349			A-611A A-611B	H-805	HW-852	H-815	
Solar 200W-III	w/D1146 Eng.	O-3349		KC25111Z	A-613A A-613B	H-803	HW-852		
Solar 200W-V	w/DB58TI Eng.	O-3349			A-611A A-611B	H-805	HW-852	H-815	
Solar 210W-V	w/Daewoo DB58TIS Eng.	O-3349			A-611A A-611B	H-805	HW-852	H-815	
Solar 220	w/D1146 Eng.	O-3626			A-615A A-615B				
Solar 220LC-III	w/Daewoo D1146N Eng.	O-3626		KC25111Z	A-613A A-613B	H-803	HW-852	H-813	
Solar 220LC-V Solar 220LC-V SLR	w/DB58T Eng.	O-3349		KC25256Z		H-805	HW-852	H-815	
Solar 220LL-V	w/DB58T Eng.	O-3349		KC25256Z		H-805	HW-852	H-815	
Solar 225 LC-V Solar 225LL Log Loader	w/Daewoo DB58TIS Eng.	O-3349			A-611A A-611B	H-805	HW-852	H-815	
Solar 250LC-V	w/Daewoo D1146T Eng.	O-3626			A-2850A A-2850B	H-805	HW-852	H-815	
Solar 255LC-V	w/Daewoo D58TIS Eng.	O-3349			A-2850A A-2850B	H-805	HW-852	H-815	
Solar 280LC-II Solar 280LC-III	w/D2366 Eng.	O-670		KC25111Z	A-628A A-628B	H-805		H-813	
Solar 290LC-V Solar 290LL Log Loader	w/Daewoo DB1146TI Eng.	O-670		KC25111Z	A-2850A A-2850B	H-803	HW-852	H-815	
Solar 330	w/DE12T Eng.	O-3626		KC25112Z	A-615A A-615B			HX-8878	
Solar 330-III	w/Daewoo D2366T Eng.	O-670		KC25111Z	A-628A A-628B	H-805		H-813	
Solar 330LC-V	w/Daewoo DE12T Eng.	O-670			A-2850A A-2850B	H-828		H-815	
Solar 400	w/DE12T Eng.	O-3626							
Solar 400LC-III	w/Daewoo D2366T Eng.			KC25111Z	A-628A A-628B	H-805		H-813	
Solar 400LC-V	w/DE12 Eng.	O-670			A-2850A A-2850B	H-828		H-813	

适用机型 MODEL NUMBER	发动机 DIESEL ENGINE MODEL	机油滤清器 LUBE-FILTER	柴油滤清器 FUEL-FILTER	油水分离器 FUEL WATER SEPARATOR	空气滤芯 AIR-FILTER	液压回油滤芯 HYDRAULIC RETURN-FILTER	液压进油滤芯 HYDRAULIC SUCTION-FILTER	先导滤芯 PILOT-FILTER	其他管路回油 ONLING-FILTER
Solar 420LC-V	w/DE12TIS Eng.	O-670		F-1212	A-2850A A-2850B	H-828		H-815	
Solar 450	w/DV15T Eng.	O-3626		KC25112Z	A-615A A-615B	H-805		H-815	
Solar 450-III	w/Daewoo DV15T Eng.	O-3626		KC25111Z	A-2850A A-2850B	H-805		H-815	
Solar 500LC-V	w/Daewoo DE12TIS Eng. (Tier 2)	O-670			A-2850A A-2850B			H-815	

▶▶▶ HYUNDAI 现代

适用机型 MODEL NUMBER	发动机 DIESEL ENGINE MODEL	机油滤清器 LUBE-FILTER	柴油滤清器 FUEL-FILTER	油水分离器 FUEL WATER SEPARATOR	空气滤芯 AIR-FILTER	液压回油滤芯 HYDRAULIC RETURN-FILTER	液压进油滤芯 HYDRAULIC SUCTION-FILTER	先导滤芯 PILOT-FILTER	其他管路回油 ONLING-FILTER
R15-7	w/Mitsubishi L3E Eng.	O-35151		F-9141 F-4447	A-8041A A-8041B			HX-2074N	
R 16-7	w/Mitsubishi L3E Eng.	O-35151		F-9141 F-4447	A-8041A A-8041B			HX-2074N	
R16-9 2012	w/Mitsubishi L3E Eng.	O-35151		F-9141	A-8041A A-8041B				H-813 H-8901
R22-7	Mitsubishi L3E-W231	O-35151		F-9141 F-4447	A-8041A A-8041B			HX-2074N	
R25Z-7	Yanmar 3TNV88								
25Z-9A	w/Mitsubishi S3L2 Eng.	O-35151		F-9141	A-8041A A-8041B	H-864			H-813
R27Z-9	w/Mitsubishi S3L2 Eng.	O-35151		F-9141	A-732A A-732B	H-864			H-813
R28-7	w/Mitsubishi S3L2 Eng.	O-35151		F-9141 F-585	A-732A A-732B	H-8831		HX-2074N	
R35Z-7 R35Z-7A R35Z-9	w/Yanmar 3TNV88 Eng.	O-35150	F-55800		A-732A A-732B	H-864			H-813
R36N-7	Mitsubishi S3L2-Y131NSB	O-35151		F-9141 F-585	A-732A A-732B	H-8831		HX-2074N	
R55-3 R55W-3	w/Yanmar 4TNE94 Eng.	O-35151	F-55600		A-700A A-700B	H-864	HW-871		H-813
R55-5 R60-5	洋马	O-35151	F-55600		A-651A A-651B	H-864			H-813
R55-7 R55-7S	YANMAR 4TNV94L		F-55800		A-700A A-700B	H-864			H-813
R55-7A, R55W-7A	w/Yanmar 4TNV98 Eng.	O-35150			A-700A A-700B	H-864	HW-871		H-813
55-9A R55-9 R55W-9	w/Yanmar 4TNV98C Eng.	O-35150	F-55800		A-133A A-133B	H-864			H-813
R55W-9A	YANMAR 4TNV98C	O-35151	F-3530		A-133A A-133B	H-864	HW-871		H-8901
R60-7	4TNV94L	O-35151	F-55800		A-700A A-700B	H-864			
60CR-9	w/Yanmar 4TNV98C Eng.	O-35151	F-55800		A-133A A-133B	H-864	HW-871		H-8901
R60CR-9 R60-9VS	w/Yanmar 4TNV98C Eng.	O-35151	F-3530		A-133A A-133B	H-864	HW-871		H-8901
R75-7	Mitsubishi S4S	O-35151	F-5964			H-864			H-813
R80-7	洋马 4TNV94L	O-35151	F-55800		A-700A A-700B	H-864			H-813

适用机型 MODEL NUMBER	发动机 DIESEL ENGINE MODEL	机油滤清器 LUBE-FILTER	柴油滤清器 FUEL-FILTER	油水分离器 FUEL WATER SEPARATOR	空气滤芯 AIR-FILTER	液压回油滤芯 HYDRAULIC RETURN-FILTER	液压进油滤芯 HYDRAULIC SUCTION-FILTER	先导滤芯 PILOT-FILTER	其他管路回油 ONLING-FILTER
R80CR-9 R80-9 R80-9H	w/Yanmar 4TNV98C Eng.	O-35151	F-55800		A-133A A-133B	H-864	HW-871		H-813
R110-7 R110D-7	Mitsubishi S4K-T	O-1926N	F-568C	F-R90P	A-655A A-655B	H-849		HX-2074N	H-813
R120W R130W	w/Cummins 4 BT 3.9 Eng.	O-3345	F-5052	F-1280 F-1251	A-655A A-655B	H-859 H-804		HX-2074N	H-813
R130LC Robex 130LC-3 130LCD-3	w/Cummins 4BTA3.9 Eng.	O-3345	F-5052	F-1280 F-1251	A-655A A-655B	H-859		HX-2074N	H-813
130LCM-3 R130LC-3 R130W-3	w/Cummins 4BTA3.9 Eng.	O-3345	F-5052	F-1280 F-1251	A-655A A-655B	H-859		HX-2074N	H-813
R130LC/-3/-5 R130W/-5	4BT3.9C		F-1212 F-5052		A-655A A-655B	H-859	HW-852		H-813
R 140 LC	CUMMINS	O-3345	F-5052	F-1280	A-647A A-647B				
R140LC-7	w/Cummins 4B3.9 Eng. (Exc. Tier 2)	O-3345	F-5052	F-1280	A-647A A-647B	H-849	HW-852	HX-2074N	H-813
R140W-7 R140LCM-7M	w/Cummins Eng. B 3.9-C (Tier 2)	O-3345	F-5052	F-1280 F-R90P	A-647A A-647B	H-849	HW-852	HX-2074N	H-813
R140W-9 R140W-9A	w/Cummins QSB6.7 Eng. (Interim Tier 4)	O-3970	F-5421	F-1242	A-640A A-640B				
R150LC-7/ R150W-7	4BT3.9C	O-3345	F-1280 F-5052		A-647A A-647B				H-813
Robex 160LC-3 160LCD-3 160NLC-3	w/Cummins 4B3.9 Eng.	O-3345	F-5052	F-1280	A-615A A-615B	H-859		HX-2074N	H-813
R160LCD-7 R160LC-7	Mitsubishi S6S-DT	O-2091	F-568C	F-1242	A-647A A-647B	H-849		HX-2074N	H-813
Robex 170W-3 R170W-3	w/Cummins 6BT5.9 Eng.	O-3349	F-5052	F-1280 F-1251	A-615A A-615B	H-879		HX-2074N	H-813
R170W-7	w/Mitsubishi S6S-DT Eng.	O-2091	F-568C	F-R90P	A-647A A-647B	H-849	HW-852	HX-2074N	H-813
R170W-9	w/Cummins QSB6.7 Eng. (Interim Tier 4)	O-3970	F-5421	F-1242	A-640A A-640B	H-849 H-859		HX-2074N	H-8901
Robex 180LC-3 180NLC-3	w/Cummins 6BT5.9 Eng.	O-3349	F-5052	F-1280 F-1251	A-615A A-615B	H-879		HX-2074N	H-813
R180LC-3 R180LCD-3	w/Cummins 6BT5.9 Eng.	O-3349	F-5052	F-1280 F-1251	A-615A A-615B	H-879		HX-2074N	H-813
R180LC-7 R180LCD-7	w/Mitsubishi S6S-DT Eng.	O-2091	F-568C	F-R90P	A-647A A-647B	H-849	HW-852	HX-2074N	H-813
R200W	CUMMINS 6 BT 5.9	O-3349	F-5052	F-1280 F-1251	A-615A A-615B	H-849			H-813
Robex 200LC 200NLC-3 R200LC	w/Cummins 6BT5.9 Eng.	O-3349	F-5052	F-1280 F-1251	A-647A A-647B	H-849 H-859		HX-2074N	H-813
R200LCM R200W-3	w/Cummins 6BT5.9 Eng.	O-3349	F-5052	F-1280 F-1251	A-647A A-647B	H-849 H-859		HX-2074N	H-813
R200W-2	w/Cummins 6BT5.9 Eng.	O-3349	F-5052	F-1280	A-615A A-615B	H-849			H-813
R200LC R200W-2 R200-5	D6BR-C	O-93000	F-568C		A-615A A-615B	H-849	HW-860X		H-813
R200W-5	康明斯 6BT5.9-C	O-3349	F-1280 F-5052		A-615A A-615B	H-849	HW-860X		H-813
R200W-7	w/Cummins B5.9 Eng.	O-3349	F-5052	F-1280	A-647A A-647B			HX-2074N	H-813
R200W-7A	w/Cummins QSB6.7 Eng.	O-3970	F-5421	F-1242	A-647A A-647B				H-813
R210LC-3	康明斯 B5.9-C	O-3349	F-1280 F-5052		A-647A A-647B	H-849	HW-860X		H-813
Robex 210-3 210LC-3	w/Cummins 6BT5.9 Eng.	O-3349	F-5052	F-1280 F-1251	A-615A A-615B	H-849	HW-860X	HX-2074N	H-813

适用机型 MODEL NUMBER	发动机 DIESEL ENGINE MODEL	机油滤清器 LUBE-FILTER	柴油滤清器 FUEL-FILTER	油水分离器 FUEL WATER SEPARATOR	空气滤芯 AIR-FILTER	液压回油滤芯 HYDRAULIC RETURN-FILTER	液压进油滤芯 HYDRAULIC SUCTION-FILTER	先导滤芯 PILOT-FILTER	其他管路回油 ONLING-FILTER
R210LC-3 R210LC-3LL	w/Cummins 6BT5.9 Eng.	O-3349	F-5052	F-1280 F-1251	A-615A A-615B	H-849	HW-860X	HX-2074N	H-813
R210-5	D6BT-C	O-93000	F-84000 F-84040		A-647A A-647B	H-849	HW-860X		H-813
R210-7 R210LC-7	Cummins B5.9-C	O-3349	F-1280 F-5052		A-647A A-647B	H-849	HW-860X		H-813
R210-7 R210LC-7	w/Cummins B5.9 Eng.	O-3349	F-5052	F-1280 F-R90P	A-647A A-647B	H-849		HX-2074N	H-813
R210NLC-7 2002-2006	w/Cummins B5.9 Eng.	O-3349	F-5052	F-1280 F-R90P	A-647A A-647B	H-849		HX-2074N	H-813
R210LC-7A R210NLC-7A	w/Cummins QSB6.7 Eng.	O-3970	F-5421	F-1242	A-647A A-647B	H-849		HX-2074N	H-813
R210LC-7H	HYUNDAI D6BT-C	O-93000	F-84000 F-84040		A-647A A-647B	H-849		HX-2074N	H-813
R210LC-9 R210NLC-9 2011	w/Cummins QSB6.7 Eng.	O-3970	F-5421	F-1242 F-R90P	A-640A A-640B	H-849	HW-860X	HX-2074N	H-8901
R210NLC-9S 2013	w/Cummins QSB6.7 Eng.	O-3970	F-5421	F-1242 F-R90P	A-640A A-640B	H-849	HW-860X	HX-2074N	H-8901
R210W-9 R210W-9A	w/Cummins QSB6.7 Eng.	O-3970		F-1242	A-640A A-640B	H-849	HW-860X		
R210W-9S	Cummins B5.9-C	O-3349	F-5052	F-1280 F-R90P	A-640A A-640B	H-849		HX-2074N	H-8901
R215VS	康明斯 QSB7	O-3970	F-5421	F-2010 F-R90P	A-640A A-640B	H-8938	HW-860X	HX-2074N	H-813
R215-7	康明斯 B5.9-C	O-3349	F-1280 F-5052		A-647A A-647B	H-849	HW-860X		H-813
R215-7	现代 D6BT-C	O-93000	F-84000 F-84040		A-647A A-647B	H-849			
R215-7C	康明斯 B5.9-C	O-3349	F-1280 F-5052		A-640A A-640B	H-849	HW-860X		
R215-9	现代 D6BV-C	O-93000	F-84000 F-84040	F-R90P					
R215-9C	康明斯 B5.9-C	O-3970	F-1242 F-6140		A-640A A-640B				
R220LC-5	康明斯 B5.9-C	O-3349	F-1280 F-5052		A-615A A-615B	H-879	HW-860		H-813
R220LC-7H	HYUNDAI D6BT-C	O-93000	F-84000 F-84040		A-647A A-647B	H-849		HX-2074N	H-813
R220LC-9 R220LC-9A 2012 R225LC-9V	w/Cummins QSB6.7 Eng.	O-3970	F-5421	F-1242	A-640A A-640B	H-849	HW-860X	HX-2074N	H-8901
220LC-9S	康明斯 B5.9-C		11E1-70210 11E1-70010	F-R90P	A-640A A-640B	H-8938	HW-860X	HX-2074N	H-8901
R225-7	康明斯 B5.9-C	O-3349	F-1280 F-5052		A-640A A-640B	H-849	HW-860x		H-813
R225LC-9 R225LC-9T	康明斯 QSB6.7	O-3970	F-1242 F-6140	F-R90P	A-640A A-640B				8901
R235LCR-9	w/Cummins QSB6.7 Eng.	O-3970	F-5421	F-1242	A-640A A-640B	H-849	HW-860X	HX-2074N	H-8901
Robex 250LC-3, 250NLC-3, R250LC-3	w/Cummins 6B5.9 Eng.	O-3349	F-5052	F-1280 F-1251	A-615A A-615B	H-849		HX-2074N	H-813
R250LC-7 R250NLC-7 挖 掘机	w/Cummins B5.9-C Eng. (Tier 2)	O-3349	F-5052	F-1280 F-R90P	A-647A A-647B	H-849		HX-2074N	H-813
R250LC-7A 2007	w/Cummins QSB6.7 Eng.	O-3970	F-5421	F-1242	A-647A A-647B	H-849		HX-2074N	H-813
R250LC-9 2012	w/Cummins QSB6.7 Eng.	O-3970	F-5421	F-1242	A-640A A-640B	H-849	HW-860X	HX-2074N	H-813 H-8901
R260LC-5	康明斯 B5.9-C	O-3349	F-1280 F-5052		A-615A A-615B	H-849	HW-860X		

适用机型 MODEL NUMBER	发动机 DIESEL ENGINE MODEL	机油滤清器 LUBE-FILTER	柴油滤清器 FUEL-FILTER	油水分离器 FUEL WATER SEPARATOR	空气滤芯 AIR-FILTER	液压回油滤芯 HYDRAULIC RETURN-FILTER	液压进油滤芯 HYDRAULIC SUCTION-FILTER	先导滤芯 PILOT-FILTER	其他管路回油 ONLING-FILTER
R265LC-7	康明斯 B5.9-C	O-3349	F-1280 F-5052		A-640A A-640B				
R265LC-9	康明斯 QSB6.7	O-3970	F-1242 F-6140		A-640A A-640B				
R280LC, R290LC	w/Cummins 6CT8.3 Eng.	O-3000 O-3626	F-5052	F-1280 F-1251	A-615A A-615B	H-849		HX-2074N	H-813
R290LC-3		O-3349	F-1280 F-5052		A-615A A-615B	H-879	HW-860X		
R290RB-3	w/Cummins 6CT8.3 Eng.	O-3000	F-5052	F-1280 F-1251	A-615A A-615B	H-879		HX-2074N	H-813
Robex 290-3 290LC-3 290NLC-3	w/Cummins 6CT8.3 Eng.	O-3000	F-5052	F-1280 F-1251	A-615A A-615B	H-879		HX-2074N	H-813
R290LC-3, R290LC-3LL	w/Cummins 6CT8.3 Eng.	O-3000	F-5052	F-1280 F-1251	A-615A A-615B	H-879		HX-2074N	H-813
R290 LC-3H	HYUNDAI	O-83000	F-569C		A-615A A-615B	H-879		HX-2074N	H-813
R290LC-7 R290LC-7 LR 2002	w/Cummins QSB5.9 Eng. (Tier 2)	O-3970 O-3000	F-5052	F-1242 F-1280	A-647A A-647B	H-879	HW-860X	HX-2074N	H-813
R290NLC-7	w/Cummins QSB5.9 Eng. (Tier 2)	O-3970 O-3000	F-5052	F-1242 F-1280	A-647A A-647B	H-879	HW-860X	HX-2074N	H-813
R290LC-7	w/Cummins 6C8.3 Eng.	O-3000	F-5052	F-1280 F-1251	A-647A A-647B			HX-2074N	H-813
R290LC-7A 2006	w/Cummins QSB6.7 Eng.	O-3970	F-5421	F-1242	A-647A A-647B	H-879		HX-2074N	H-813
R290LC-7H	w/Hyundai Eng.	O-83000	F-569C		A-661A A-661B	H-879		HX-2074N	H-813
R290-9 LC/ NLC2010	w/Cummins QSB6.7 Eng.	O-3970	F-5421	F-1242	A-629A A-629B	H-849		HX-2074N	H-8901
R300LC-5	康明斯 C8.3-C	O-3000	F-1280 F-5052		A-615A A-615B	H-828	HW-860X		H-813
R300 LC-9S		O-9009	F-5052	F-1280 F-R90P	A-677A A-677B	H-849	HW-860X		
R305LC-7	康明斯 C8.3-C	O-3000	F-1280 F-5052		A-661A A-661B	H-828	HW-860X		H-813
R305LC-7	w/Cummins C8.3 Eng.	O-9009	F-5052	F-1280	A-661A A-661B	H-879		HX-2074N	H-813
R305LC-9	康明斯 QSB6.7	O-3970	F-1242 F-6140	F-0668	A-629A A-629B				
R320LC	w/Cummins LT10C Eng.	O-3000	F-105	F-1212 F-0683	A-506A A-506B	H-879		HX-2074N	H-813
Robex 320-3, 320LC-3, 320NLC-3	w/Cummins 6CTA8.3 Eng.	O-3000 O-3626	F-5052	F-1280 F-1251	A-506A A-506B	H-879		HX-2074N	H-813
R320LC-3	w/Cummins LT10 Eng.	O-3000 O-670 O-777	F-105	F-1212				HX-2074N	H-813
R320 LC-3H	HYUNDAI	O-83000	F-569C		A-506A A-506B	H-879		HX-2074N	H-813
R320 LC-7 2006 R320NLC-7	Cummins C8.3-C	O-3000	F-5052	F-1280	A-506A A-506B	H-879		HX-2074N	H-813
R320LC-7 R320LC-7A R320NLC-7A	w/Cummins 6C8.3 Eng.	O-9009	F-5052	F-1280 F-R90P F-1251	A-661A A-661B	H-879		HX-2074N	H-813
R320LC-9 R320NLC-9	w/Cummins QSC8.3 Eng.	O-9009	F-5580	F-1242	A-629A A-629B	H-849 H-879		HX-2074N	H-8901
330LC-9A 2013	w/Cummins QSL9 Eng.	O-9009		F-1242		H-879	HW-860X		
R330LC-9SH	Hyundai Engine	O-83C10	F-569C	F-R90P	A-677A A-677B	H-849		HX-2074N	H-8901
R335LC-7	康明斯 C8.3-C	O-9009	F-1280 F-5052	F-1242	A-661A A-661B	H-864	HW-860X		H-813

▶▶▶ CASE 凯斯

适用机型 MODEL NUMBER	发动机 DIESEL ENGINE MODEL	机油滤清器 LUBE-FILTER	柴油滤清器 FUEL-FILTER	油水分离器 FUEL WATER SEPARATOR	空气滤芯 AIR-FILTER	液压回油滤芯 HYDRAULIC RETURN-FILTER	液压进油滤芯 HYDRAULIC SUCTION-FILTER	先导滤芯 PILOT-FILTER	其他管路回油 ONLING-FILTER
CAS55		O-35151	F-55600		A-658A				
CAS130	4TA-390, II 级认证	O-1032	F-569C F-1251		A-620A A-620B			H-806	
CAS130B	4BG1	O-4495		F-6385 F-2641	A-681A A-681B				
CX135SR	Isuzu BB- 4BG1T	O-4495	F-501C		A-131A A-131B				
CX160B	ISUZU 4JJ1X, 第三 级认证	O-4495		F-6385 F-2641	A-681A A-681B				
CX180B		O-4495		F-6385 F-2641	A-681A A-681B				
CX210		O-4495	F-570C F-569C		A-619A A-619B A-620A A-620B	H-805	HW-810	H-813	
CX210 NLC	Isuzu BB- 6BG1T	O-3626 O-777 O-4495	F-570C F-569C		A-619A A-619B A-620A A-620B	H-805	HW-810	H-813	HX-17730
CX210 CX210 长距离	cummins 6TAA-5904	O-3970			A-620A A-620B	H-805	HW-810	H-813	HX-17730
CX210B	ISUZU 4HK1- XYSS	O-4495		F-6385 F-2641	A-619A A-619B	H-805	HW-821	H-813	HX-17730
CX210C CX210C LC	ISUZU AM- 4HK1X (5.2L)	O-4495		F-6385 F-2641	A-619A A-619B	H-805	HW-810	H-813	HX-17730
CX210C LR CX210C NLC	ISUZU AM- 4HK1X (5.2L)	O-4495		F-6385 F-2641	A-619A A-619B	H-805	HW-810	H-813	HX-17730
CAS210/240	(康明斯发动 机)	O-3970			A-620A A-620B	H-805	HW-810	H-813	
CAS210A	(五十铃发动 机)	O-4495		F-6385 F-2641	A-620A A-620B	H-805	HW-810	H-813	
CAS220	(五十铃发动 机)	O-4495		F-6385 F-2641	A-629A A-629B	H-805	HW-810	H-813	
CX240B	Isuzu A- 4HK1X, 第三 级认证	O-4495		F-6385 F-2641	A-619A A-619B	H-805	HW-810	H-813	
CX300C	ISUZU 6HK1- XZSS	O-4495			A-629A A-629B				
CX330/350	6HK1	O-4495				H-805			
CX350D	ISUZU AQ- 6HK1X	O-4495		F-6385 F-2641	A-629A A-629B				
CX360		O-4495		F-6385 F-2641		H-805			
CX370B/C	ISUZU 6HK1- XZSS	O-4495							

▶▶▶ STRONG 山东众友

适用机型 MODEL NUMBER	发动机 DIESEL ENGINE MODEL	机油滤清器 LUBE-FILTER	柴油滤清器 FUEL-FILTER	油水分离器 FUEL WATER SEPARATOR	空气滤芯 AIR-FILTER	液压回油滤芯 HYDRAULIC RETURN-FILTER	液压进油滤芯 HYDRAULIC SUCTION-FILTER	先导滤芯 PILOT-FILTER	其他管路回油 ONLING-FILTER
JCM808	CUMMINS B3.3	O-2110	F-19594						
JCM906		O-35150	F-55800						

适用机型 MODEL NUMBER	发动机 DIESEL ENGINE MODEL	机油滤清器 LUBE-FILTER	柴油滤清器 FUEL-FILTER	油水分离器 FUEL WATER SEPARATOR	空气滤芯 AIR-FILTER	液压回油滤芯 HYDRAULIC RETURN-FILTER	液压进油滤芯 HYDRAULIC SUCTION-FILTER	先导滤芯 PILOT-FILTER	其他管路回油 ONLING-FILTER
JCM906D		O-35150	F-55800	F-1242		H-816	HW-853		
JCM906F		O-35150	F-55800	F-1242	A-700A A-700B	H-816	HW-853	H-8947	
JCM907		O-2110		F-2110 F-1242	A-753-020AB	H-855TB	HW-810	H-8947	
JCM907B	CUMMINS B3.3	O-2110	F-19594	F-2110	A-753-020AB	H-820		H-8947	
JCM907D	CUMMINS B3.3	O-2110	F-19594	F-2110	A-753-020AB	H-820		H-8947	
JCM908C		O-2110	F-19594	F-2110	A-753-020AB	H-820		H-8947	
JCM908F		O-2110		F-2110 F-1242	A-131A A-131B	H-855TB	HW-810	H-8947	
JCM913B	CUMMIN S4BTA3.9	O-3349	F-5052 F-1235		A-652-2AB	H-820			
JCM913C	CUMMIN S4BTA3.9	O-3345	F-5052 F-1235		A-681A A-681B	H-820		H-8947	
JCM913D		O-3345	F-1280 F-5052	F-1242	A-681A A-681B	H-820	HW-821	H-8947	
JCM913E	CUMMIN S4BTA3.9	O-3345	F-5052 F-1235		A-681A A-681B	H-820			
JCM916D		O-3345	F-1280 F-5052	F-1242	A-681A A-681B	H-820	HW-821	H-8947	
JCM921C	CUMMINS 6BTA5.9	O-3349	F-5052 F-1280	F-1240	A-640A A-640B	H-4325	HW-821	H-8947	
JCM921D		O-3349	F-5052 F-1280	F-1240	A-640A A-640B	H-4325		H-8947	
JCM921E	CUMMINS 6BTA5.9	O-3349	F-5052 F-1280		640AB	KHE4801 (805)			
JCM922C		O-3349	F-5052 F-1280	F-1240	A-640A A-640B	H-4173	HW-860D	H-8947	
JCM922D		O-3349	F-5052 F-1280	F-1240	A-640A A-640B	H-4173	HW-860D	H-8947	
JCM923C	CUMMINS 6BTA5.9	O-3349	F-5052 F-1280						
JCM924C		O-3349	F-5052 F-1280	F-1240	A-640A A-640B	H-4325		H-8947	
JCM927C	CUMMINS 6B5.9	O-3349	F-1212						
JCM936						H-4430	HW-4516		
GC60	洋马 4TNV94	O-35150	F-55800	F-1242	A-700A A-700B	H-816	HW-853		
GC68	洋马 4TNV94	O-35050	F-55800 F-1240		A-700A A-700B				
	KUBOTA	O-6969	F-43560	F-1242	A-753-020AB	H-816	HW-853		
GC78	洋马 4TNV94	O-35150	F-55800	F-1242	A-133A A-133B	H-816	HW-853		
	CUMMINS B3.3	O-2110	F-2110	F-1242	A-133A A-133B	H-816	HW-853		
GC88	洋马 4TNV94	O-35150	F-55800	F-1242	A-131A A-131B	H-816	HW-821	H-8930	
GC138/GC178	CUMMIN S4BTA3.9	O-3345	F-5052 F-1280	F-1242	A-681A A-681B	H-820	HW-821	H-8930	
GC208/228 /258	CUMMINS 6BTA5.9	O-3349	F-5052 F-1280	F-1242	A-640A A-640B	H-4325	HW-4326	H-8947	

KUBOTA 久保田小挖

适用机型 MODEL NUMBER	发动机 DIESEL ENGINE MODEL	机油滤清器 LUBE-FILTER	柴油滤清器 FUEL-FILTER	油水分离器 FUEL WATER SEPARATOR	空气滤芯 AIR-FILTER	液压回油滤芯 HYDRAULIC RETURN-FILTER	液压进油滤芯 HYDRAULIC SUCTION-FILTER	先导滤芯 PILOT-FILTER	其他管路回油 ONLING-FILTER
AR 20	KUBOTA	O-35151	F-43170		A-3728A				
AR 30	KUBOTA	O-35151	F-43170		A-7182A				
Alpha K008	KUBOTA D722BH	O-35151			A-3602AB				
K008	KUBOTA D722	O-35151			A-3602AB				
K008-3	KUBOTA D722	O-35151			A-3602AB				
KH008		O-35151			A-3602AB				
KH1D		O-35151			A-718A				
KH5	w/Z600-K1 Eng.	O-35151	F-43170		A-3154A				
	w/D722-E Eng.	O-35151	F-43170		A-3154A				
KH007 KH007R-1 KH007R-2	w/Z430-K1 Eng.	O-35151							
KH8-2	w/D850-B Eng.	O-35151			A-3154A				
KH10			F-43170		A-3154A				HX-2074N
KH14, KH15	w/D1301-BH Eng.		F-43170		A-718A				
KH18					A-625A				
KH20	w/V1902-BH Eng.				A-625A				
KH21		O-35151			A-3728A				
KH28					A-625A				HX-43321
KH30	w/Z600-KW3 Eng.	O-35151			A-3154A				HX-2074N
KH030-1117					A-718-2A				
KH31, KH35 KH36		O-35151	MY		A-3154A				
KH-040 - 1169					A-625A				
KH41 Series	w/D950-BH1 Eng.	O-35151	F-43170		A-3154A				
KH50, KH51, KH55	w/D950 Eng.	O-35151	F-43170		A-3154A				HX-2074N
KH60		O-6969	F-43170		A-718A				HX-2074N
KH61 Series	w/D950-BH1 Eng.	O-35151	F-43170		A-3154A				HX-2074N
KH66	w/D1402 Eng.	O-6969	F-43170		A-718A				HX-2074N
KH90	w/V1702-BH Eng.	O-6969	F-43170		A-625A				HX-2074N

适用机型 MODEL NUMBER	发动机 DIESEL ENGINE MODEL	机油滤清器 LUBE-FILTER	柴油滤清器 FUEL-FILTER	油水分离器 FUEL WATER SEPARATOR	空气滤芯 AIR-FILTER	液压回油滤芯 HYDRAULIC RETURN-FILTER	液压进油滤芯 HYDRAULIC SUCTION-FILTER	先导滤芯 PILOT-FILTER	其他管路回油 ONLING-FILTER
KH91 Series	w/D1402-BH5 Eng.		F-43170		A-718A				HX-2074N
KH101		O-6969	F-43170		A-625A				HX-2074N
KH130			F-43170		A-625A				HX-2074N
KH151 Series	w/V1902 Eng.	O-6969	F-43170		A-625A				HX-43321
KH170, KH170L	w/S2600-D Eng.				A-625A				HX-43321
KH191 Series	w/S2800-D Eng.			F-585	A-625A				HX-43321
Alpha U20		O-35151							
Alpha U35		O-35151							
Alpha U45	w/V2203 Eng.	O-35151			A-718A A-718B				
KX018-4	w/D902-BH Eng.	O-35151	F-43170	F-9141	A-8041A A-8041B				
KX040-4	w/D1803-CR- TE4 Eng.	O-6969						H-813	
KX057-4	w/V2607- DI-E3 Eng.	O-6969	F-43170		A-700A A-700B			H-813	
KX080-3	w/V3307-DI-T Eng.	O-6969	F-43170	F-9141	A-133A A-133B			H-813	
KX080-4	w/V3307-DI- TE4 Eng.	O-6969		F-9141	A-133A A-133B			H-813	
KX35-3		O-6969			A-26250AB				
KX36		O-35151	F-43170		A-3728A				
KX36-2	w/D1105 Eng.		F-43170	F-9141					
KX36-3	w/D782-BH Eng.	O-32430			A-3602AB				
KX41		O-35151	F-43170		A-3728A				
KX41-2	w/D1105 Eng.	O-35151	F-43170	F-9141					
KX41-2 Alpha		O-35151							
KX41-2S, KX41-2SV		O-35151							
KX41-3	w/D902-E3 Eng.	O-6969			A-3602AB				
KX45-3		O-32430			A-700A A-700B				
KX61		O-35151	F-43170		A-3728A				
KX61-2	w/D1105 Eng.	O-35151	F-43170						
KX61-2 Alpha		O-35151							
KX61-3	w/V1505-E2 Eng.	O-35151			A-26250AB				
KX71	w/V1505 Eng.	O-35151	F-43170						

适用机型 MODEL NUMBER	发动机 DIESEL ENGINE MODEL	机油滤清器 LUBE-FILTER	柴油滤清器 FUEL-FILTER	油水分离器 FUEL WATER SEPARATOR	空气滤芯 AIR-FILTER	液压回油滤芯 HYDRAULIC RETURN-FILTER	液压进油滤芯 HYDRAULIC SUCTION-FILTER	先导滤芯 PILOT-FILTER	其他管路回油 ONLING-FILTER
KX71-2	w/V1505 Eng.	O-35151	F-43170		A-718A A-718B				
KX71-2 Alpha	w/D1505- EBH-8 Eng.	O-35151			A-718A A-718B				
KX71-3	w/V1505-E3 Eng.	O-35151			A-26250				
KX91-2, KX91-2GL	w/V1505 Eng.	O-35151	F-43170		A-718A A-718B				
KX91-3, KX91-3S	w/D1503-M Eng.	O-6969	F-43170		A-26250			H-865	
KX91-3 Alpha, KX91-3 Alpha 2	w/D1503-M Eng.	O-6969	F-43170		A-26250				
KX101		O-6969	F-43170		A-676A				
KX101-3		O-6969			A-26250				
KX101-3 Alpha KX101-3 Alpha 2	w/D1503-M Eng.	O-6969	F-43170		A-26250				
KX101H	w/V1902 Eng.	O-6969	F-43170		A-676A				
KX121	w/V2203-E Eng.	O-6969	F-43170		A-625A				
KX121-2		O-6969	F-43170		A-625A A-625B2				
KX121-2S	w/V2203-E Eng.	O-6969	F-43170		A-625A A-625B2 A-700A				
KX121-3, KX121-3R3	w/V2203-M Eng.	O-32430			"A-700A A-700B"			H-865	
KX121-3 Alpha	w/V2203M Eng.	O-32430	F-43170		A-700A A-700B				
KX121-3S KX121-3ST Super Series	w/V2203M Eng.	O-32430	F-43170		A-700A A-700B				
KX135-3SZ									
KX151		O-6969	F-43170		A-676A				
KX151H	w/V1902 Eng.	O-6969	F-43170		A-676A				
KX155-5	V2403-M- DI-E3								
KX161	w/V2203-E Eng.	O-6969	F-43170		A-625A				
KX161-2	w/V2203-E Eng.	O-6969	F-43170		A-625A A-625B2				
KX161-2S	w/V2203-E Eng.	O-6969	F-43170		A-625A A-625B2				
KX161-3 Alpha	w/V2203-M Eng.	O-32430	F-43170		A-700A A-700B				
KX161-3 R Series S Series	w/V2203-M Eng.	O-32430			A-700A A-700B			H-865	
KX161-3 ST	w/V2403-M Eng.	O-32430	F-43170		A-700A A-700B				
KX251	w/V3300 Eng.	O-6969	F-501C		A-700A A-700B				HX-43321
KX251 Alpha		O-6969	F-501C		A-700A A-700B A-133A A-133B				HX-43321
KH170 KH170L	w/S2600-D Eng.	O-6969			A-625A				HX-43321

▶▶▶ XGMA 厦工机械

适用机型 MODEL NUMBER	发动机 DIESEL ENGINE MODEL	机油滤清器 LUBE-FILTER	柴油滤清器 FUEL-FILTER	油水分离器 FUEL WATER SEPARATOR	空气滤芯 AIR-FILTER	液压回油滤芯 HYDRAULIC RETURN-FILTER	液压进油滤芯 HYDRAULIC SUCTION-FILTER	先导滤芯 PILOT-FILTER	其他管路回油 ONLING-FILTER
XG80	五十铃	O-2071	F-501C F-9981		A-715AB				
XG804	YANMAR 4TNV88	O-35151	F-55600		A-732AB				
XG806A	YANMAR 4TNV94L	O-35050	F-55800	F-1242	A-700A A-700B	H-875-1	HW-4456	H-813B	
XG806B	YANMAR 4TNV94L	O-35050	F-55800	F-1242	A-700A A-700B	H-4292	HW-4456	H-813B	
XG808	ISUZU AJ- 4JG1TPC	O-2071	F-501C	F-9981	A-131A A-131B	H-875-1	HW-4456	H-813B	
XG808	B 3.3	O-2110	F-2110	F-19594	A-753-020A A-753-020B	H-4292	HW-4456	H-813B	
XG815LC	ISUZU BB- 4BG1TRP	O-4495	F-501C	F-9981	A-715A	H-4231	HW-4456	H-813	
XG820	五十铃 6BG1 TQB	O-4495	F-570C F-569C F-9121		A-615A A-615B	H-4231		H-813B	
XG822LC	五十铃 6BG1 TQB	O-3507 O-1927	F-570C	F-9981	A-504A A-504B	H-4231		H-813B	
XG822LC		O-4495	F-2566	F-9981	A-628A A-628B	H-4231		H-813B	
XG823	五十铃 6BG1 TRP	O-3507 O-1927	F-570C		A-628AB				
XG823		O-4495	F-2566	F-9981	A-628A A-628B	H-4231		H-813B	
XG825	ISUZU CC- 6BG1TRP			F-9981					
XG825		O-4495	F-2566	F-9981	A-628A A-628B	H-4231		H-813B	
XG833	ISUZU AA- 6HK1XQP	O-4495	F-5962	F-9981	A-616A A-616B	H-4231		H-813B	

▶▶▶ SDLG 临工

适用机型 MODEL NUMBER	发动机 DIESEL ENGINE MODEL	机油滤清器 LUBE-FILTER	柴油滤清器 FUEL-FILTER	油水分离器 FUEL WATER SEPARATOR	空气滤芯 AIR-FILTER	液压回油滤芯 HYDRAULIC RETURN-FILTER	液压进油滤芯 HYDRAULIC SUCTION-FILTER	先导滤芯 PILOT-FILTER	其他管路回油 ONLING-FILTER
CT18-7B	日本洋马 3TNV82A	O-35151	F-55600						
CT40-7A	康明斯	O-35151	F-1251		A-719AB				
CT40-7B	洋马 4TNV88	O-35151	F-55600		A-732AB				
CT45-7A	康明斯	O-2110	F-2110		A-719AB				
CT45-7B	洋马 4TNV88	O-35151	F-55600		A-732AB				
55		O-35151	F-55800		A-732AB				
CT60-7A	康明斯 B3.3	O-2110	F-2110		AF25309				
CT60-7B	洋马 4TNV94	O-35151	F-55800		A-700A A-700B				

▶▶▶ SUNWARD 山河智能

适用机型 MODEL NUMBER	发动机 DIESEL ENGINE MODEL	机油滤清器 LUBE-FILTER	柴油滤清器 FUEL-FILTER	油水分离器 FUEL WATER SEPARATOR	空气滤芯 AIR-FILTER	液压回油滤芯 HYDRAULIC RETURN-FILTER	液压进油滤芯 HYDRAULIC SUCTION-FILTER	先导滤芯 PILOT-FILTER	其他管路回油 ONLING-FILTER
SWE08	YANMAR	O-35151	F-55800		A-732AB				
SWE17	YANMAR	O-35151	F-55800		A-732AB				
SWE28	YANMAR	O-35151	F-55800		A-732AB				
SWE50E	YANMAR 4TNV98-SSU	O-35150	F-55800		A-732AB	H-4194	HW-8906	H-813B	
SWE60E	YANMAR 4TNV94L-SSU	O-35150	F-55800		A-700AB	H-4194	HW-8906	H-813B	
SWE65	Cummins A2300T	O-35151	F-1242 F-1212		A-652-1A A-652-1B		HW-8906		
SWE70	YANMAR	O-35150	F-55800		A-700AB	H-1021	HW-8906	H-813B	
SWE70E	4TNV98-VSU	O-35150	F-55800		A-700AB		HW-8906	H-813B	
SWE70N9	Yanmar 4TNV98-SSU	O-35150	F-55800		A-700AB		HW-8906	H-813B	
SWE80	YANMAR	O-35150	F-55800		A-700AB	H-1021	HW-8906	H-813B	
SWE90	KUBOTA V3800-DI-T- E2B	O-6969	F-43560		A-131AB	H-4177		H-813B	
SWE90E	KUBOTA V3800-DI-T- E2B	O-6969	F-43560		A-131AB	H-4177		H-813B	
SWE150	ISUZU AA- 4BG1TCG-04	O-4495	F-501C	F-1212	A-715AB	H-4296		H-813B	
SWE150E	ISUZU AA- 4BG1TCG-04	O-4495	F-501C	F-9981	A-681AB	H-4296		H-813B	
SWE210	ISUZU 6BG1TRP-03	O-4495	F-9121 F-570C	F-9981	A-628AB	H-4293	HW-4294	H-813B	
SWE230		O-4495	F-9121 F-570C	F-9981	A-628AB	H-4293	HW-4294	H-813B	
SWE360		O-1231	F-5962 F-1006	F-9981	A-6696A A-6696B				

▶▶▶ LOVOL 福田雷沃

适用机型 MODEL NUMBER	发动机 DIESEL ENGINE MODEL	机油滤清器 LUBE-FILTER	柴油滤清器 FUEL-FILTER	油水分离器 FUEL WATER SEPARATOR	空气滤芯 AIR-FILTER	液压回油滤芯 HYDRAULIC RETURN-FILTER	液压进油滤芯 HYDRAULIC SUCTION-FILTER	先导滤芯 PILOT-FILTER	其他管路回油 ONLING-FILTER
FR35-7	3TNV88-PFN	O-35151	F-55600		A-732A A-732B				
FR39-7	4TNV88-SYY	O-35151	F-55600		A-732A A-732B				
FR60	Yanmar 4TNV94L-SFN	O-35150	F-55800	F-1240	A-700A A-700B	H-805B	HW-810-1	H-813B	
FR60-7	4TNV94L-SFN	O-35150	F-55800	F-1240	A-700A A-700B	H-805B	HW-810-1	H-813B	
FR60-8	4TNV94L-SFN	O-35150	F-55800		A-700A A-700B	H-805B			
FR60E	QSF2.8t3NA48	O-35150	F-55800		A-700A A-700B				

适用机型 MODEL NUMBER	发动机 DIESEL ENGINE MODEL	机油滤清器 LUBE-FILTER	柴油滤清器 FUEL-FILTER	油水分离器 FUEL WATER SEPARATOR	空气滤芯 AIR-FILTER	液压回油滤芯 HYDRAULIC RETURN-FILTER	液压进油滤芯 HYDRAULIC SUCTION-FILTER	先导滤芯 PILOT-FILTER	其他管路回油 ONLING-FILTER
FR65		O-35150	F-55800	F-1240	A-700A A-700B				
FR65-7	4TNV94L-SFN	O-35150	F-55800		A-700A A-700B	H-805B	HW-810-1		
FR75					A-715AB	H-805B	HW-810-1	H-813B	
FR75-7		O-2071	F-501C F-9121		A-622A A-622B	H-805B	HW-810-1	H-813B	
FR80H		O-2071	F-501C	F-1240	A-652-1A A-652-1B	H-805B	HW-810-1	H-813B	
FR80H-8	ISUZU CC- 4BG1TPC	O-2071	F-501C	F-9981	A-131A A-131B	H-805B			
FR80G	康明斯 B3.3-C80	O-2110	F-2110	F-1240	A-3149AB	H-805B	HW-810-1	H-813B	
FR85-7	Yanmar 4TNV98T-SYU	O-35150	F-55800	F-1240	A-652-1A A-652-1B	H-805B	HW-810-1	H-813B	
FR85-7	五十铃 4JB1	O-2071	F-501C		A-753-020AB	H-805B	HW-810-1		
FR90 V8	kubota V3800DI-T- E2B-LVLIS	O-6969	F-43560	F-1240	A-131A A-131B	H-805B	HW-810-1	H-813B	
FR150-7	五十铃 4JB1	O-4495	F-501C	F-9981	A-715AB	H-1033	HW-4288	H-8998	
FR150D		O-4495	F-501C	F-9981	A-715AB	H-875-1	HW-4288	H-8998	
FR170	ISUZU CC- 6BG1TRP	O-4495	F-501C	F-9981	A-715AB	H-1033	HW-4288	H-8998	
FR210	AA- 6BG1TRP-03	O-4495	F-570C F-9121	F-9981	A-504AB	H-855TB	HW-8109	H-8998	
FR210-7		O-4495	F-570C F-9121	F-9981	A-504AB	H-855TB	HW-8109	H-8998	
FR220	AA- 6BG1TRP-03	O-4495	F-570C F-9121	F-9981	A-504AB	H-855TB	HW-8109	H-8998	
FR220E	4HK1-XDHAG- 02-C3	O-4495	F-570C F-9121	F-9981	A-504AB	H-855TB	HW-8109	H-8998	
FR260-7	ISUZU CC- 6BG5TRP	O-4495	F-570C F-9121	F-9981	A-504AB	H-855TB	HW-8109	H-8998	

▶▶▶ LISHIDE 力士德

适用机型 MODEL NUMBER	发动机 DIESEL ENGINE MODEL	机油滤清器 LUBE-FILTER	柴油滤清器 FUEL-FILTER	油水分离器 FUEL WATER SEPARATOR	空气滤芯 AIR-FILTER	液压回油滤芯 HYDRAULIC RETURN-FILTER	液压进油滤芯 HYDRAULIC SUCTION-FILTER	先导滤芯 PILOT-FILTER	其他管路回油 ONLING-FILTER
SC60.8	YANMAR 4TNV94L-SSN	O-35150	F-55800		A-700AB	H-820B	HW-850	H-8930	
SC70-7	CUMMINSB3.3	O-2110	F-19594 F-1251	F-1240	A753-020AB	H-855TB	HW-810	H-8930	
SC80.7	Cummins B3.3	O-2110	F-19594 F-1251	F-1240	A753-020AB	H-855TB	HW-810	H-8930	
SC80.8	Cummins B3.3	O-2110	F-19594 F-1251	F-1240	A753-020AB	H-855TB	HW-810	H-8930	
SC130-7	CUMMINS 4BTA3.9	O-3345	F-1280 F-5052	F-1242	A-652-2AB	H-855TB	HW-810	H-8930	
SC130-8	4BTA3.9	O-3345	F-1280 F-5052	F-1242	A--3149AB	H-820B	HW-810	H-8930	
SC160SD.8		O-4495	F-501C	F-9981	A-628AB	H-855TB	HW-850	H-8930	

适用机型 MODEL NUMBER	发动机 DIESEL ENGINE MODEL	机油滤清器 LUBE-FILTER	柴油滤清器 FUEL-FILTER	油水分离器 FUEL WATER SEPARATOR	空气滤芯 AIR-FILTER	液压回油滤芯 HYDRAULIC RETURN-FILTER	液压进油滤芯 HYDRAULIC SUCTION-FILTER	先导滤芯 PILOT-FILTER	其他管路回油 ONLING-FILTER
SC160.8LC		O-3345	F-1280 F-5052	F-1242	A-696AB	H-820B	HW-810	H-8930	
SC200-7	ISUZU 6BG1TQB-05	O-4495	F-569C F-570C		A-615AB	H-855T	HW-850		
SC210-7	ISUZU 6BG1TQB-05	O-4495	F-569C F-570C		A-615AB	H-855T	HW-850		
SC210.8	CUMMINS 6BTA5.9	O-3345	F-1280 F-5052	F-1242	A-688AB	H-855TB	HW-810	H-8930	
SC210.8	ISUZU A-6BG1TQB-05	O-4495	F-570	F-1242	A-620AB	H-820B	HW-850	H-8930	
SC210.8H	ISUZU 6BG1T	O-4495	F-501C	F-9981	A-681AB	H-855TB	HW-810	H-8930	
SC220-7	ISUZU 6BG1TQB-05	O-4495	F-569C F-570C		A-615AB	H-855TB	HW-850		
SC220-7	CUMMINS 6BTA5.9	O-3349	F-1280 F-5052	F-1242	A-2342AB	H-855TB	HW-810	H-8930	
SC220-8	ISUZU	O-4495	F-569C F-570C	F-1242	A-628AB	H-855TB	HW-850	H-8930	
SC220-8	CUMMINS 6BTA5.9	O-3349	F-1280 F-5052	F-1242	A-687AB	H-855TB	HW-850	H-8930	
SC230.7	康明斯 6BTA5.9-C	O-3349	F-1280 F-5052	F-1242	A-688AB	H-855TB	HW-810	H-8930	
SC230-8/8H	康明斯 6BTA5.9-C	O-9009	F-5962 F-9121		A-2342AB	H-855T			
SC240.8	康明斯 6BTA5.9-C	O-3349	F-1280 F-5052	F-1242	A-687AB	H-855TB	HW-810	H-8930	
SC270.8	康明斯 6BTA5.9-C	O-3349	F-1280 F-5052	F-1242	A-687AB	H-855TB	HW-810	H-8930	
SC330.8	ISUZU	O-4495		F-9981 F-6385	A-699AB	JS-4301	HW-850	H-8930	
SC360.8	Cummins 6CTAA8.3	O-9009	F-1280 F-5052	F-1242	A-699AB	JS-4301	HW-850	H-8930	

▶▶▶ WORLD 沃德

适用机型 MODEL NUMBER	发动机 DIESEL ENGINE MODEL	机油滤清器 LUBE-FILTER	柴油滤清器 FUEL-FILTER	油水分离器 FUEL WATER SEPARATOR	空气滤芯 AIR-FILTER	液压回油滤芯 HYDRAULIC RETURN-FILTER	液压进油滤芯 HYDRAULIC SUCTION-FILTER	先导滤芯 PILOT-FILTER	其他管路回油 ONLING-FILTER
W260-7		O-35150	F-55800	F-1240	A-700AB	H-805B	HW-810-1	H-8932	
W260-8		O-35150	F-55800	F-1240	A-700AB	H-805B	HW-810-1	H-8932	
W265-8 挖掘机	4TNV94L-SWD	O-35150	F-55800	F-1240	A-700AB	H-4255	HW-8919	H-8932	
W285-8 挖掘机	53.1kW/2200	O-35150	F-55800	F-1240	A-131AB	H-4296	HW-8906	H-8932	
W285B-8 挖掘机	4TNV98T-SFN	O-35150	F-55800		A-700AB	H-820B	HW-850	H-8930	
W2139		O-4495	F-501C	F-9981	A-715AB	H-4296	HW-8906	H-8927	
W2150-8 挖掘机	BB-4BG1TRP	O-4495	F-501C	F-9981	A-9006A A-9007B	H-4296	HW-8906	H-8927	
W2215-8 挖掘机	AA- 6BG1TRP-03	O-4495	F-570C	F-9981	A-626AB	H-4296			
W2225LC-8 挖掘机	AA- 6BG1TRP-03	O-4495	F-570C	F-9981	A-626AB	H-4296			

适用机型 MODEL NUMBER	发动机 DIESEL ENGINE MODEL	机油滤清器 LUBE-FILTER	柴油滤清器 FUEL-FILTER	油水分离器 FUEL WATER SEPARATOR	空气滤芯 AIR-FILTER	液压回油滤芯 HYDRAULIC RETURN-FILTER	液压进油滤芯 HYDRAULIC SUCTION-FILTER	先导滤芯 PILOT-FILTER	其他管路回油 ONLING-FILTER
W239		O-4495	F-570C	F-9981	A-626AB	H-4296			
W2245-8 挖掘机		O-4495	F-570C	F-9981	A-626AB	H-4296			
W2330LC-8 挖掘机	AA-6HK1XQP	O-4495	F-570C	F-9981	A-616AB	H-4300			

▶▶▶ **LONKING 龙工**

适用机型 MODEL NUMBER	发动机 DIESEL ENGINE MODEL	机油滤清器 LUBE-FILTER	柴油滤清器 FUEL-FILTER	油水分离器 FUEL WATER SEPARATOR	空气滤芯 AIR-FILTER	液压回油滤芯 HYDRAULIC RETURN-FILTER	液压进油滤芯 HYDRAULIC SUCTION-FILTER	先导滤芯 PILOT-FILTER	其他管路回油 ONLING-FILTER
60/65		O-35150	F-55800		A-700A A-700B				
85/90		O-35150	F-55800		A-131AB				
150		O-3345	F-5052		A-3755AB				
210/215		O-3349	F-5052 F-1280		A-2342AB	H-8936			
225/235		O-3349	F-5052 F-1280		A-688AB	H-4430			
CDM360		O-9009	F-5052 F-1280		A-6695AB				
LG6060	Yanmar 4TNV94L-P	O-35150	F-55800	F-1242	A-700A A-700B		HW-810-1	H-813B	
CDM6065		O-35150	F-55800	F-1242	A-700A A-700B		HW-810-1	H-813B	
LG6085	Yanmar 4TNV98T-SFN	O-35150	F-55800	F-1242	A-131AB	H-8972	HW-810-1	H-813B	
LG6090	Yanmar 4TNV98T-SFN					H-8973			
LG6150	Cummins 4BTAA3.9- C115	O-3349	F-5052 F-1280		A-3755AB	H-8973		H-8927	
LG6210		O-3349	F-5052 F-1280	F-1242	A-2342	H-8936	HW-8151	H-8927	HX-6177
LG6215	6BTAA5.9- C150	O-3349	F-5052 F-1280	F-1242	A-2342	H-8936	HW-8151	H-8927	HX-6177
LG6225	Cummins 6BTAA5.9- C150	O-3349	F-5052 F-1280	F-1242	A-691AB	H-855T		H-8927	
CDM6365F		O-9009	F-5052 F-1280	F-1242	A-6695AB	H-4430	HW-860D	H-813B	

▶▶▶ **ZOOMLION 中联重科**

适用机型 MODEL NUMBER	发动机 DIESEL ENGINE MODEL	机油滤清器 LUBE-FILTER	柴油滤清器 FUEL-FILTER	油水分离器 FUEL WATER SEPARATOR	空气滤芯 AIR-FILTER	液压回油滤芯 HYDRAULIC RETURN-FILTER	液压进油滤芯 HYDRAULIC SUCTION-FILTER	先导滤芯 PILOT-FILTER	其他管路回油 ONLING-FILTER
ZE60		O-35150	F-55600		A-700AB	H-875-1	HW-853	H-8947	
ZE80E-I	B3.3	O-2110	F-501C	F-1240	A-131AB	H-875-1	HW-853	H-8947	
ZE150	4BTAA3.9- C115	O-3349	F-5052 F-1280	F-1240	A-681AB	H-875-1	HW-8920	H-8947	

适用机型 MODEL NUMBER	发动机 DIESEL ENGINE MODEL	机油滤清器 LUBE-FILTER	柴油滤清器 FUEL-FILTER	油水分离器 FUEL WATER SEPARATOR	空气滤芯 AIR-FILTER	液压回油滤芯 HYDRAULIC RETURN-FILTER	液压进油滤芯 HYDRAULIC SUCTION-FILTER	先导滤芯 PILOT-FILTER	其他管路回油 ONLINE-FILTER
Z205E	Cummins 6BTA5.9	O-3349	F-5052	F-1240	A-131AB	H-875-1	HW-853	H-8947	
ZE205E-H	Cummins 6BTA5.9	O-3349	F-5052 F-1280	F-1242	A-640AB	H-4283	HW-850	H-8948	
ZE210E	Cummins 6BTA5.9	O-3349	F-5052 F-1280		A-640AB	H-4173	HW-850	H-8932	
ZE230	Cummins 6BTA5.9-C167	O-3349	F-1242		A-640AB	JS-4283	HW-850		
ZE230E	B5.9-C	O-3349	F-5052 F-1280	F-1242	A-640AB	H-4283	HW-850	H-8948	
ZE260E	B5.9-C	O-3349	F-5052 F-1280	F-19728	A-640AB	H-4173	HW-850		
ZE330E	Cummins 6C8.3-C250	O-9009	F-5052 F-1280	F-1242	A-629AB	H-4430	HW-860D	H-813B	
ZE360E	6CT8.3-C250	O-9009	F-5052 F-1280	F-1242	A-6695AB	H-4430	HW-860D	H-8998	



广州市柯迈过滤器有限公司

KOMAI FILTER MANUFACTURING CO.,LTD GUANGZHOU.CHINA